Спецпроект «СКОРО В ОТПУСК»

тв 30 июня – 6 июля 2025 № 26 (1457)

Ваш любимый телегид!

антенна

В КАЗАХСТАНЕ

гороскоп на всю неделю

Екатерина КАБАК о Тимуре РОДРИГЕЗЕ: у нас с первого дня синхронное дыхание

Дмитрий ШЕПЕЛЕВ и Екатерина ТУЛУПОВА

ПЕРВОЕ ИНТЕРВЬЮ ВМЕСТЕ

О ЛЮБВИ, ДЕТЯХ И СВАДЬБЕ

12+

КРОССВОРД • ФАЗЕНДА • ПОГОДА

ISSN 1728-3868
9 771728 386004 >
Рекомендуемая цена 160 тг.

В ожидании чуда

Жасмин с сыном Михаилом и невесткой Евой.

Фото: Ирина Бондырева/Woman.ru, стоп-кадр из программы «Дерзкая готовка» с Ляйсан Утяшевой, соцсети

Певица **Жасмин** впервые станет бабушкой.

В семье 47-летней артистки грядет пополнение. Сын Михаил и его жена Ева ждут первенца. Пол будущего малыша Жасмин пока не знает.

– Дети об этом еще не сообщили, все держат в секрете. Но мне все равно, кто будет. Главное – здоровый ребенок, – призналась певица в онлайн-шоу «Света вокруг света».

Напомним, что 27-летний Михаил женился в прошлом году на 26-летней фигуристке **Еве Хачатурян**. С невесткой Жасмин очень дружна.

– Ранее от друзей слышала фразу: «Вот когда станешь свекровью, тогда мы на тебя посмотрим». Все не могла понять, что же должно случиться, чтобы я превратилась в мегеру… Если все хорошо, то зачем что-то выдумывать? Ева мне близкий и родной человек.

Михаил родился в первом браке певицы с предпринимателем Вячеславом Семендуевым, в союзе с бизнесменом Иланом Шором на свет появились дочь Маргарита (13 лет) и сын Мирон (9 лет).

Регина Тодоренко подтвердила третью беременность. Новость телеведущая сообщила в день своего 35-летия.

– За эти годы я прыгала с водопада Виктория, погружалась на дно океана и однажды посадила самолет. Я побывала в 109 странах, покорила гималайскую вершину, получила ТЭФИ, взяла тысячу интервью... И знаете, все, что я перечислила выше, – это, конечно, красиво и очень важно. Но если бы пришлось оставить только одно слово, то, без раздумий, это слово было бы «семья». Сегодня мне 35, и скоро нас будет пятеро, – заявила Регина.

Как признается Регина, с Владом они всегда мечтали о большой семье.

Регина Тодоренко и **Влад Топалов** женаты почти семь лет, у супругов есть два сына – 6-летний Михаил и Мирослав, которому в июле исполнится три.

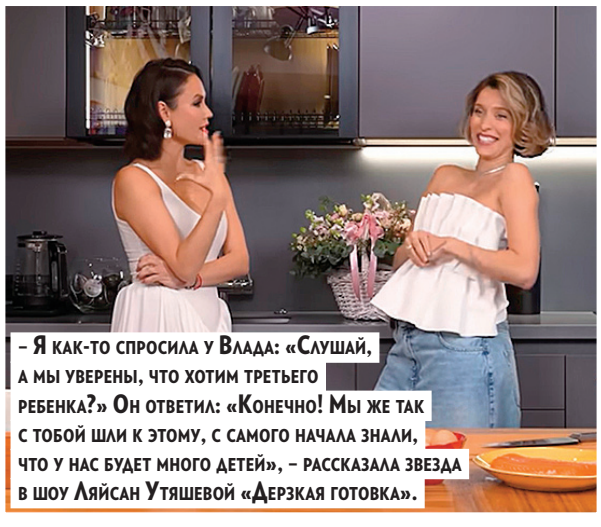

– Я как-то спросила у Влада: «Слушай, а мы уверены, что хотим третьего ребенка?» Он ответил: «Конечно! Мы же так с тобой шли к этому, с самого начала знали, что у нас будет много детей», – рассказала звезда в шоу Ляйсан Утяшевой «Дерзкая готовка».

ГОРЬКО!

Звезда «Реальных пацанов» **Владимир Селиванов** сделал предложение блогеру Александре Калмыковой. Пара вместе два года, осенью 2023-го у них родился сын Кирилл. Также у 39-летнего актера есть дочь Ева от первого брака, а у 30-летней Калмыковой двое детей от предыдущих отношений.

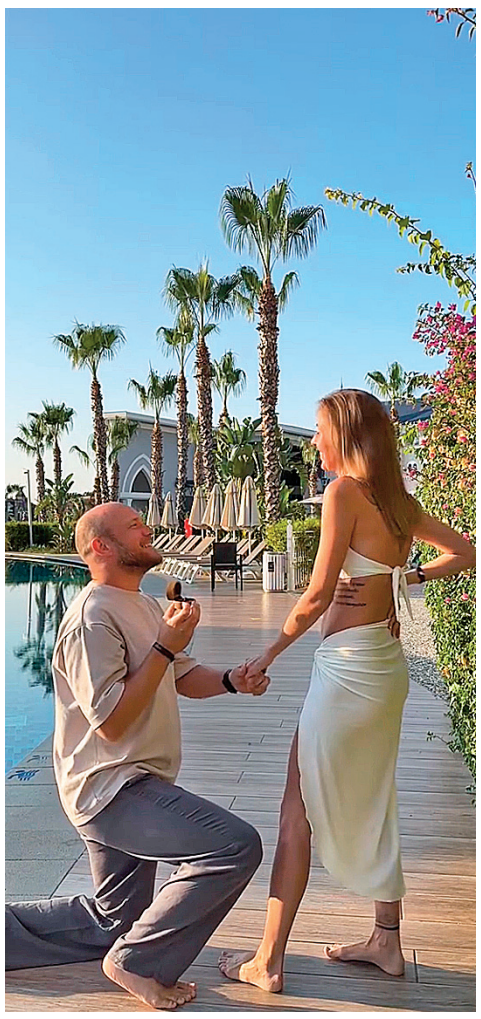

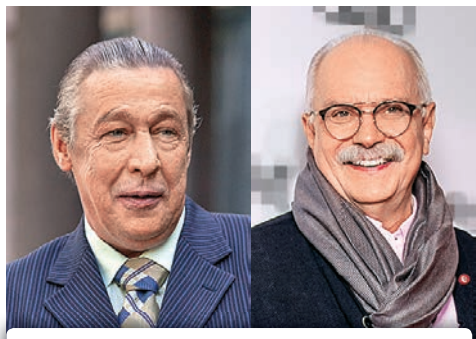

НОВАЯ РАБОТА

Михаил Ефремов будет служить в театре «Мастерская «12» **Никиты Михалкова**» и уже получил главную роль в спектакле по фильму «Без свидетелей». Об этом сообщила **Ксения Собчак**.

– Никита Сергеевич помог, я – свидетель. Миша написал письмо, и оно Михалкова тронуло. Михалков вообще такой: может быть очень жестким, но реально имеет и ресурс, и возможность помочь творческой интеллигенции в России. Такой Горький нового времени, – поделилась Собчак.

Вероника Селезнева, programs@antennatv.ru

23 Спецпроект «СКОРО В ОТПУСК»
22 гороскоп на всю неделю
6 Екатерина КАБАК о Тимуре РОДРИГЕЗЕ: у нас с первого дня синхронное дыхание
4 Дмитрий ШЕПЕЛЕВ и Екатерина ТУЛУПОВА ПЕРВОЕ ИНТЕРВЬЮ ВМЕСТЕ
20, 21, 22 О ЛЮБВИ, ДЕТЯХ И СВАДЬБЕ
КРОССВОРД • ФАЗЕНДА • ПОГОДА

Фото на обложке: Анна Антосик/личный архив Дмитрия Шепелева

Как уменьшить боль в суставах без вреда для желудка?

Ревмафлекс для суставов

Способствует уменьшению:

- Воспаления
- Болезненности
- Уровня мочевой кислоты
- Потребности в нестероидных противовоспалительных средствах

Где купить? Продукцию «Эвалар» можно найти в аптеках вашего города и приобрести на маркетплейсах:

Произведено «Эвалар»: выгодная цена, высокое качество по стандарту GMP**

www.evalar.kz | www.biosfera.kz | kz.apteka.com | Kaspi.kz

Спрашивайте во всех аптеках, а также: справочная сети аптек «Биосфера» 8-800-080-78-78, **г. Алматы:** аптека «Эвалар» 238-33-32, 277-88-09, **г. Актау:** аптека «Эвалар» 43-53-78, **г. Астана:** аптека «Гиппократ» 39-61-61, 39-60-00, **г. Шымкент:** аптека «Зерде-Фарма» 39-14-25, 50-69-69, АС «Мурат фарм» справочная 40-07-22

Рекомендации по применению: Взрослым - по 2 капсулы 2 раза в день во время еды. Продолжительность приема - не менее 1 месяца. При необходимости прием можно повторять. **Противопоказания:** Индивидуальная непереносимость компонентов, беременность, кормление грудью. Перед применением рекомендуется проконсультироваться с врачом. **Условия отпуска:** без рецепта. *По действующему компоненту. **Сертификат GMP №C0170889-DS-3. Производитель: ЗАО «Эвалар», Российская Федерация, 659332, Алтайский край, г. Бийск, ул. Социалистическая, 23/6. Представитель, уполномоченный на принятие претензий в Республике Казахстан, ТОО «МедФарМаркет»: г. Алматы, ул. Жамбыла, 231, оф. 28.
Ревмафлекс СоГР № АМ.01.07.01.003.R.000038.03.20 от 05.03.2020 г.

БАД. Не является лекарством.

ANTENNAS.KZ

Сайт в Интернете «Антенна» в Казахстане». Присоединяйтесь!

Илья Соболев станет учеником вечерней школы.

Сюжетные линии

Екатерина Вилкова и **Павел Трубинер** ловят шпионов, а **Денис Никифоров** отправится на поиски клада.

В разгаре съемки драмы «Балтийское море» для канала «Россия 1». Проект станет продолжением сериалов «Черное море» и «Баренцево море», главные роли снова сыграют Павел Трубинер и Екатерина Вилкова. Действие происходит летом 1944 года. В руках советских ученых оказываются секретные немецкие торпеды. Немцы понимают это, засылают диверсантов, а подполковнику Сабурову и майору Елене Солей предстоит их вычислить.

Денис Никифоров и **Линда Лапиньш** сыграют кладоискателей в сериале «Золото скифов» для СТС. Они отправятся на Алтай за поясом скифов, но на пути их ждут смертельные ловушки и древние загадки. Съемки натурных сцен идут в Абхазии и на Алтае.

Начались съемки фильма «Умка» по мотивам известного мультика. По сюжету мальчик Тайкэ и медвежонок Умка в новогоднюю ночь загадывают одинаковое желание – найти верного друга. По воле случая Тайкэ и Умка встречаются, между ними завязывается дружба. Но про друзей узнает браконьер Седой – он похищает маму Умки. Мальчик и его семья решают помочь вернуть медвежонку маму.

Илье Соболеву снова предстоит сесть за парту в сериале «Вечерняя школа». Его герой – сотрудник патрульно-постовой службы – должен получить аттестат о среднем образовании, чтобы сохранить работу. Его одноклассниками становятся совершенно разные люди – это водитель автобуса, продавщица, бывшая королева красоты, пенсионерка, трудные подростки.

Мария Смольникова воплотит образ музы **Владимира Маяковского Лили Брик** в сериале «Лиля», работа над которым началась в Москве и Санкт-Петербурге. **Осипа Брика** в проекте сыграет **Евгений Стычкин**, а Маяковского – **Андрей Максимов**.

Стартовали съемки сериала «Ландыши. Вторая весна». Во втором сезоне Катя, солистка группы «Ландыши», переживает распад группы, интриги, борьбу за наследство и поиски Лехи, своего мужа.

Вероника Селезнева
kino@antennatv.ru

Екатерина Вилкова и Павел Трубинер в драме «Балтийское море».

Линда Лапиньш играет археолога в «Золоте скифов».

Андрей Максимов в роли Маяковского, Мария Смольникова в образе Лили Брик.

Ника Здорик сыграет во втором сезоне «Ландышей».

Завершилась работа над продолжением сериала «Алла-такси» со **Светланой Колпаковой** для канала «Россия 1».

Артем Михалков стал продюсером фильма «Умка».

Фото: пресс-службы каналов «Россия 1», ТНТ и СТС, Анна Митрохина/«Русский проект», онлайн-кинотеатр Wink.ru, Russian code

Кэти и Орландо женаты шесть лет, у пары есть 4-летняя дочь Дейзи.

На грани

Сразу две голливудские пары подозревают в разводах.

Обсуждают расставание **Кэти Перри** с **Орландо Блумом**. Подруга 40-летней певицы проговорилась, что ее отношения с 48-летним актером близки к краху. Виной тому неудачи, которые преследуют исполнительницу. Перри пыталась перезапустить карьеру, но новый альбом получил негативные оценки. Затем певицу раскритиковали за полет в космос с женой миллиардера, обвинили в нанесении вреда экологии. Билеты на ее гастрольный тур стали хуже продаваться, и, как следствие, профессиональный кризис привел к постоянным ссорам Кэти с Орландо. Поговаривают, что звезды официально объявят о своем решении разойтись после окончания гастролей Перри.

Неладное творится в семье **Хейли Болдуин** и **Джастина Бибера**. Модель и певец сыграли свадьбу в 2018 году, в августе 2024 года на свет появился сын пары Джек Блюз Бибер, и с тех пор начались проблемы. Музыкант стал странно вести себя на публике, выглядел изможденным, раздражительным, неопрятно одевался. Поклонники заметили, что в День отца Хейли не поздравила мужа. Как утверждает Daily Mail, супруги не просто поссорились, а тайно развелись.

31-летний Джастин и 28-летняя Хейли вместе семь лет.

ПЧЕЛОВОД

Дэвид Бекхэм выпустил линейку фруктовых закусок на основе органического меда. «С момента построения моего первого улья в 2020 году я влюбился в пчеловодство. Как папа и как бывший спортсмен, я хотел создать что-то вкусное и полезное для детей», – поделился 50-летний футболист. Сладости от Бекхэма уже в продаже. Три коробочки, в каждой из них по 10 фруктовых снеков, обойдутся в 15 долларов.

ДИНАСТИЯ

Сын **Джейсона Момоа** и **Лизы Боне** 16-летний **Накоа Вульф Момоа** снимается в продолжении «Дюны». В третьей части картины мальчику досталась роль Лето II – сына Пола Атрейдеса, которого играет Тимоти Шаламе. Для Момоа-младшего этот фильм станет дебютом в кино.

Фото: MediaPunch/BACKGRID/Legion-Media, соцсети

ПЕРЕМИРИЕ

Сын **Бритни Спирс** 18-летний Джейден впервые за два года приехал в гости к маме. Он, как и его брат, 19-летний Шон, живут вместе с отцом Кевином Федерлайном на Гавайях. С того момента как Кевину присудили опеку над сыновьями, певица полностью оплачивала их содержание, но была ограничена во встречах. Близкие звезды думают, что у Джейдена корыстные цели, ведь недавно Спирс купила ему машину за 187 тыс. долларов.

ВОЗМЕЗДИЕ

Продолжается судебное разбирательство по делу о смерти 54-летнего **Мэттью Перри**, ушедшего из жизни в октябре 2023 года. Врач Сальвадор Пласенсия признался, что незаконно снабжал звезду сериала «Друзья» препаратами накануне трагедии. Теперь ему грозит до 40 лет заключения и штраф в размере 2 млн долларов.

Алеся Гордиенко, programs@antennatv.ru

Дмитрий Шепелев: Катя – фейерверк эмоций, в нее можно только влюбиться

– Сейчас Тиша очень нас смешит. Благодаря ему мы заново и на этот раз уже осознанно переживаем моменты радости, с которыми знакомы все родители.

«Дима никогда не разбрасывался словами, поэтому, когда этой зимой он спокойно и нежно сказал: «Надо пожениться», я сразу поняла, что произошло что-то важное», – делится Екатерина Тулупова, гражданская жена телеведущего. Вместе они девять лет, и на двоих у них трое детей: Платон, Лада и Тихон.

– Дмитрий, ваше недавнее интервью закончилось неожиданным заявлением: пора жениться! Обсудили ли вы с Катей заранее, что скажете об этом, или это стало для нее сюрпризом?

Дмитрий: Совершенно точно я никогда бы не стал говорить ничего подобного, если бы не обсудил это с Катей, близким и дорогим мне человеком, женой. Мы не сумасшедшие и не общаемся друг с другом через СМИ. Конечно, мы не один раз говорили о свадьбе. То, что мы собираемся сделать, я верю, сделает нас обоих счастливыми. Я отношусь к этому только так, это точно не была игра на публику, это слишком дешевый прием.

– Однако года полтора назад вы говорили, что не понимаете, зачем люди вступают в брак: если паре хорошо, то отметка в паспорте ни на что не влияет. Что поменялось?

Д.: В моем отношении – ничего. Речь же не о браке в смысле союза, речь о формальности, которую мы называем браком. Я по-прежнему считаю, что отметка в паспорте и статус «жена»,«замужем» ни на что не влияют.

Дмитрий: «Мы встретились, когда оба были в уязвимом эмоциональном состоянии».

– Екатерина, поделитесь, как Дима сообщил, что хотел бы, чтобы это событие случилось.

Екатерина: Дима никогда не разбрасывался словами, поэтому, когда этой зимой после новогоднего путешествия он так спокойно и нежно сказал: «Надо пожениться», я сразу поняла, что произошло что-то важное в его проживании нашей истории, и с теплом приняла предложение.

– У вас совершенно кинематографичная история знакомства...

Д.: Да, мы познакомились благодаря нашим детям. Платон и Лада ходили в один детский сад, стали лучшими друзьями еще до того, как мы узнали друг друга. Но есть еще второй слой этой истории. Параллельно мы с Катей случайно встретили друг друга в приложении для знакомств. И когда совпало и там и там, мы поняли, что пора идти на свидание.

– Катя на первом свидании рассказала, как покорила Килиманджаро. Не подумали ли вы: девушка яркая, да, с ней будет не скучно, но, возможно, и непросто...

Д.: Меня никогда не интересовали посредственные женщины. Катя похожа на фейерверк эмоций, в такую женщину можно только влюбиться. Я был в восторге! Мы встретились в очень турбулентный период жизни. Мы оба были в достаточно уязвимом эмоциональном состоянии.

– Катя, что случилось в жизни Димы, вы могли прочитать в Интернете, образ сложился. Совпал ли он с вашим представлением о нем?

Е.: Парадокс в том, что в эпоху соцсетей с демонстрацией себя только с выгодной стороны Дима правда очень правильный. В его случае это не показуха. Предположу, что это идет из его семьи. Вероятно, поэтому Диме непросто принимать человеческие слабости, он требователен к себе и к близким. Он меня бесконечно будоражит и удивляет своей последовательностью, чуткостью и верой в нас и в наших детей.

– Дима, помимо фейерверка эмоций в Кате, что для вас ценно в любимой женщине?

Д.: Однажды я вел мероприятие, на котором выступал **Михаил Михайлович Жванецкий**. Мы ненадолго остались с ним наедине, и он сказал: «Дима, никогда не женись на женщине, с которой можно жить. Женись на той, без которой жить нельзя». Мне кажется, классик ответил за меня на ваш вопрос.

– Вы не опасались, что не сложатся отношения с ребенком любимого человека?

Е.: Мне всегда было интересно там, где другим казалось трудно. Для детей важен контакт взрослых между собой и устойчивость эмоциональная. Мы были всегда внимательны к их состоянию и настроению – это хороший инструмент для налаживания и удержания контакта. Ну и много дурачиться вместе!

Д.: Передо мной не стояло задачи стать для Лады папой. Мне кажется, это в принципе утопичная идея. У нее замечательные родители, думаю, третьему человеку в этой формуле нет места. Для меня важно дать ей участие, заботу и любовь.

– Дима, первые два-три года жизни сына вы были для него самым важным человеком – мамой и папой. Для вас его воспитание стало, наверное, и делом жизни, и спасательным кругом. Но, когда ты сосредоточен на ребенке, можно, наверное, в чем-то перестараться. Когда вы смогли снизить гиперопеку над сыном?

Д.: Мне кажется, вы путаете заботу с гиперопекой, как иногда путают вежливость со слабостью. Думаю, современные родители (и наша семья не исключение) относятся к детям более внимательно, чем в свое время относились родители к нам. Моя задача как родителя – быть рядом с Платоном, наполнить его жизнь любовью и заботой. А еще обеспечить безопасность и спокойствие, потому что это имело жизненно важное значение. Кого мне было любить, если не его.

Дмитрий: – У детей разница в несколько месяцев. Мы им сразу сказали, что влюбляться – идея для них не очень подходящая. Поставили рамки: они брат и сестра. Они немного сопротивлялись, а потом согласились.

Екатерина:
– Мое поколение почти не регулируется браком как социальным инструментом. Важен ли брак, если это решение, к которому мы пришли спустя девять лет? Да. Это уже про выбор и готовность ответственно продолжать путь вместе.

– Всегда поддерживаю Платона в его увлечениях. Единственное условие: учеба – это номер один, увлечения – номер два. Если не тянешь, увлечения заканчиваются.

Нет, мне никогда не казалось, что я гиперопекаю сына. Я с ним был и нахожусь рядом, мы проводим время вместе, я поддерживаю его в том, что он выбирает для себя, подсказываю, если просит. И дорожу тем, что в трудные минуты сын мне доверяется.

Сложно сказать, когда заботы стало меньше. Мне кажется, с детьми ты постоянно должен подстраиваться под меняющиеся правила игры «родитель – ребенок». Одно из свойств родителей – держать нос по ветру и корректировать себя, чтобы оставаться с ребенком в контакте.

– Чем увлекается Платон?

Д.: Платон всегда точно знал, чего хочет, и всегда выбирал увлечения сам, их было немало. С двух лет играл на фортепиано. Он единственный мальчик его года рождения, который поступил в Гнесинское училище сразу на два класса – гитары и фортепиано. Занимался скейтбордом, активно катался на сноуборде. Играл на электрогитаре, в большой теннис. Сейчас играет в баскетбол в школе олимпийского резерва.

– Что у Лады с интересами?

Д.: Лада – талантливый художник. Она мечтает стать врачом. Вот, например, у нас дома лежат медицинские макеты, которые имитируют колотую, резаную и рваную рану. Она может заштопать их тремя видами стежка.

Е.: Лада для меня эмоционально очень близкий человек. У нее удивительный слух и голос, поэтому вокал и языки – это ее стихия. Она мастер каллиграфии и сложных графических рисунков. Создает свои истории в комиксах и остроумно шутит.

– Четыре года назад у вас появился Тихон. Как, Дима, вам второе отцовство?

Д.: Конечно, это другое родительство. Я его называю «отцовство 2.0». То есть Тише досталась более прокачанная версия папы, который еще спокойнее, чем версия 1.0. Да и Тиша абсолютно другой и тоже уникальный мальчик. И диктует иное к себе отношение. Он выбирает совсем другие книги. Сейчас увлечен всем, что связано с морем и океаном. Его шкафчик в детском саду набит фигурками морских животных. Мы были в Океанариуме – оказалось, он классно разбирается и легко разложит, где китовая акула, а где акула-нянька. А ему, на минуточку, 4 года!

– Начинают ли ваши старшие сопротивляться родителям? Пубертат уже проявляется?

Д.: Пока нормально, без потрясений, справляемся. Но звоночки есть. Стараюсь быть оптимистом, поглядим, все-таки у нас ответственные и тонко чувствующие дети, надеюсь, они нас пощадят. Я могу посоветовать книгу Томаса Фелана «Магия на 1-2-3. Как перестать срываться на ребенка и начать общаться спокойно и с удовольствием». Она рассказывает про шаги, которые нужно предпринять родителям, чтобы соблюдались договоренности с детьми. С младшим сыном нам пришлось воспользоваться советами из этой книжки, и, должен сказать, они работают. Залог успеха – родительское спокойствие и последовательность. У нас приняты поощрения за то, что дети соблюдают правила, и последствия, если не соблюдают. На примере Платона это работает так. Он должен выполнять некоторые обязательные пункты, такие как ложиться спать и просыпаться по будням в определенное время, убирать постель, умываться и выполнять школьные домашние задания. За это у него есть право каждые две недели на небольшой, но существенный для него подарок. Если он нарушает эти правила, текущая неделя «сгорает» и подарок откладывается на неделю. А если нарушает жестко, то пропускает одну из тренировок.

Е.: Это не жесткие правила, это микромодель жизни. Все мягко оговаривается, без эмоций – это главное! Никто не ругает за невыполнение. В итоге у вас с детьми остаются только позитивные поводы для разговоров, никакого напряжения.

– Слышала, вы изобрели метод, как примирить родителей и детей с гаджетами. Поделитесь, это же для многих болевая точка.

Д.: Несколько лет назад мы приняли строгое решение и с тех пор разрешаем детям играть в компьютерные игры не больше трех часов в неделю. В пятницу, субботу или воскресенье и только после того, как они выполнили домашнюю работу и почитали.

Мы давно заметили, как сильно телевизор или игры расшатывают эмоциональное состояние наших детей. Считаем, что игры, мультфильмы и семейное кино – это прекрасно, но совершенно точно должны быть ограничения. Также у наших детей под запретом соцсети. Мне бы хотелось, чтобы наши дети вошли во взрослую жизнь людьми, которые умеют и любят читать, умеют писать от руки, общаться, глядя в глаза, а не в экран телефона.

– У вас дети не сидят без дела. Меня одно смущает: слишком большая бескомпромиссность, требовательность. Кажется, будто листочек с расписанием и правилами висит у вас на стене...

Д.: Не бойтесь, на стене не висит. Слушайте, у нас трое детей в семье, и если мы не будем следовать этим правилам, то не только их, но и наша жизнь станет беспорядочной. Когда дети были маленькими, я приводил их в сад… к началу одиннадцатого и не мог себе представить, как вообще возможно привозить детей в школу к 08:30. Но прошло время, и угадайте, во сколько теперь встаю? В 05:30. И мне нравится.

– Вы, Дима, так понимаю, возвращаетесь поздно вечером. Что успеваете сделать дома, как делите обязанности?

Д.: Катя чаще берет на себя завтрак, хотя я тоже очень хорошо готовлю. Я утром тащу псов на прогулку, иногда мы меняемся, когда становится слишком скучно. Остальное делает персонал. Мы стараемся жить для себя, друг для друга и для нашей семьи. Несколько раз в году путешествуем вместе. Один или два раза в год стараемся с Катей отправиться в путешествие только вдвоем.

Мы сегодня много разговаривали о детях, но я считаю, что для мужчины нет ничего важнее, чем его дело. Сейчас самые активные годы моей жизни. Я бы не хотел их провести, занимаясь только любимыми детьми и бытом. Мои цели, мой профессиональный рост и будущее имеют для меня большое значение. Мне меньше всего хотелось бы спустя десять лет быть одиноким взрослым, дети которого выросли, а профессия осталась позади. Этот сценарий точно не для меня. Мы проделали большую работу с моей производственной командой. За последние три года сняли множество проектов (пять только в этом году) для платформы Rutube, ТВ-3, ВК, ОК. Я реализую себя не только как телеведущий, но и как продюсер. А теперь еще пробую себя в роли преподавателя. Мне кажется, дети должны видеть, что родители увлечены своим делом. Взрослый для ребенка – ориентир. Конечно, мы скучаем по детям. Но наше персональное время также важно. Поэтому ищем баланс.

ANTENNAS.KZ
Сайт в Интернете «Антенна» в Казахстане». Присоединяйтесь!

– Мы сегодня и правда много говорили о детях. А хотелось бы о вас спросить. Назовите три классных момента, которые у вас случились благодаря тому, что вы встретились.

Е.: Ощущение, что нас много и все очень нужны друг другу. Я была счастлива от того, что можно работать вдвоем над одним проектом. А еще Дима классно целуется!

Д.: Что тут добавить, я стараюсь никогда не спорить с женой!

Елена Шаталова
programs@antennatv.ru

Екатерина: «Много дурачиться вместе очень важно для хорошего контакта с ребенком».

– Платон – очень самостоятельный парень. Этим летом он едет в спортивные лагеря, и мы не будем видеть друг друга больше месяца. Не думаю, что, если бы гиперопекал сына, сейчас он мог бы делать подобное. Когда я впервые отправил Платона в летний лагерь, он не выходил на связь дня три. От него пришла только эсэмэска: «Пап, все хорошо». Я писал тренерам: все ли с ним в порядке? Они успокоили: не волнуйтесь. На четвертый день раздался звонок: «Пап, я хочу домой!» Платон получил свою свободу, насладился ею, а когда насытился, твердо знал, что мы ждем его дома. Так и произошло.

Фото: Анна Антоник, Андрей Трефилов, Максим Сударгин, личный архив Дмитрия Шепелева

– У нас в семье действуют как персональные правила для каждого ребенка, так и общие для всех. Например, режим. Нас осенило во время пандемии, когда все мы заперлись в одной квартире и быстро стало понятно, что, если не будет правил, нам конец.

– Мы вместе приняли участие в новом реалити-шоу на ТНТ, премьера которого ожидается в скором времени. Это был интересный опыт, для меня он в очередной раз стал доказательством того, что наш союз и то, как мы чувствуем друг друга, позволят нам пройти через все.

«У нас с первого дня синхронное дыхание»

Фото: Саша Маслова/личный архив Екатерины Кабак, Андрей Камыков/Woman.ru, пресс-служба канала ТНТ

«Каждый человек должен быть целостным сам по себе, не искать того, кто заполнит пустоты. Но ощущение, что мы родственные души, точно есть», – говорит актриса **Екатерина Кабак** об отношениях с **Тимуром Родригезом**.

– В сериале «Остаться друзьями» в центре сюжета пара, которая спустя пять лет в браке решает, что им пора двигаться дальше, но уже раздельно. Вы верите, что, расставшись, можно дружить?

– Сложный вопрос. Мне всегда жаль, когда люди расходятся грязно, некрасиво, не могут усмирить эго, ставят во главу угла свою обиду и боль. И вместо того, чтобы оставить в сердце благодарность за пройденный путь вместе, начинают разборки. Я верю, что после расставания можно остаться в хороших отношениях, и стараюсь так поступать (актриса развелась с супругом в 2024 году после семи лет брака. – Прим. «Антенны»), но, на мой взгляд, дружба с бывшим – это иллюзия. Нужно по-настоящему перелистнуть страницу, закрыть все вопросы, что крайне нелегко. А в большинстве случаев это псевдодружба, под которой кроется подсознательное желание снова быть вместе. История в сериале «Остаться друзьями» как раз о людях, которые на самом деле не перелистнули страницу.

– Кто там ваша героиня?

– Моя Лена – идеальная девушка. Она легко берет на себя быт, классно готовит, стильно одевается – в принципе само совершенство. В какой-то момент она появляется в жизни одного из главных героев. Но он сам себя отговаривает от сближения, поскольку считает, что пока не готов к отношениям. Однако вскоре ситуация меняется.

– Вы верите в существование таких идеальных красоток?

– Нет, мне кажется, что это бета-версия. Как в ситуациях, когда люди только начинают встречаться и хотят продемонстрировать друг другу исключительно хорошие стороны. Зачастую такое поведение включается даже не во имя партнера, не для того, чтобы ему понравиться, а для того, чтобы соответствовать идеальному портрету самого себя, который мы сами же и нарисовали. Это довольно каверзная история. Я стараюсь обходиться без бета-периода при знакомстве с людьми, ведь рано или поздно все маски слетают. За мной как-то ухаживал молодой человек, назначил встречу в ресторане и решил обо мне позаботиться и заранее сделать заказ. Когда я услышала, что в ресторане сезон моих любимых трюфелей, то обрадовалась. Приезжаю, и тут официант начинает приносить пиццу, салат, пасту, яичницу, десерт – и все это с трюфелем! Я начинаю смеяться в голос: «Зачем ты заказал сразу все?» «Я тоже обожаю трюфель», – отвечает мой кавалер. Вот только есть он не стал, сказал, что не голоден. А где-то спустя год отношений я заказала салат с трюфелем, и каково было мое удивление, когда мой молодой человек чуть ли не с рвотным рефлексом стал в красках рассказывать, как он ненавидит трюфель! Вроде бы мелочь, но из них ведь все строится. Ты радуешься, что вы совпадаете, любите одно и то же, а потом выясняется, что это иллюзия.

– И у вас с ним, как понимаю, не сложилось. А вы знаете рецепт, как разойтись красиво?

– Именно рецепта нет, но у меня это получается. Наверное, здесь важно не давать волю эмоциям. Быть терпимее, позволить человеку выражать свою боль, проживать этот тяжелый период, дать время, чтобы отболело. И когда все закончится и уляжется, у вас будет шанс сохранить нормальные отношения. Все точно так, как и в конфликте, который случается, когда люди еще являются парой. Зачастую каждый хочет показать, как ему плохо или что именно он прав, но, на мой взгляд, это не игра «кто победит». Нужно объединяться ради общей цели. И ставить акцент не на себе любимом и своих переживаниях.

– Кажется, что если чуть-чуть приукрасить, то будет классно, но классно – это не врать себе даже в мелочах.

– Вы никогда не были замешаны в скандалах, но стоило вам с Тимуром Родригезом объявить о своих отношениях, как пошла волна негатива, вас обвинили в крахе его брака. Каково читать о себе, что ты – разлучница?

– Наверное, я спокойно реагирую на все эти вещи, потому что знаю правду. Обо мне многое писали. Например, что мой бывший муж – мужчина в возрасте, который помогал мне с карьерой, а он – мой ровесник и никак не связан с кино. Или многие неправильно указывают дату и год рождения моей дочки, но я ни разу это не комментировала и даже не пыталась поправить, потому что просто смешно, когда кто-то в Интернете считает, что он знает о тебе больше, чем ты. Если бы в том хейте в мой адрес была хоть доля правды, я бы рефлексировала на эту тему. Ничто из написанного не имеет ничего общего с реальностью, а потому не может меня ранить.

– Процитирую, что вы писали о Тимуре: «Чистый кайф – наблюдать за человеком, который следует импульсу своего сердца. И делает как чувствует!» Чем вас обогатили эти наблюдения?

– Многие люди живут от головы, принимают решения исключительно рационально. И рациональное мышление, безусловно, важно, но оно показывает нам только часть картины. Игнорирование зова сердца часто приводит к внутреннему конфликту, выгоранию и ощущению пустоты. Ведь даже многие великие открытия и прорывы рождались не только из логики, но и из интуитивных озарений. И очень важно соблюдать баланс между внутренними ощущениями и рациональным. А когда есть перекос в какую-либо сторону, это плохо. Мои слова о Тимуре как раз о том, как это завораживает – смотреть на человека, который дает волю своему внутреннему свету и идет за ним в любых ситуациях. Это вдохновляет.

– Люди, которые вас поддерживают, говорят, что вы созданы друг для друга. Разделяете это ощущение?

– Каждый человек должен быть целостным сам по себе. Самодостаточным. А не искать кого-то, кто заполнил бы его пустоты и сделал счастливым. Но это не отменяет того, что ты можешь найти человека, который смотрит с тобой в одном направлении, разделяет твои ценности, цели и интересы. Ощущение, что мы родственные души, понимающие друг друга без слов, точно есть. Знаете, когда люди живут вместе лет десять, они настолько сонастраиваются, что синхронно выдыхают, даже мимика становится похожа. У нас нет за плечами десяти лет, но с первого дня вместе есть чувство синхронного дыхания.

Алеся Гордиенко, kino@antennatv.ru

ДОСЬЕ

Родилась: 6 декабря 1990 года в Москве.

Образование: окончила продюсерский факультет ВГИКа, Академию кинематографического и театрального искусства Н.С. Михалкова, актерский факультет LAMDA (London Academy of Music and Dramatic Art).

Карьера: снялась более чем в 50 проектах, среди которых «Клуб», «Мачеха», «Универ», «Два отца и два сына», «Мамочки», «Движение вверх», «Вокально-криминальный ансамбль», «Девушки с Макаровым», «Рашн Юг», «Ловец снов», «СеняФедя», «Тетя Марта», «Ивановы-Ивановы», «Мэр поневоле» и другие.

Дочь Кристина появилась на свет 12 октября 2018 года.

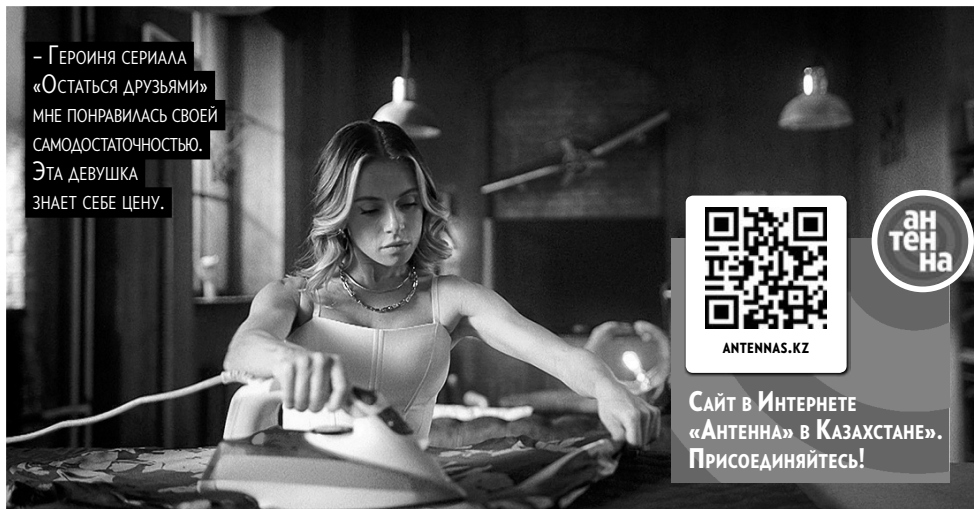

ВОПРОС ЗВЕЗДЕ

«Если, кроме денег, у мужчины ничего нет, мне неинтересно»

Актриса **Юлия Михалкова** ответила на вопросы читателей «Антенны».

В следующем номере вам ответит актриса и певица **Женя Малахова**. Присылайте вопросы на почту **kino@antennatv.ru**. А также пишите, кого вы хотели бы увидеть в этой рубрике.

Продолжаете ли вы выращивать зелень на балконе?

Татьяна Федорова, педагог

– Ситуация с домашним огородиком как в том стихотворении Лебедева-Кумача: «И колосятся тучные поля!» Огородик подрастает, дает урожай замечательных эмоций. Летом расширяюсь: запланировала из косточки вырастить персик.

Какое испытание в игре «Форт Боярд» оказалось для вас самым сложным и пугающим?

Светлана Кузьмина, 40 лет

– Катапульта. Я панически боялась высоты! Но спасибо нашей команде, спасибо **Сереже Бурунову** (актер был ведущим проекта. – Прим. «Антенны»), они меня поддерживали. В итоге избавилась от этой фобии. Плюс пауки. Раньше в отношениях между нами было серьезное недопонимание. Сегодня, спасибо «Форту Боярд», отношусь к паучатам спокойно, по-товарищески, по-деловому (смеется).

Вы однажды сказали, что не рассматриваете мужчин как банкомат. Для вас неважно, сколько будет зарабатывать будущий муж?

Екатерина Филимоненко

– Мне в мужчине интересен именно мужчина. Его ответственность, порядочность, целеустремленность, желание постоянно расти и развиваться. Да, как правило, такие люди добиваются в жизни успеха, в том числе и финансового. Поэтому в моем окружении много обеспеченных людей. Но если, кроме денег, у мужчины ничего нет, для меня он не представляет интереса.

Сюжет вашего фильма «Уралочка» полностью выдуман или в нем есть что-то личное из жизни?

Мария Семенова, ветеринар

– Есть, и немало. Фильму я передала (актриса – автор идеи и продюсер картины. – Прим. «Антенны») свое личное отношение к Уралу, региону, где я родилась. В главном герое воплотила свой образ настоящего мужчины, который сформировался в детстве. Моя бабушка Зинаида Иванова была заслуженным строителем РСФСР. В школьные годы она всегда и везде брала меня с собой, в том числе на совещания, где я впервые увидела настоящих уральских рабочих: высоких, крепких, неболтливых и очень конкретных.

Как вы пришли к тому, что начали поститься?

Александра Иващенко

– Это был долгий путь от праздного любопытства к осознанности. К счастью, судьба свела меня с мудрым батюшкой. Он на понятном языке все объяснил. Сегодня для меня это важная духовная традиция.

12 июля у вас день рождения. Как планируете отмечать?

Юлия Проскурина, 38 лет

– Для меня это очень личный праздник, отмечаю его в кругу друзей. Если позволяет рабочий график, то на эти дни отправляюсь в короткое путешествие по России: в ближнее Подмосковье, в Крым или на Кавказ. Уверена, этот год не станет исключением.

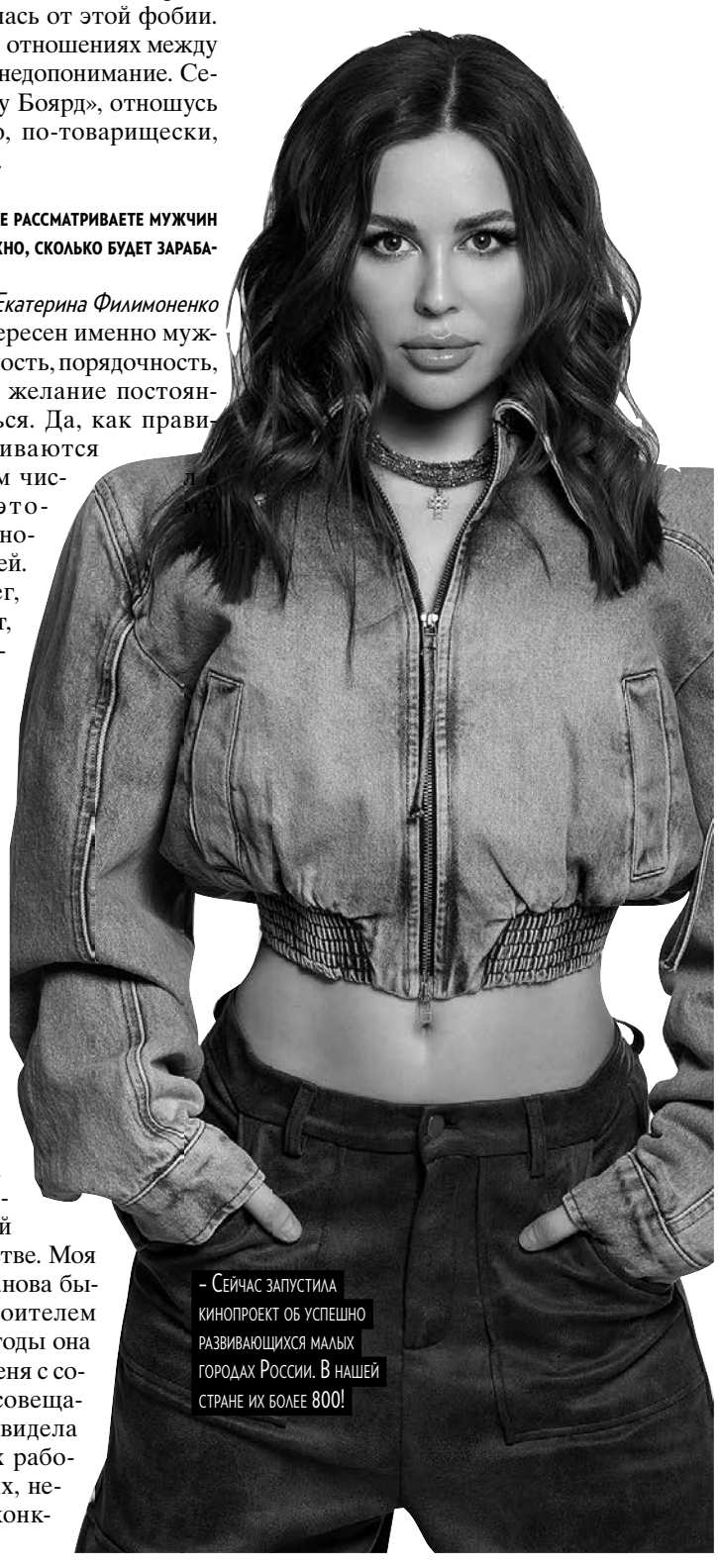

– Сейчас запустила кинопроект об успешно развивающихся малых городах России. В нашей стране их более 800!

Фото: пресс-служба Юлии Михалковой

Фото: Елена Рудис/личный архив Марии Шумаковой, Евгений Николаев/ Woman.ru

На ужин – медитация

Актеры поделились своим распорядком дня.

МАРИЯ ШУМАКОВА

ПОДЪЕМ

Сейчас у моего сына Леонида режутся зубы, и подъем у нас в 6 утра. Пару раз в месяц приезжает чудесная няня, тогда могу проснуться в 11 часов.

ЗАРЯДКА

Обычно с первым сном ребенка в 11 утра делаю дыхательную гимнастику и выхожу на пробежку.

ЗАВТРАК

Я люблю пропускать завтраки. Два приема пищи вполне комфортно. Но могу съесть что-то жирное – авокадо, рыбу или орехи. От этого улучшается кожа.

ПОЛЕЗНЫЙ ТРУД

Последние 15 лет дела по дому я делегировала специальным людям. Могу что-то помочь приготовить мужу. Еще готовлю сыну 50/50, потому что иногда он ест готовые пюрешки из баночки.

ОБЕД

Обожаю зеленый салат, авокадо, орехи и много подсолнечного или кедрового масла. Либо это кусок рыбы.

ЧТЕНИЕ

Я уже четыре года перечитываю Марселя Пруста «В поисках утраченного времени», это 7 томов. Еще читаю Ирвинга Стоуна, роман «Муки и радости» про Микеланджело.

СВОБОДНОЕ ВРЕМЯ

На даче лечь на лежачке, открыть книжечку и почитать.

УЖИН

Ужина не бывает, только небольшой перекус.

ОТБОЙ

Ложусь в 22:30–23:00. Перед сном у меня короткая медитация расслабления, уход, ванна с солью.

АЛЕКСАНДР МЕТЕЛКИН

ПОДЪЕМ

Обычно в 8:00–8:30, когда детям нужно в детский сад (с супругой – актрисой Полиной Казанцевой актер воспитывает сына и дочь. – Прим. «Антенны»).

ЗАРЯДКА

Раньше отжимался по утрам, а сейчас нет сил – очень плотный рабочий график.

ЗАВТРАК

Жена готовит вкусные завтраки, например яичницу с колбасой.

ПОЛЕЗНЫЙ ТРУД

Я так занят на работе, что весь домашний труд – в руках жены.

ОБЕД

Чаще всего на съемочной площадке. Дома люблю борщ.

ЧТЕНИЕ

На данный момент – только сценарии.

СВОБОДНОЕ ВРЕМЯ

Когда оно случается, стараюсь проводить его с семьей.

УЖИН

Ужинаю вечером дома после работы, всегда в разное время.

ОТБОЙ

Когда придется, но обычно поздно.

Олеся Волкова, Александра Майорова, kino@antennatv.ru

Валентина Талызина: чтобы не стареть, надо сопротивляться

Ее голос можно узнать, не глядя на экран. Свой 90-летний юбилей в январе она отпраздновала на сцене. 21 июня сердце актрисы остановилось.

Валентину Илларионовну заслуженно называют артисткой с сибирским характером. Она сумела достичь впечатляющих высот. Проучившись два года в Омском сельскохозяйственном институте, решила отправиться в Москву. Талызина вспоминала, как, выйдя из поезда, чувствовала себя провинциальной девочкой с деревянным чемоданом. Утром следующего дня она направилась в ГИТИС и успешно прошла вступительные испытания. На протяжении 67 лет спектакли с актрисой в Театре имени Моссовета неизменно собирали аншлаги. Свой юбилей 22 января 2025 года Валентина Илларионовна встретила на сцене, где исполнила роль Графини в «Пиковой даме».

В марте артистка начала жаловаться на сильные боли. В последние месяцы не могла самостоятельно передвигаться, была вынуждена пользоваться инвалидной коляской. Однако госпитализацию отвергла, предпочитая провести оставшиеся дни в домашней обстановке. Несмотря на тяжелую болезнь, Валентина Талызина оставалась верной театру и находила в себе силы продолжать жить – до 21 июня, пока ее сердце не остановилось.

Она считала: «В старости имеете такое лицо, какое заслужили».

За годы творческой карьеры Талызина приняла участие в съемках более ста картин и сериалов.

– Валентина Илларионовна была невероятно энергичной, обладала высокой скоростью мышления как в жизни, так и на сцене, несмотря на солидный возраст, – рассказывает заслуженная артистка **Марина Яковлева**. – Девиз ее характера – «Не сдаваться!». Она успела побывать счастливой, любимой, любящей. «Чтобы не стареть, надо сопротивляться», – говорила Талызина. Она до последнего соответствовала этой аксиоме. Если чего-то захочет, сделает все, чтобы этого добиться; ее целеустремленности можно позавидовать или поучиться. Еще она любила повторять: «В старости имеем такое лицо, какое заслужили». Она великолепно выглядела до последних дней.

С единственным мужем, художником **Леонидом Непомнящим**, актриса рассталась, когда дочери Ксении было четыре года. Каждому нужна была забота, которую они не могли получить друг от друга. «Актерам надо иметь семью, которая поможет, поддержит, скажет, мол, какой ты потрясающий», – делилась Талызина. После развода артистка так и не вышла замуж. Она решила сконцентрировать все свои силы на близких и друзьях.

– Валентина Илларионовна всегда думала и о дочке, и о маме, которых очень любила, – продолжает Марина Яковлева. – Так получилось, что Ксюшу воспитывала бабушка, так как Талызина пропадала на съемках и репетициях. Когда у девочки был переходный возраст, она иногда просила меня с ней поговорить. Видимо, был период, как это бывает у подростков, когда родители на какой-то момент теряют контакт с детьми. Тогда посторонний человек может больше помочь и подсказать, нежели сам родитель. В итоге Ксения Хаирова также выбрала актерскую профессию и подарила маме внучку Анастасию. В детстве девочка мечтала о карьере артистки в Большом театре, однако в итоге окончила Щепкинское училище. Для бабушки большая радость – видеть, как актерская династия продолжается.

– Если Валентина Илларионовна кого-то любила, то эта любовь оставалась навсегда, – говорит народный артист и режиссер **Андрей Житинкин**. – Она была настоящим человеком с большой буквы, очень чутким и преданным другом. Так получилось, что на гастролях в США спасла жизнь **Борису Щербакову**. Однажды Борю «потеряли» на некоторое время. Когда поняли, что дверь его номера заперта изнутри, Талызина сразу заподозрила, что ему плохо, и вызвала полицию, пожарных, скорую помощь. Как выяснилось позже, у него действительно случились проблемы с сердцем и он потерял сознание. Благодаря тому, что Валентина Илларионовна своевременно забила тревогу, все обошлось. Помню, после всего к ней подошел полицейский, крупный мужчина, и обнял ее с уважением. Он был поражен тем, как она боролась за жизнь своего коллеги.

В мультфильме «Трое из Простоквашино» Валентина Илларионовна озвучила маму Дяди Федора. Интересно, что сначала был записан ее голос, а затем художники рисовали персонажа под уже готовую озвучку. Удивительно, но, никогда не видев Талызину, иллюстраторы смогли точно уловить детали ее облика и даже нарисовали героине очки, которые она носила в реальной жизни.

– Надо сказать, Валентина Талызина не просто занималась озвучиванием ролей, она будто проживала их своим голосом, – делится Андрей Житинкин. – Одной из таких работ стала лента **Эльдара Рязанова** «Ирония судьбы, или С легким паром!». Валентина Илларионовна озвучила главную героиню Надю, безупречно передав ее характер. Несмотря на множество сыгранных киноролей, возможно, именно ее завораживающий голос стал ключевым элементом творческого пути. Она обладала удивительной палитрой интонаций.

Лиза Барская, kino@antennatv.ru

«Зигзаг удачи», 1968 год.

«Ирония судьбы, или С легким паром!», 1975 год.

«Старики-разбойники», 1971 год.

ДОСЬЕ

Родилась: 22 января 1935 года в Омске.

Образование: ГИТИС, актерский факультет.

Карьера: 67 лет прослужила в Театре имени Моссовета. Сыграла более чем в ста фильмах, среди которых «Старики-разбойники», «Большая перемена», «Невероятные приключения итальянцев в России», «Афоня», «Ирония судьбы, или С легким паром!», «Уроки французского» и другие. Озвучила маму Римму в серии мультфильмов «Простоквашино».

Семейное положение: с мужем, художником Леонидом Непомнящим (не стало в 2023-м), развелись в 1970-х; есть дочь **Ксения Хаирова** (56 лет), актриса; внучка **Анастасия Талызина** (25 лет), актриса.

Умерла: 21 июня 2025 года в Москве.

Это фото Анастасия Талызина выложила 21 июня с подписью «Валечка».

Фото: Вячеслав Прокофьев/ТАСС, кинокоцерн «Мосфильм»/Legion-Media, стоп-кадры из фильмов, соцсети

«Без мужа ее жизнь потеряла смысл»

Фото: Legion-Media, Екатерина Цветкова/PhotoXPress.ru/Legion-Media, стоп-кадр из фильма «Любовь и голуби»

В 2025 году Тенякову наградили «Золотой маской» за вклад в театральное искусство.

Дочь пары **Дарья Юрская** – актриса МХТ им. Чехова.

ДОСЬЕ

Родилась: 3 июля 1944 года в Ленинграде.

Образование: актерский факультет ЛГИТМиКа (ныне – РГИСИ).

Карьера: служила в БДТ, Театре имени Моссовета. С 1988 года – актриса МХТ им. Чехова. Снялась в десяти фильмах, среди которых «Старшая сестра», «Зеленая карета», «Любовь и голуби», «Отцы и дети», «Француз».

Семейное положение: первый муж – **Лев Додин**, режиссер; второй муж – Сергей Юрский, актер (не стало в 2019-м), есть дочь Дарья (51 год), актриса, внуки Георгий и Алексей.

Умерла: 18 июня 2025 года в Москве.

18 июня не стало актрисы **Натальи Теняковой**, супруги **Сергея Юрского**. «Я ей: Санюшка, она мне: Митюнюшка», – диалоги их героев из фильма «Любовь и голуби» навсегда останутся в сердцах зрителей.

В начале 2025-го актриса столкнулась с проблемами со здоровьем, из-за чего была вынуждена пропустить несколько спектаклей. В январе артистка сообщала, что восстанавливается дома после госпитализации и надеется вновь выйти на сцену. Ее возвращение должно было состояться 26 июня со спектаклем «9 ряд. 10, 11 место» на сцене МХТ имени Чехова. К сожалению, этого не произошло: Натальи Максимовны не стало. Она умерла от острой сердечной недостаточности за две недели до своего 81-го дня рождения.

Одной из знаковых киноработ актрисы стал фильм «Любовь и голуби» в 1984 году.

– Мы все встретились в Медвежьегорске, – вспоминает **Лада Сизоненко**, сыгравшая Олю. – Откуда-то появляется баба Шура. Даже не было мысли, что это актриса, может, кто-то местный. На второй день вижу красивую харизматичную женщину, которую все зовут Наташей. Затем откуда-то снова появляется старушка. Только потом узнала, что это актриса Наталья Тенякова. Оказывается, все дело в гриме, который наносили в виде пленки, стягивающей кожу после высыхания.

В этой картине Тенякова играла вместе с мужем. Их брак с Сергеем Юрским был образцом теплоты и любви. Актер ушел из жизни в 2019 году.

– Меня всегда восхищала в Наташе ее умная, скромная и невероятно интеллигентная натура. Она была настоящей ленинградкой, – рассказывает народная артистка **Светлана Немоляева**. – У них с Сергеем Юрским была прекрасная семья, словно два неразлучника. Она была его ангелом-хранителем. Они прожили вместе полвека. Конечно, его уход из жизни стал для нее ударом. Первое время ей было сложно оставаться одной, и она жила у дочери. Все растерялись, не понимая, что будет дальше. Ее жизнь словно потеряла смысл. Через какое-то время Наташа вновь вышла на сцену. Театр оказался для нее спасением, помог залечить душевные раны. Это всегда было ее опорой.

Лиза Барская, kino@antennatv.ru

Бабу Шуру в картине «Любовь и голуби» Тенякова сыграла в 39 лет, дяде Мите – Юрскому было 49.

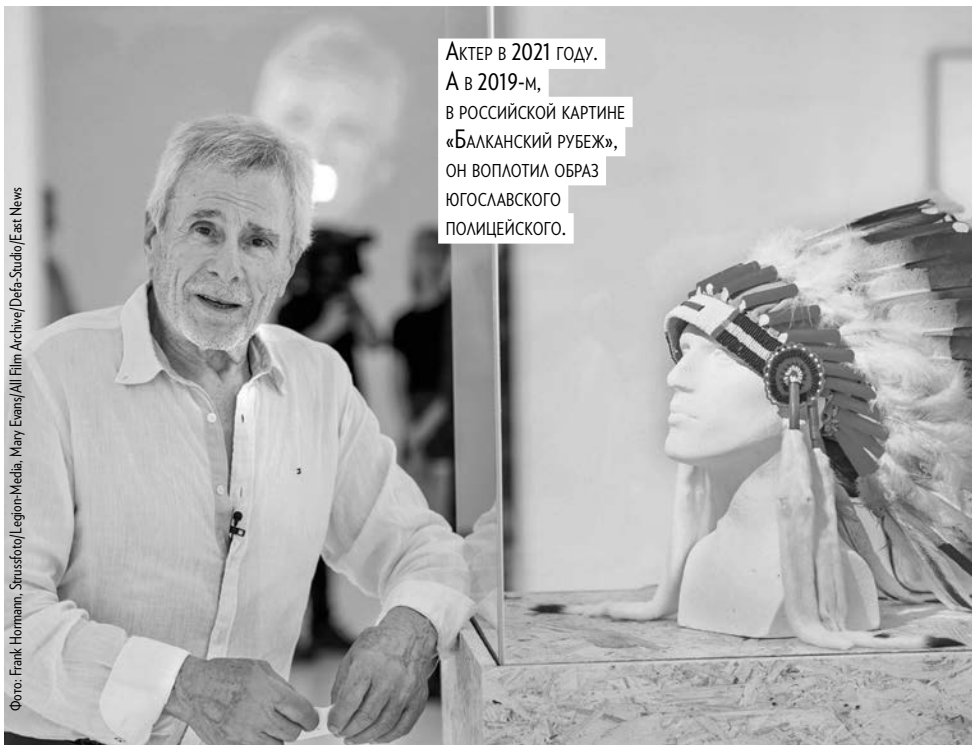

Фото: Frank Hormann, Strussfoto/Legion-Media, Mary Evans/All Film Archive/Defa-Studio/East News

Актер в 2021 году. А в 2019-м, в российской картине «Балканский рубеж», он воплотил образ югославского полицейского.

Гойко Митич: я навсегда остался индейцем

Для советских мальчишек его Чингачгук был кумиром и примером для подражания. 13 июня актеру исполнилось 85. Он никогда не пользуется лифтом и каждое утро плавает в озере возле своего дома.

Сербский актер родился и вырос в Югославии. Гойко с детства был активным, с шести лет уверенно скакал на коне.

– Еще ребенком научился лазать по горам, бегать, прыгать, плавать, фехтовать, кататься на лыжах. Вообще, всегда был спортивным парнем. В юности даже входил в сборную Югославии по гребле, это умение мне потом пригодилось на съемках фильмов про индейцев, когда осваивал пирогу.

В школе Митич также отличался прилежностью. После получения аттестата поступил в Белградский институт и мечтал стать учителем физкультуры. Однажды во время учебы появились киношники, которые искали дублера главного героя в фильме «Ланселот и королева». Самым важным критерием было умение держаться в седле. Поэтому Гойко с радостью согласился на роль каскадера. И только на съемках понял, в какой опасной ситуации он оказался. Но риск лишь добавил азарта, и, позабыв про профессию учителя, парень стал работать каскадером. Пока в 1965 году ему не доверили роль в фильме «Сыновья Большой Медведицы». Затем последовал «Чингачгук – Большой Змей». За свою карьеру актер 15 раз сыграл индейца! И настолько достоверно, что даже сами представители коренного населения приняли его в свое племя и дали Гойко индейское имя Волк.

Чтобы на съемках придать коже Митича красный оттенок, его мазали морилкой.

«Вождь Белое Перо», 1983 год.

Кстати, в Германии (в 1966 году Митич переехал в тогда еще ГДР) известен как востребованный театральный актер. В творческой копилке – Спартак, Робин Гуд и даже д'Артаньян.

– Театр всегда был и есть в моей жизни. Первой большой театральной ролью был Спартак. Еще одна из любимых – Труффальдино в пьесе «Слуга двух господ», хотя вряд ли большая часть людей представляет меня в комедийном образе, – признавался «Антенне» артист.

Несмотря на то что личная жизнь Гойко Митича была насыщенной, он так ни разу и не женился. Ему приписывали роман с **Барбарой Брыльской**, два года серб встречался с немецкой актрисой **Ренатой Блюме**. В 1992 году 52-летний Митич стал отцом, итальянская возлюбленная Рамона родила дочь Натали.

Сначала дочь решила пойти по стопам отца, играла с ним в театральных постановках, но потом сменила творческую карьеру на туристический бизнес. 32-летняя Натали живет в Италии, но часто видится со знаменитым родителем.

Венера Ерофеева, kino@antennatv.ru

В 2006-м 66-летний Митич приехал на пресс-конференцию в образе вождя Виннету, которого он с 1992 года играет на фестивале Карла Мая.

КТК

07.00 ҚР ӘНҰРАНЫ
07.05 "КЕЛ, ШЫРҚАЙЫҚ!" (қайталау)
08.05, 03.10 "ӨРТЕНГЕН СЕЗІМ", өзбек телехикаясы. С субтитрами на русском языке
09.50 "БЫЛО ДЕЛО", документальный детектив
10.50 "ИВУШКА ПЛАКУЧАЯ", мелодрама (повтор)
14.30 "РАЙСКОЕ МЕСТО", мелодрама
16.30 "РЕАЛЬНАЯ МИСТИКА", реалити-шоу.
18.30 "ҚАРАЛЫ ЖЕСІР", өзбек телехикаясы. С субтитрами на русском языке.
20.35 КЕШКІ ЖАҢАЛЫҚТАР
21.00 ВЕЧЕРНИЕ НОВОСТИ
21.30 "ШЕФ-4", криминальная драма
23.30 "МАРАШАНЕЦ", остросюжетная драма.
01.35 "КАТИНА ЛЮБОВЬ", мелодрама
04.30 "КЕЛ, ШЫРҚАЙЫҚ!" (қайталау)
06.10 КЕШКІ ЖАҢАЛЫҚТАР (қайталау)

Хабар

05.00, 02.00 ҚР Әнұраны
05.01 «Дүлдүлдер дүбірі»
06.00 Телехикая «ПӘЛЕНШЕ-ЕВТЕР-3»
07.00 «Оян!»
09.00 Мультсериал «Питэр Пэн-2»
09.30, 21.00 Сериал «ЗИМОРОДОК-2»
11.30 «Тамаша»
12.00 «President»
12.15 «Әлеумет»
12.30 «ОйнаIQ»
13.30 Телехикая «ҚАРЛЫҒАШ ҰЯ САЛҒАНДА»
15.00, 20.00 Телехикая «БАХАР»
16.00, 23.30 Сериал «СОЛНЕЧНЫЙ НОЯБРЬ»
18.00 Новости
18.30 Жаңалықтар
19.00 Телехикая «ДЕТЕКТИВ ӘЖЕ»
22.30 «КешREC»
01.00 Сериал «ПЕРЕКРЕСТОК»

31 канал

05.58 ҚР ӘНҰРАНЫ
06.00, 04.00 «Әзіл студио» ойын-сауық
06.30 «31 әзіл» ойын-сауық
07.00 «Күліп All» ойын-сауық
07.30 «Тәтті шоу» ойын-сауық
07.50, 00.30 «МҰРАГЕРЛЕР» телехикаясы
09.20 «Саумал»
09.30 Мультсериал «Великий Человек-паук»
10.00 Мультсериал «Кунг-фу Панда»
11.00 Мультсериал «Пингвины Мадагаскара»
11.30 Мультсериал «Губка Боб»
13.00 Худ. фильм «ДОКТОР ДУЛИТТЛ-5»
15.00 Худ. фильм «ТЕРМИНАТОР: ДА ПРИДЁТ СПАСИТЕЛЬ»
17.40 Худ. фильм «ПОЛИЦЕЙСКАЯ ИСТОРИЯ»
20.00 Информбюро (рус., каз.)
21.00 Худ. фильм «В ЛОВУШКЕ ВРЕМЕНИ»
23.30 «БОЗТОРҒАЙ» телехикаясы
01.40 Худ. фильм «СЕРДЦЕ ДРАКОНА»
03.10 «TikTok show» ойын-сауық
03.30, 05.00 «What's up?» ойын-сауық
04.20 «1001 Әзіл» ойын-сауық
04.30 Телевикторина «BALA BATLLE»
05.20 «Ризамын» ойын-сауық

Первый канал Евразия

06.00 «ТОЙ БАЗАР»
07.15, 02.45 «П@УТІNA»
08.10, 19.00 «KOREMIZ-ШОУ»
09.10 «МОДНЫЙ ПРИГОВОР»
10.00 Сериал «МАМКИНА ЗВЕЗДОЧКА»
14.00, 02.00 «НОВОСТИ»
14.15, 02.20 «ЖАҢАЛЫҚТАР»
14.30 «QOSLIKE»
18.30, 03.30 «БАСТЫ ЖАҢАЛЫҚТАР»
20.00 «ГЛАВНЫЕ НОВОСТИ»
20.35 Сериал «ГОРЯЧАЯ ТОЧКА-2»
01.00 Ночной кинотеатр. «УМЕЛЬЦЫ»

НТК

06.55 ҚР ӘНҰРАНЫ
07.00 «Разминка» (каз., рус.)
07.15 «Қызық Live» (каз.)
08.00 Әзіл - күлкі «Екі езу» (каз.)
08.30, 16.00 Телехикая «ҚАТЫГЕЗ ЫСТАМБҰЛ»
09.30 «ВСПЫШ И ЧУДО-МАШИНКИ». Мультсериал
09.50 «ОРЕЛ И РЕШКА. ЧУДЕСА СВЕТА-4»
10.50, 18.00 «ОРЕЛ И РЕШКА. РАЙ И АД»
12.00 Худ. фильм «БИТВА ТИТАНОВ»
14.00 Көркем фильм «БАТЫЛ ХАНШАЙЫМ» (каз.)
15.00 Телехикая «ШЫДА»
17.00 Телехикая «ТҮРКІСТАНСКИЙ СЕРИАЛ»
17.40 «РЕВЮ» (каз.)
19.00 «ОДНАЖДЫ В РОССИИ»
19.30 Сериал «ФАНТОМ»
20.30 Худ. фильм «ГЕОШТОРМ»
22.40 Кортни Кокс, Дермот Малруни в фильме ужасов «КРИК»
01.10 «Қызық Live» (каз.)
01.50 «Ұ-NIGHT SHOW» (каз.)
03.10 Телехикая «МЕЗГІЛСІЗ СЕЗІМ»
04.00 «INSTA TV» (каз.)
04.20-05.00 Әзіл - күлкі «Екі езу» (каз.)

Седьмой канал

06.00, 05.50 Әнұран
06.02 Телехикая «ДЕМ. СОҢҒЫ ҮМІТ»
07.00 Телехикая «СЕЗІМ ҮШІН»
08.00, 18.30 Телехикая «АҚ ПЕН ҚАРА»
09.00 «Жарқыраған жұлдыз»
10.00, 20.00 Сериал «ВЕЛИКОЛЕПНЫЙ ВЕК. КЕСЕМ»
11.00 Худ. фильм «МҰЛАН»
13.00 Телехикая «ӘЙЕЛ ҚАСИЕТІ»
15.00 Сериал «ОТРЕЧЕНИЕ»
16.00, 22.00 Сериал «1001 НОЧЬ»
18.00 ЖАҢАЛЫҚТАР. ТІКЕЛЕЙ ЭФИР
19.30 НОВОСТИ. ПРЯМОЙ ЭФИР
21.00 Сериал «БЕСЦЕННОЕ ВРЕМЯ»
23.40 Сериал «СУЛТАН РАЗИЯ»
00.40 Жаңалықтар
01.00 Новости
01.30 Здоровье с Айнур Тажиной
02.00 Әйгерім Сейфолланың Сырласуы
03.00 «Жұлдызды шаңырақта»
03.40 Q-елі
04.40 Телехикая «АТА-АНА. БАЛА-ШАҒА»
05.10 Телехикая «АҒАЙЫНДЫ»
05.53 Үзіліс

Мир

05.00, 06.10 Х/ф «ФРОНТ БЕЗ ФЛАНГОВ» (16+)
06.00, 10.00, 13.00, 16.00, 18.30 Новости
08.35, 10.20 Х/ф «ФРОНТ ЗА ЛИНИЕЙ ФРОНТА» (16+)
10.10 «Белорусский стандарт» (12+)
12.30 «Понять. Простить» (16+)
13.15 «Мировое соглашение» (16+)
14.10 «Дела судебные. Битва за будущее» (16+)
15.05 «Дела судебные. Новые истории» (16+)
16.15 «Дела судебные. Яблоко раздора» (16+)
17.15 «Дела судебные. Деньги верните!» (16+)
18.50 Телевикторина «Миллион за 5 минут» (16+)
19.30 Телевикторина «Игра в кино» (16+)
21.45 Телевикторина «Игра в кино. Фильмы Победы» (16+)
22.30 Х/ф «ТРИДЦАТЬ ТРИ» (16+)
00.05 Х/ф «РОЗЫГРЫШ» (16+)
02.00 Первый Евразийский канал (12+)
02.30 Х/ф «ФРОНТ В ТЫЛУ ВРАГА» (16+)

Первый канал СНГ

05.00 «Доброе утро»
09.00, 12.00, 14.00, 17.00, 03.00 Новости
09.05 «Модный приговор» (6+)
09.45 «Жить здорово!» (16+)
10.25, 12.20, 02.20, 03.05 ПОДКАСТ.ЛАБ (16+)
13.00, 14.15 Информационный канал (16+)
17.20 «Давай поженимся!» (16+)
18.10 «Мужское/Женское» (16+)
19.00 Сериал «ОТЛИЧНИЦА» (16+)
20.00 «Большая игра» (16+)
21.00 «Время»
21.45, 04.05 Сериал «ЧУЖОЙ» (16+)
22.35 Сериал «СЕРЕБРЯНЫЙ ВОЛК» (16+)
23.25 «Большая игра» с Дмитрием Саймсом (16+)
00.35 «Время героев» (16+)
01.30 Сериал «ГОРОДСКИЕ ШПИОНЫ» (16+)

РТР-Планета (Алма-ТВ)

04.00 «Утро России»
08.00, 10.00, 13.00, 15.30, 19.00, 02.00 ВЕСТИ
08.30 МЕСТНОЕ ВРЕМЯ
09.00 «О самом главном». Ток-шоу
10.30, 20.10 ВЕСТИ. МЕСТНОЕ ВРЕМЯ
11.00, 17.00 «60 Минут». Ток-шоу
13.30 «Жизнь и судьба с Борисом Корчевниковым»
13.45, 00.45, 02.30 Сериал «ТАЙНЫ СЛЕДСТВИЯ»
16.00 «Малахов»
20.30 Сериал «СЁСТРЫ»
22.15 «Вечер с Владимиром Соловьёвым»
02.55 ВЕСТИ-САНКТ-ПЕТЕРБУРГ

Россия

03.00 «Утро России»
07.00, 09.00, 12.00, 14.30, 18.00, 01.00 Вести
07.30 Местное время
07.55 «О самом главном». Ток-шоу (12+)
09.30, 19.10 Вести. Местное время
10.00, 16.00 «60 минут». Ток-шоу (12+)
12.30, 00.05, 01.30 Сериал «ТАЙНЫ СЛЕДСТВИЯ» (16+)
15.00 «Малахов» (16+)
19.30 Сериал «СЁСТРЫ» (16+)
21.30 «Вечер с Владимиром Соловьёвым» (12+)

НТВ-Мир

08.40 «УТРО. САМОЕ ЛУЧШЕЕ»
10.00, 12.00, 15.00, 18.00, 21.00, 01.45 «СЕГОДНЯ»
10.25 Х/ф «МОРСКИЕ ДЬЯВОЛЫ. СМЕРЧ». «УРОК ХИМИИ»
12.40 Сериал «МОРСКИЕ ДЬЯВОЛЫ. СМЕРЧ». «УРОК ХИМИИ» (ПРОДОЛЖЕНИЕ), «ОДИНОЧКА»
15.25 «ЧРЕЗВЫЧАЙНОЕ ПРОИСШЕСТВИЕ»
16.00 Сериал «ГЛАЗА В ГЛАЗА»
18.50, 19.55 «ДНК»
22.00 Сериал «МЕНТОВСКИЕ ВОЙНЫ». «ДРУГАЯ РЕКА»
02.00 «СУПЕРСТАР»
05.30 «ГЕРОИ МЕНТОВСКИХ ВОЙН»
06.15 Х/ф «МОРСКИЕ ДЬЯВОЛЫ. СМЕРЧ». «ОДИНОЧКА»

НТВ

05.00, 08.25, 10.35 Х/ф «МОРСКИЕ ДЬЯВОЛЫ. СМЕРЧ» (16+)
06.30 «Утро. Самое лучшее» (16+)
08.00, 10.00, 13.00, 16.00, 19.00, 23.35 «Сегодня»
13.25 «Чрезвычайное происшествие»
14.00 Сериал «ЗИМОРОДОК» (16+)
16.45 «ДНК» (16+)
20.00 Х/ф «МЕНТОВСКИЕ ВОЙНЫ» (16+)
23.55 «Маска» (12+)
03.45 «Герои «Ментовских войн» (16+)
04.20 «АГЕНТСТВО СКРЫТЫХ КАМЕР» (16+)

Время

07.00 "На ночь глядя" (16+)
07.40 "Наедине со всеми" (16+)
08.30 "Жизнь как в кино" (12+)
09.10 Сериал "ОПЕРА. ХРОНИКИ УБОЙНОГО ОТДЕЛА" (16+)
12.40 Сериал "БАНДИТСКИЙ ПЕТЕРБУРГ" (16+)
16.00 Сериал "ЖУРОВ" (16+)
19.50 Сериал "БАЛАБОЛ" (16+)
03.05 "Клара Лучко. Цыганское счастье" (12+)
03.50 "Порядок вещей" (12+)
04.45 "По волне моей памяти" (12+)
05.40 "Роли исполняют..." (12+)

ТВ Центр International

09.00 «Настроение»
11.20, 05.40 «Смех, дрожь и видео» (16+)
11.50 «Актёрские драмы. Папины дочки» (16+)
12.30 Х/ф «ЗАБЕРИ МЕНЯ К СЕБЕ» (16+)
14.15, 18.00, 21.15, 01.15, 03.05 События
14.35 Х/ф «ОДНА НОЧЬ» (16+)
16.40 «Актёрские драмы. Другие таланты» (16+)
17.20 «Мой герой. Артём Осипов» (12+)
18.25 Город новостей
18.40, 06.40 Сериал «ОБРУЧАЛЬНОЕ КОЛЬЦО-14» (16+)
21.35, 03.45 Сериал «ПОНЯТЬ. ПРОСТИТЬ» (16+)
23.00 «10 самых... Служебные романы звёзд» (16+)
23.30 Х/ф «АБОНЕМЕНТ НА РАССЛЕДОВАНИЕ. НОЧНОЙ ГОСТЬ» (12+)
01.50 «Хватит слухов!» (16+)
02.15 «Знак качества» (16+)
05.00 Д/ф «Восставшие из пепла» (16+)
06.05 «Мой герой. Марат Башаров» (12+)

Культура

06.30, 16.30 Д/с «Энциклопедия загадок». «Салбыкский курган. Тайны царской долины»
07.00 ЛЕГЕНДЫ МИРОВОГО КИНО. Ростислав Плятт
07.35 Х/ф «ВРЕМЯ ДЛЯ РАЗМЫШЛЕНИЙ»
08.45 Д/ф «Балаково. Особняк Паисия Мальцева»
09.15 ДИАЛОГИ О ЖИВОТНЫХ. Сафари Парк в Геленджике
10.00, 12.30, 17.00, 19.30 НОВОСТИ КУЛЬТУРЫ
10.15, 20.15, 01.50 ИСКАТЕЛИ. «Тайнопись Петербурга»
11.05 Х/ф «ПРИКЛЮЧЕНИЯ ТОМА СОЙЕРА И ГЕКЛЬБЕРРИ ФИННА», 1 серия
12.45 Д/с «Первые в мире». «Андрей Нартов Царев токарь»
13.00 «Эрмитаж». Авторская программа Михаила Пиотровского
13.30 Спектакль «Страницы журнала Печорина»
15.00, 01.25 Д/с «Запечатленное время». «По следу козлотура»
15.30 Д/ф «Дом на гульваре»
17.15, 00.45 МАСТЕРА ФОРТЕПИАННОГО ИСКУССТВА. Дмитрий Шишкин и Академический симфонический оркестр Санкт-Петербургской филармонии. Дирижёр Димитрис Ботинис
17.50 Д/ф «Скажи мне, Новгород...»
18.45 ACADEMIA. Андрей Зализняк. «Берестяные грамоты». 1-я лекция
19.45 «Почерк эпохи» с Кириллом Кяро. «Сергей Лемешев. Обречённый на любовь»
21.00 «Спокойной ночи, малыши!»
21.15 Спектакль «Тартюф»
23.40 Д/с «Рассекреченная история». «Валютная «Березка»
00.05 Х/ф «БУБЕН ВЕРХНЕГО МИРА»

Развлекательное ТВ

06.00, 15.00, 23.00 Кім күшті?
09.00, 04.00 РЭМБО
11.00, 22.00 Как устроен мир
13.00 Загадки человечества
14.00, 03.00 Невероятно интересные истории
19.00 NEXT-2
21.00 ТАЙНЫЙ ГОРОД

Победа

06.55 "Путь к Победе" (16+)
07.55 "ОТРЯД ОСОБОГО НАЗНАЧЕНИЯ" (16+)
09.10 "НА БЕЗЫМЯННОЙ ВЫСОТЕ" (16+)
12.50 "СМЕРТЬ ШПИОНАМ. СКРЫТЫЙ ВРАГ" (16+)
16.40 "СМЕРТЬ ШПИОНАМ. УДАРНАЯ ВОЛНА" (16+)
20.20 "СМЕРТЬ ШПИОНАМ. ЛИСЬЯ НОРА" (16+)
00.00 "В БОЙ ИДУТ ОДНИ "СТАРИКИ" (12+)
01.40 "ЛЕТО 1941 ГОДА" (16+)
03.30 "ВОЗВРАЩЕНИЕ С ФРОНТА" (16+)
04.45 "ОДНА ВОЙНА" (16+)

Звезда

08.00 "Не факт!" (12+)
08.30 "СССР. Знак качества" (12+)
11.00, 15.00, 19.00, 21.00 Новости дня (16+)
11.40, 01.55 Х/ф "СИЦИЛИАНСКАЯ ЗАЩИТА" (12+)
13.40, 15.20, 17.20, 19.15 Сериал "РАЗВЕДЧИЦЫ" (16+)
17.00 Военные новости (16+)
21.35 "Скрытые угрозы" с Николаем Чиндяйкиным (16+)
22.25 Д/с "Война миров" (16+)
00.10 Х/ф "ОТРЯД ОСОБОГО НАЗНАЧЕНИЯ" (12+)
03.35 Х/ф "ВА-БАНК" (16+)
05.15 Х/ф "ВА-БАНК-2, ИЛИ ОТВЕТНЫЙ УДАР" (16+)
06.40 Х/ф "МОРСКОЙ ОХОТНИК" (12+)

ТНТ

06.00 ОДНАЖДЫ В РОССИИ (16+)
09.00 Сокровища императора (16+)
12.30 Мастер игры (16+)
14.30, 15.00, 15.30, 16.00, 16.30, 17.00, 17.30, 18.00, 18.30, 19.00, 19.30 САШАТАНЯ (16+)
20.00, 20.30 ОСТАТЬСЯ ДРУЗЬЯМИ (16+)
21.00, 21.30, 22.00, 22.30 ЖУКИ (16+)
23.00 Я ТЕБЕ НЕ ВЕРЮ (16+)
00.00, 04.00 Импровизация (16+)
02.00 ШОУ СТУДИЯ СОЮЗ (16+)

Пятница

07.00, 05.40 "Секреты на кухне" (16+)
07.50, 03.40, 06.40 "Пятница News" (16+)
08.10, 09.00, 09.50 "Зовите шефа-2" (16+)
10.30, 12.00 "Четыре дачи" (16+)
13.40 "Адский шеф" (16+)
16.40, 18.50, 22.40 "Битва шефов" (16+)
21.00 "Домохозяйки против шефов: Битва за вкус" (16+)
00.50, 02.10 "Самородки" (16+)
04.10 "Черный список" (16+)
05.00 "Пробный переезд" (16+)

Домашний

08.30, 07.35 "По делам несовершеннолетних". Судебное шоу (16+)
09.25, 06.45 "Давай разведёмся!". Судебное шоу (16+)
10.25, 04.40 "Тест на отцовство". Судебное шоу (16+)
12.40, 01.25 "Понять. Простить". Докудрама (16+)
13.45 "Порча". "Мало времени". "Тихая смерть". Докудрама (16+)
14.55, 03.20 "Знахарка". Докудрама (16+)
15.30, 03.45 "Верну любимого". Докудрама (16+)
16.05, 04.15 "Голоса ушедших душ". Докудрама (16+)
16.40 Х/ф "С ХОЛОДНЫМ СЕРДЦЕМ" (16+)
21.00 Х/ф "УГНАННАЯ НЕВЕСТА" (16+)
02.30 "Порча". Докудрама (16+)
06.20 "6 кадров". Скетч-шоу (16+)

ТВ3

08.00, 07.30 "Мультфильмы" (0+)
10.30 М/с "Леди Баг и Супер-Кот" (6+)
11.00, 11.30 Сериал "ЛЮБОВНАЯ МАГИЯ" (16+)
12.15, 12.45, 13.15, 13.45, 14.20, 14.45, 15.15, 16.00, 16.30, 17.00 Скрипт-реалити. "Гадалка" (16+)
17.30, 18.00, 18.30, 19.00, 19.30 Скрипт-реалити. "Слепая" (16+)
20.00, 21.00, 22.00, 23.00, 00.00 Сериал "КАРПОВ" (16+)
01.00 Х/ф "ГЛУБОКОВОДНЫЙ ГОРИЗОНТ" (18+)
03.00 "Кадони-шоу" (16+)
04.00 Информационно-аналитическое вещание. "Итоги с Малькевичем" (16+)
04.45 "Экстра-такси" (16+)
05.15, 06.00, 06.45 Сериал "БРАТАНЫ" (16+)

Дом кино

07.00 Анимационный фильм "Урфин Джюс и его деревянные солдаты" (6+)
08.25 Мультсериал "Три кота" (6+)
09.30 Сериал "Агент национальной безопасности" (16+)
11.10 Сериал "Анна-детективъ" (16+)
12.50 Сериал "Улицы разбитых фонарей" (16+)
16.50 Сериал "Ментовские войны" (16+)
23.00 Сергей Безруков, Дмитрий Дюжев в фильме "Каникулы строгого режима" (16+)
00.50 Максим Матвеев, Анна Старшенбаум в фильме "Форт Росс: В поисках приключений" (16+)
02.20 Светлана Ходченкова, Александра Бортич в фильме "Викинг" (16+)
04.25 Сергей Маковецкий, Константин Хабенский в фильме "Чудо" (16+)
06.20 Виктория Потемина, Анастасия Грибова в фильме "Вдова" (16+)

ТВ21

04.55 «КОММИВОЯЖЕР» (16+)
07.05 «КЛУБ ЛЮБИТЕЛЕЙ КНИГ И ПИРОГОВ ИЗ КАРТОФЕЛЬНЫХ ОЧИСТКОВ» (16+)
09.00 «СИНЬОР РОБИНЗОН» (16+)
11.00 «ТАНЦУЮЩИЙ В ПУСТЫНЕ» (16+)
12.50 «ЗАМЕРЗШАЯ ИЗ МАЙАМИ» (16+)
14.35 «ЗАКУСОЧНАЯ НА КОЛЕСАХ» (16+)
16.35 «МАЛЫШКА НА МИЛЛИОН» (16+)
19.00 «НЕВИДИМЫЙ ГОСТЬ» (16+)
21.00 «МОЛОДОСТЬ» (18+)
23.10 «ВЫБОР» (16+)
01.10 «ТОНЯ ПРОТИВ ВСЕХ» (18+)
03.10 «ХАННА. СОВЕРШЕННОЕ ОРУЖИЕ» (18+)

TV 1000 Action

08.25 "57 секунд" (16+)
10.00 "Апгрейд" (16+)
11.45 "Телекинез" (18+)
13.15, 05.20 "Стукач" (16+)
15.10 "Рейд" (16+)
16.50 "Рейд-2" (16+)
19.25 "Пропавшая" (16+)
21.00 "Исчезнувший" (16+)
22.40 "Незаконное вторжение" (16+)
00.40 "Идеальная западня" (16+)
02.20 "Неистовый" (16+)
03.50 "Бандитки" (12+)

TV1000

07.40 "Библиотекарь: В поисках копья судьбы" (16+)
09.20 "Библиотекарь-2: Возвращение в Копи Царя Соломона" (16+)
11.05, 12.00, 00.40, 01.35 "Чисто английские убийства" (16+)
13.00 "Библиотекарь-3: Проклятие иудовой чаши" (16+)
14.45, 15.40 "Клон" (16+)
16.35 "Предел риска" (16+)
18.35 "12 лет рабства" (16+)
21.00 "Очень плохие мамочки" (16+)
22.45 "Очень плохие мамочки-2" (16+)
02.35 "1+1" (16+)
04.20 "1+1: Голливудская история" (16+)
06.10 "Король говорит!" (16+)

ТВ-1000 Русское

07.30 "Царевны" (6+)
08.10 "Простоквашино" (6+)
08.55 "Три кота" (6+)
09.25 "Смешарики" (6+)
10.20 "Лёд" (16+)
12.20 "Лёд-2" (16+)
14.40 "Лёд-3" (12+)
17.05 "Человек ниоткуда" (16+)
18.55 "Добро пожаловать в семью" (16+)
21.00 "Добро пожаловать в семью: Повар из Неаполя" (16+)
22.35 "Хоккейные папы" (6+)
00.55 "Квест" (16+)
02.55 "Самый Новый год!" (16+)
04.10 "Вася не в себе" (16+)
05.35 "Призрак" (12+)

Кинопремьера

03.50 "ПАРАНОРМАЛЬНОЕ. МАЯК" (18+)
05.45 "ШАМБАЛА. КОНЕЦ ВРЕМЕН" (16+)
08.05, 01.55 "СТРАННЫЙ ЭЛ" (16+)
09.50 "СОРВАТЬ БАНК" (16+)
11.20 "ГРАНИ БУДУЩЕГО" (18+)
12.55 "НАВОДНЕНИЕ" (18+)
14.25 "ВАСИЛИСА И ХРАНИТЕЛИ ВРЕМЕНИ" (12+)
16.05 "ДОСЬЕ "ЧЁРНАЯ КАНАРЕЙКА" (18+)
17.45 "ПРИНЦ ИЗ РАЯ-2. КОРОЛЕВСКОЕ ПРЕДЛОЖЕНИЕ" (18+)
19.10 "БАНДЫ ЛОНДОНА" (18+)
20.50 "ПОСЛЕДНИЙ РОНИН" (18+)
22.30 "МАКСИН XXX" (18+)
00.10 "СХВАТКА" (18+)

Кинохит

03.40 "ВАЛЬДО" (16+)
05.25 "ВЫКУП" (16+)
06.55 "ПРИТВОРИСЬ МОИМ ПАРНЕМ" (16+)
08.20 "ОБИТЕЛЬ ПРОКЛЯТЫХ" (16+)
10.10 "ЛЮБОЙ ЦЕНОЙ" (16+)
11.45 "ГЛУБОКОВОДНЫЙ ГОРИЗОНТ" (16+)
13.25 "КУЛАК ЯРОСТИ" (16+)
15.10 "ПОБЕГ" (18+)
17.00 "ЗАКАТАТЬ В АСФАЛЬТ" (18+)
19.25 "АФЕРА" (18+)
21.00 "СТОЛКНОВЕНИЕ" (16+)
22.45 "ВОЗДУШНЫЙ МАРШАЛ" (16+)
00.25 "ЛЕВША" (18+)

КТК

07.00 ҚР ӘНҰРАНЫ
07.05 КЕШКІ ЖАҢАЛЫҚТАР (қайталау)
07.25, 03.00 “ӨРТЕНГЕН СЕЗІМ”, өзбек телехикаясы. С субтитрами на русском языке
09.00 ВЕЧЕРНИЕ НОВОСТИ (повтор)
09.30 “БЫЛО ДЕЛО”, документальный детектив
10.30 “ШЕФ-4”, криминальная драма (повтор)
12.30 “МАРАШАНЕЦ”, остросюжетная драма (повтор)
14.30 “РАЙСКОЕ МЕСТО”, мелодрама
16.30 “РЕАЛЬНАЯ МИСТИКА”, реалити-шоу.
18.30 “ҚАРАЛЫ ЖЕСІР”, өзбек телехикаясы. С субтитрами на русском языке.
20.35 КЕШКІ ЖАҢАЛЫҚТАР
21.00 ВЕЧЕРНИЕ НОВОСТИ
21.30 “ШЕФ-4”, криминальная драма
23.30 “МАРАШАНЕЦ”, остросюжетная драма.
01.30 “КАТИНА ЛЮБОВЬ”, мелодрама
04.30 “КЕЛ, ШЫРҚАЙЫҚ!” (қайталау)
06.10 КЕШКІ ЖАҢАЛЫҚТАР (қайталау)

Хабар

05.00, 02.00 ҚР Әнұраны
05.00 «Дүлдүлдер дүбірі»
06.00 Телехикая «ПӘЛЕНШЕ-ЕВТЕР-3»
07.00 «Оян!»
09.00 Мультсериал «Питэр Пэн-2»
09.30, 21.00 Сериал «ЗИМОРОДОК-2»
11.30 «Тамаша»
12.00 «Көзқарас»
12.30, 19.00 Телехикая «ДЕТЕКТИВ ӘЖЕ»
13.30 Телехикая «ҚАРЛЫҒАШ ҰЯ САЛҒАНДА»
15.00, 20.00 Телехикая «БАХАР»
16.00, 23.30 Сериал «СОЛНЕЧНЫЙ НОЯБРЬ»
18.00 Новости
18.30 Жаңалықтар
22.30 «КешREC»
01.00 Сериал «ПЕРЕКРЕСТОК»

31 канал

05.58 ҚР ӘНҰРАНЫ
06.00, 04.00 «Әзіл студио» ойын-сауық
06.30, 01.30 «31 әзіл» ойын-сауық
06.40, 20.00 Информбюро (рус., каз.)
07.50, 00.30 «СЕНІМ» телехикаясы
09.20 «Саумал»
09.30 Мультсериал «Великий Человек-паук»
10.00 Мультсериал «Кунг-фу Панда»
10.30 Мультсериал «Пингвины Мадагаскара»
11.00 Мультсериал «Губка Боб»
11.30 Худ. фильм «ПОЛИЦЕЙСКАЯ ИСТОРИЯ»
14.00 Худ. фильм «ПОЛИЦЕЙСКАЯ ИСТОРИЯ-2»
17.00 Рассел Кроу в фэнтези «НОЙ»
21.00 Худ. фильм «СХВАТКА»
23.30 «БОЗТОРҒАЙ» телехикаясы
02.40 «Time Vine» ойын-сауық
03.00 «TikTok show» ойын-сауық
03.20, 05.00 «What’s up?» ойын-сауық
04.20 «1001 Әзіл» ойын-сауық
04.30 Телевикторина «BALA BATLLE»
05.20 «Ризамын» ойын-сауық

Первый канал Евразия

06.00 «ТОЙ БАЗАР»
07.15, 02.45 «П@УТІNA»
08.10, 19.00 «KOREMIZ-ШОУ»
09.10 «МОДНЫЙ ПРИГОВОР»
10.00 «ДАВАЙ ПОЖЕНИМСЯ!»
10.55 Сериал «ДИЕТА № 0»
12.45 «ПУСТЬ ГОВОРЯТ»
14.00, 02.00 «НОВОСТИ»
14.15, 02.20 «ЖАҢАЛЫҚТАР»
14.30 «QOSLIKE»
18.30, 03.30 «БАСТЫ ЖАҢАЛЫҚТАР»
20.00 «ГЛАВНЫЕ НОВОСТИ»
20.35 Сериал «ГОРЯЧАЯ ТОЧКА-2»
01.00 Ночной кинотеатр. «УМЕЛЬЦЫ»

НТК

06.55 ҚР ӘНҰРАНЫ
07.00 «Разминка» (каз., рус.)
07.15 «Қызық Live» (каз.)
08.00 Әзіл - күлкі «Екі езу» (каз.)
08.30, 16.00 Телехикая «ҚАТЫГЕЗ ЫСТАМБҰЛ»
09.30 «ВСПЫШ И ЧУДО-МАШИНКИ». Мультсериал
09.50 «ОРЕЛ И РЕШКА. ЧУДЕСА СВЕТА-4»
10.50, 18.00 «ОРЕЛ И РЕШКА. РАЙ И АД»
12.00 Худ. фильм «ГЕОШТОРМ»
14.15 Көркем фильм «ЖАУ ЖҮРЕК ЖЕТІ БАЛА» (каз.)
15.00 Телехикая «ШЫДА»
17.00 Телехикая «ТУРКІСТАНСКИЙ СЕРИАЛ»
17.40 «РЕВЮ» (каз.)
19.00 «ОДНАЖДЫ В РОССИИ»
19.30 Сериал «ФАНТОМ»
20.30 Худ. фильм «ГНЕВ»
23.30 Худ. фильм «КРОВЬ ЗА КРОВЬ»
01.30 «Қызық Live» (каз.)
01.50 «Ұ-NIGHT SHOW» (каз.)
03.10 Телехикая «МЕЗГІЛСІЗ СЕЗІМ»
04.00 «INSTA TV» (каз.)
04.20-05.00 Әзіл - күлкі «Екі езу» (каз.)

Седьмой канал

06.00, 05.50 Әнұран
06.02 Телехикая «ДЕМ. СОҢҒЫ ҮМІТ»
07.00 Телехикая «СЕЗІМ ҮШІН»
08.00, 18.30 Телехикая «АҚ ПЕН ҚАРА»
09.00, 00.40 Жаңалықтар
09.30, 01.00 Новости
10.00, 20.00 Сериал «ВЕЛИКОЛЕПНЫЙ ВЕК. КЁСЕМ»
11.00, 21.00 Сериал «БЕСЦЕННОЕ ВРЕМЯ»
12.00 Каз юмор
13.00 Телехикая «ӘЙЕЛ ҚАСИЕТІ»
15.00 Сериал «ОТРЕЧЕНИЕ»
16.00, 22.00 Сериал «1001 НОЧЬ»
18.00 ЖАҢАЛЫҚТАР. ТІКЕЛЕЙ ЭФИР
19.30 НОВОСТИ. ПРЯМОЙ ЭФИР
23.40 Сериал «СУЛТАН РАЗИЯ»
01.30 Здоровье с Айнур Тажиной
02.00 Әйгерім Сейфолланың Сырласуы
03.00 «Жұлдызды шаңырақта»
03.40 Q-елі
04.40 Телехикая «АТА-АНА. БАЛА-ШАҒА»
05.10 Телехикая «АҒАЙЫНДЫ»
05.53 Үзіліс

Мир

05.00 Х/ф «ФРОНТ В ТЫЛУ ВРАГА» (16+)
05.35, 06.15, 10.35 Сериал «БАТАЛЬОНЫ ПРОСЯТ ОГНЯ» (16+)
06.00, 10.00, 13.00, 16.00, 18.30 Новости
10.10 Д/ф «Знамена врага у ног победителей» (16+)
12.30 «Понять. Простить» (16+)
13.15 «Мировое соглашение» (16+)
14.10 «Дела судебные. Битва за будущее» (16+)
15.05 «Дела судебные. Новые истории» (16+)
16.15 «Дела судебные. Яблоко раздора» (16+)
17.15 «Дела судебные. Деньги верните!» (16+)
18.50 Телевикторина «Миллион за 5 минут» (16+)
19.30 Телевикторина «Игра в кино» (16+)
21.45 Телевикторина «Игра в кино. Фильмы Победы» (16+)
22.30 Х/ф «ЕЛКИ-ПАЛКИ!..» (16+)
00.20 Х/ф «РАЗ НА РАЗ НЕ ПРИХОДИТСЯ» (16+)
01.55 Первый Евразийский канал (12+)
02.50 Сериал «ОТЧИЙ БЕРЕГ» (16+)

Первый канал СНГ

05.00 «Доброе утро»
09.00, 12.00, 14.00, 17.00, 03.00 Новости
09.05 «Модный приговор» (6+)
09.45 «Жить здорово!» (16+)
10.25, 12.20, 14.15 Информационный канал (16+)
17.20 «Давай поженимся!» (16+)
18.10 «Мужское/Женское» (16+)
19.00 Сериал «ОТЛИЧНИЦА» (16+)
20.00 «Большая игра» (16+)
21.00 «Время»
21.45, 04.05 Сериал «ЧУЖОЙ» (16+)
22.35 Сериал «СЕРЕБРЯНЫЙ ВОЛК» (16+)
23.25 «Большая игра» с Дмитрием Саймсом (16+)
00.35, 02.45, 03.05 ПОДКАСТ.-ЛАБ (16+)
01.50 Сериал «ГОРОДСКИЕ ШПИОНЫ» (16+)

РТР-Планета (Алма-ТВ)

04.00 «Утро России»
08.00, 10.00, 13.00, 15.30, 19.00, 02.00 ВЕСТИ
08.30 МЕСТНОЕ ВРЕМЯ
09.00 «О самом главном». Ток-шоу
10.30, 20.10 ВЕСТИ. МЕСТНОЕ ВРЕМЯ
11.00, 17.00 «60 Минут». Ток-шоу
13.30 «Жизнь и судьба с Борисом Корчевниковым»
13.45, 00.45, 02.30 Сериал «ТАЙНЫ СЛЕДСТВИЯ»
16.00 «Малахов»
20.30 Сериал «СЁСТРЫ»
22.15 «Вечер с Владимиром Соловьёвым»
02.55 ВЕСТИ-САНКТ-ПЕТЕРБУРГ

Россия

03.00 «Утро России»
07.00, 09.00, 12.00, 14.30, 18.00, 01.00 Вести
07.30 Местное время
07.55 «О самом главном». Ток-шоу (12+)
09.30, 19.10 Вести. Местное время
10.00, 16.00 «60 минут». Ток-шоу (12+)
12.30, 00.05, 01.30 Сериал «ТАЙНЫ СЛЕДСТВИЯ» (16+)
15.00 «Малахов» (16+)
19.30 Сериал «СЁСТРЫ» (16+)
21.30 «Вечер с Владимиром Соловьёвым» (12+)

НТВ-Мир

08.05 «ГЛАВНАЯ ДОРОГА»
08.40 «УТРО. САМОЕ ЛУЧШЕЕ»
10.00, 12.00, 15.00, 18.00, 21.00, 01.45 «СЕГОДНЯ»
10.25 Х/ф «МОРСКИЕ ДЬЯВОЛЫ. СМЕРЧ». «ПОДСТАВА»
12.40 Сериал «МОРСКИЕ ДЬЯВОЛЫ. СМЕРЧ». «ПОДСТАВА» (ПРОДОЛЖЕНИЕ), «ШАГ В СТОРОНУ»
15.25 «ЧРЕЗВЫЧАЙНОЕ ПРОИСШЕСТВИЕ»
16.00 Сериал «ГЛАЗА В ГЛАЗА»
18.50, 19.55 «ДНК»
22.00 Сериал «МЕНТОВСКИЕ ВОЙНЫ». «С ЧИСТОЙ СОВЕСТЬЮ»
02.00 «СУПЕРСТАР»
05.00 Сериал «КРИМИНАЛЬНЫЙ ДОКТОР»
07.05 Х/ф «МОРСКИЕ ДЬЯВОЛЫ. СМЕРЧ». «ШАГ В СТОРОНУ»

НТВ

04.50, 08.25, 10.35 Х/ф «МОРСКИЕ ДЬЯВОЛЫ. СМЕРЧ» (16+)
06.30 «Утро. Самое лучшее» (16+)
08.00, 10.00, 13.00, 16.00, 19.00, 23.35 «Сегодня»
13.25 «Чрезвычайное происшествие»
14.00 Сериал «ЗИМОРОДОК» (16+)
16.45 «ДНК» (16+)
20.00 Остросюжетный детектив «МЕНТОВСКИЕ ВОЙНЫ» (16+)
23.55 «Маска» (12+)
03.30 Сериал «КРИМИНАЛЬНЫЙ ДОКТОР» (16+)

Время

07.00 “На ночь глядя” (16+)
07.40 “Наедине со всеми” (16+)
08.30 “Жизнь как в кино” (12+)
09.10 Сериал “ОПЕРА. ХРОНИКИ УБОЙНОГО ОТДЕЛА” (16+)
12.40 Сериал “БАНДИТСКИЙ ПЕТЕРБУРГ” (16+)
16.00 Сериал “ЖУРОВ” (16+)
19.50 Сериал “БАЛАБОЛ” (16+)
02.55 “Юрий Сенкевич. Жизнь как удивительное приключение” (12+)
03.50 “Порядок вещей” (12+)
04.45 “По волне моей памяти” (12+)
05.40 “Роли исполняют...” (12+)

ТВ Центр International

09.00 «Настроение»
11.20, 05.40 «Смех, дрожь и видео» (16+)
11.50 «Короли моды. Американская мечта» (16+)
12.30, 23.30 Х/ф «АБОНЕМЕНТ НА РАССЛЕДОВАНИЕ. НОЧНОЙ ГОСТЬ» (12+)
14.15, 18.00, 21.15, 01.15, 03.05 События
14.35 «Актёрские драмы. Папа может» (16+)
15.20 «10 самых... Служебные романы звёзд» (16+)
15.50 «Охота на маньяка. Дело безумного шамана» (16+)
16.35 «Знак качества» (16+)
17.20 «Мой герой. Софья Ардова» (12+)
18.25 Город новостей
18.40, 06.40 Сериал «ОБРУЧАЛЬНОЕ КОЛЬЦО-14» (16+)
21.40, 03.45 Сериал «ПОНЯТЬ. ПРОСТИТЬ» (16+)
23.00 «10 самых... Дождаться штампа!» (16+)
01.50 «Закон и порядок» (16+)
02.15 Д/ф «Трагедии сказочных принцев» (16+)
05.00 «90-е. Всегда живой» (16+)
06.05 «Мой герой. Артём Осипов» (12+)

Культура

06.30, 16.30 Д/с «Энциклопедия загадок». «Тайна Тирольского ледяного человека»
07.00 «Почерк эпохи» с Кириллом Кяро. «Клара Лучко. Главная казачка страны»
07.30 Х/ф «ГОРОД НАД ГОЛОВОЙ», 1 серия
08.50 Д/с «Рассекреченная история». «Валютная «Березка»
09.20 ДИАЛОГИ О ЖИВОТНЫХ. Сафари Парк в Геленджике
10.00, 12.30, 17.00, 19.30 НОВОСТИ КУЛЬТУРЫ
10.15, 20.15, 01.55 ИСКАТЕЛИ. «Кто придумал русскую колею?»
11.05 Х/ф «ПРИКЛЮЧЕНИЯ ТОМА СОЙЕРА И ГЕКЛЬБЕРРИ ФИННА», 2 серия
12.45 Д/с «Первые в мире». «Петров, забытый электротехник»
13.00 «Эрмитаж». Авторская программа Михаила Пиотровского
13.30 Спектакль «Ромео и Джульетта»
16.00 Д/ф «Библиотека Петра: слово и дело»
17.15, 01.05 МАСТЕРА ФОРТЕПИАННОГО ИСКУССТВА. Николай Луганский и Заслуженный коллектив России академический симфонический оркестр Санкт-Петербургской филармонии. Дирижер Николай Алексеев
18.00 БОЛЬШЕ, ЧЕМ ЛЮБОВЬ. Жорес и Тамара Алфёровы
18.40 ACADEMIA. Андрей Зализняк. «Берестяные грамоты», 2-я лекция
19.45 100 ЛЕТ СО ДНЯ РОЖДЕНИЯ КЛАРЫ ЛУЧКО. «Почерк эпохи» с Кириллом Кяро. «Клара Лучко. Главная казачка страны»
21.00 «Спокойной ночи, малыши!»
21.15 Спектакль «Всего несколько слов в честь господина де Мольера»
23.05 Д/ф «Балаково. Особняк Паисия Мальцева»
23.40 Д/с «Рассекреченная история». «Крах плана «Кантокуэн»
00.05 Х/ф «СВИНЦОВАЯ АННА»

Развлекательное ТВ

06.00, 15.00, 23.00 Кім күшті?
09.00, 04.00 РЭМБО
11.00, 22.00 Как устроен мир
13.00 Загадки человечества
14.00, 03.00 Невероятно интересные истории
19.00 NEXT-2
21.00 ТАЙНЫЙ ГОРОД

Победа

06.10 “Путь к Победе” (16+)
07.10 “ГАГАРИН. ПЕРВЫЙ В КОСМОСЕ” (16+)
09.00 “НЕБО ИЗМЕРЯЕТСЯ МИЛЯМИ” (16+)
10.40 “ЧКАЛОВ” (16+)
18.20 “ПЕТЛЯ НЕСТЕРОВА” (16+)
02.00 “МЕТРО” (16+)
04.00 “ЛЕДОКОЛ” (16+)
05.55 “ЗОЯ” (16+)

Звезда

08.00 “Не факт!” (12+)
08.30 “СССР. Знак качества” (12+)
11.00, 15.00, 19.00, 21.00 Новости дня (16+)
11.30, 03.35 Х/ф “ЧУЖАЯ РОДНЯ” (12+)
13.40, 15.20, 17.25, 19.15 Сериал “РАЗВЕДЧИЦЫ” (16+)
17.00 Военные новости (16+)
21.30 “Улика из прошлого” (16+)
23.55 Х/ф “ДОБРОВОЛЬЦЫ” (12+)
01.55 Х/ф “ПРАВДА ЛЕЙТЕНАНТА КЛИМОВА” (12+)
05.15 Х/ф “ДВА БОЙЦА” (12+)
06.30 Х/ф “ПОДКИДЫШ” (6+)
07.45 Д/с “Оружие Победы” (12+)

ТНТ

06.00 ОДНАЖДЫ В РОССИИ (16+)
11.00, 11.30, 12.00, 12.30, 13.00, 13.30, 14.00, 14.30, 15.00, 15.30, 16.00, 16.30, 17.00, 17.30, 18.00, 18.30 САШАТАНЯ (16+)
19.00, 19.30, 20.00, 20.30 ОСТАТЬСЯ ДРУЗЬЯМИ (16+)
21.00, 21.30, 22.00, 22.30 ЖУКИ (16+)
23.00 Я ТЕБЕ НЕ ВЕРЮ (16+)
00.00, 04.00 Импровизация (16+)
02.00 ШОУ СТУДИЯ СОЮЗ (16+)

Пятница

07.00, 05.30 “Секреты на кухне” (16+)
07.50, 03.30, 06.40 “Пятница News” (16+)
08.10, 09.00 “Зовите шефа-2” (16+)
10.20, 11.40 “Четыре дачи” (16+)
13.20 “Адский шеф” (16+)
16.10, 17.10, 18.10, 01.50, 02.50, 04.00 “Черный список” (16+)
19.10, 20.00 “Черный список. На кухне” (16+)
21.00 “Новый Ревизорро” (16+)
22.00, 23.30, 00.30 “Черный список. На стройке” (16+)
04.50 “Пробный переезд” (16+)

Домашний

08.30, 07.35 “По делам несовершеннолетних”. Судебное шоу (16+)
09.25, 06.45 “Давай разведёмся!”. Судебное шоу (16+)
10.25, 04.35 “Тест на отцовство”. Судебное шоу (16+)
12.40, 01.15 “Понять. Простить”. Докудрама (16+)
13.45 “Порча”. “Цель одна”. “Сестрёнка”. Докудрама (16+)
14.50, 03.15 “Знахарка”. Докудрама (16+)
15.25, 03.40 “Верну любимого”. Докудрама (16+)
16.00, 04.10 “Голоса ушедших душ”. Докудрама (16+)
16.35 Х/ф “СУББОТНЯЯ ЖЕНА” (16+)
21.00 Х/ф “8 ЛЕТ В ОЖИДАНИИ ЛЮБВИ” (16+)
02.20 “Порча”. Докудрама (16+)
06.15 “6 кадров”. Скетч-шоу (16+)

ТВ3

08.00, 07.45 “Мультфильмы” (0+)
10.30 М/с “Леди Баг и Супер-Кот” (6+)
11.00, 11.30 Сериал “ЛЮБОВНАЯ МАГИЯ” (16+)
12.15, 12.45, 13.15, 13.45, 14.20, 14.45, 15.15, 16.00, 16.30, 17.00 Скрипт-реалити. “Гадалка” (16+)
17.30, 18.00, 18.30, 19.00, 19.30 Скрипт-реалити. “Слепая” (16+)
20.00, 21.00, 22.00, 23.00, 00.00 Сериал “КАРПОВ” (16+)
01.00 Х/ф “КАТАСТРОФА” (18+)
03.00, 04.00, 04.45, 05.30, 06.15, 07.00 Сериал “БРАТАНЫ” (16+)

Дом кино

07.40 Анимационный фильм “Крепость. Щитом и мечом” (6+)
08.50 Мультсериал “Три кота” (6+)
09.40 Сериал “Агент национальной безопасности” (16+)
11.10 Сериал “Анна-детективъ” (16+)
12.50 Сериал “Улицы разбитых фонарей” (16+)
16.50 Сериал “Ментовские войны” (16+)
23.00 Леонид Ярмольник, Анна Легчилова в фильме “Перекрёсток” (16+)
00.50 Елена Сафонова, Сергей Жигунов в фильме “Принцесса на бобах” (16+)
02.35 Елена Корикова, Дмитрий Щербина в фильме “Барышня-крестьянка” (16+)
04.20 Анна Дубровская, Эдуард Марцевич в фильме “Иванов” (16+)

ТВ21

04.55 «КОД АПОКАЛИПСИСА» (16+)
06.40 «ДЖУЛЬЕТТА И ДУХИ» (16+)
09.00 «ВА-БАНК» (16+)
10.55 «ОГРАБЛЕНИЕ ПРЕЗИДЕНТА» (16+)
12.25 «В ПОИСКАХ СЧАСТЬЯ» (16+)
14.05 «ОДИН ДЕНЬ» (16+)
15.55 «КРЫСИНЫЕ БЕГА» (18+)
17.45 «ОЧЕНЬ ПЛОХИЕ МАМОЧКИ» (18+)
19.20 «ОЧЕНЬ ПЛОХИЕ МАМОЧКИ-2» (18+)
21.00 «СТРАШНО КРАСИВ» (18+)
22.35 «КРАСОТКА НА ВСЮ ГОЛОВУ» (18+)
00.25 «АГЕНТ ЕВА» (18+)
02.05 «ВЛАСТЬ УБИЙЦ» (16+)
03.50 «НЕВИДИМЫЙ УБИЙЦА» (16+)

TV 1000 Action

07.10 “Девушка в лабиринте” (16+)
09.15 “Идеальная западня” (16+)
10.55 “Незаконное вторжение” (16+)
12.55 “Пропавшая” (16+)
14.30 “Исчезнувший” (16+)
16.10 “Игра Ганнибала” (16+)
17.55 “Неистовый” (16+)
19.25 “Покерфейс” (16+)
21.00 “Козырные тузы” (16+)
22.50 “Бандит” (16+)
01.00 “Бандиты” (16+)
03.10 “Папа из спецназа” (16+)
04.45 “Васаби” (16+)
06.10 “Шпион, который меня кинул” (16+)

TV1000

08.05 “Принцесса Монако” (16+)
10.00 “Диана: История любви” (16+)
12.00, 12.55, 01.20 “Чисто английские убийства” (16+)
13.55 “Очень плохие мамочки” (16+)
15.40, 16.30 “Клон” (18+)
17.30 “Очень плохие мамочки-2” (16+)
19.20 “Достучаться до небес” (16+)
21.00 “Зелёная книга” (16+)
23.15 “Искатель воды” (16+)
02.10 “Чисто английские убийства” (18+)
03.10 “Эльдорадо: в поисках храма солнца” (16+)
04.45 “Эльдорадо: Дорога к золотому городу” (16+)
06.15 “Ягуар” (16+)

ТВ-1000 Русское

07.30 “Царевны” (6+)
08.15 “Простоквашино” (6+)
09.05 “Три кота” (6+)
09.50 “Смешарики” (6+)
10.50 “Новогодний переполох” (16+)
12.15 “Квест” (16+)
14.15 “Добро пожаловать в семью” (16+)
16.20 “Добро пожаловать в семью: Повар из Неаполя” (16+)
18.00 “Самый Новый год!” (16+)
19.25 “Семь ужинов” (16+)
21.00 “Стендап под прикрытием” (16+)
22.45 “Ненормальный” (12+)
00.35 “Ворошиловский стрелок” (16+)
02.15 “Родители строгого режима” (16+)
03.40 “Вредная привычка” (12+)
05.15 “Легенды Орлёнка” (6+)
06.40 “Тайна третьей планеты” (6+)

Кинопремьера

03.35 “ПО ФРЕЙДУ” (18+)
05.20 “СОРВАТЬ БАНК” (16+)
06.50, 21.05 “ПРИНЦ ИЗ РАЯ-2. КОРОЛЕВСКОЕ ПРЕДЛОЖЕНИЕ” (18+)
08.15 “ВАСИЛИСА И ХРАНИТЕЛИ ВРЕМЕНИ” (12+)
09.50 “НАВОДНЕНИЕ” (18+)
11.20, 01.15 “ПАРАНОРМАЛЬНОЕ. МАЯК” (18+)
13.00 “БАНДЫ ЛОНДОНА” (18+)
14.40 “ГРАНИ БУДУЩЕГО” (18+)
16.15 “ШКАТУЛКА ДЬЯВОЛА. ВОСКРЕШЕНИЕ” (18+)
17.50 “СОВСЕМ ОШАЛЕЛИ” (16+)
19.20 “СТРАННЫЙ ЭЛ” (16+)
22.30 “КОРЕША” (18+)
23.55 “АНГЕЛ МЕСТИ” (18+)

Кинохит

02.20 “ДОРОГА НА АРЛИНГТОН” (16+)
04.30 “ИСХОДНЫЙ КОД” (16+)
06.00 “ОРЕЛ ДЕВЯТОГО ЛЕГИОНА” (16+)
07.45 “ОХОТНИКИ ЗА РАЗУМОМ” (16+)
09.25 “КРАСНЫЕ ОГНИ” (16+)
11.10 “ЛЕГЕНДА БАГЕРА ВАНСА” (16+)
13.10 “ОРУЖЕЙНЫЙ БАРОН” (16+)
15.00 “АФЕРИСТКА” (18+)
16.50 “РОЖДЕНИЕ ЛЕГЕНД” (16+)
19.00 “ПОЕЗД НА ЮМУ” (16+)
21.00 “ДОРИАН ГРЕЙ” (16+)
22.40 “ФОРМУЛА 51” (18+)
00.05 “ЧТО ГЛОЖЕТ ГИЛБЕРТА ГРЕЙПА” (16+)

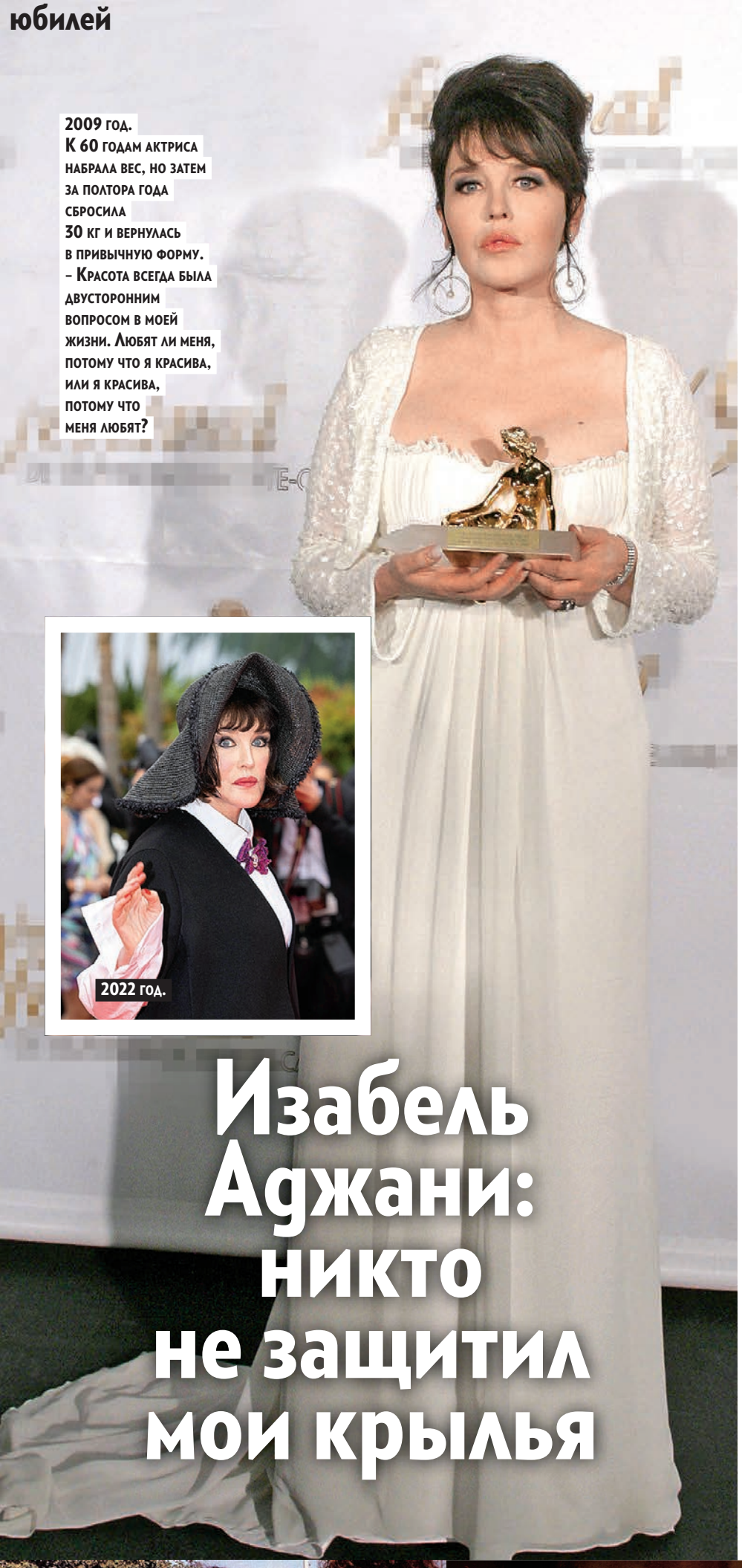

2009 год. К 60 годам актриса набрала вес, но затем за полтора года сбросила 30 кг и вернулась в привычную форму. – Красота всегда была двусторонним вопросом в моей жизни. Любят ли меня, потому что я красива, или я красива, потому что меня любят?

2022 год.

Изабель Аджани: никто не защитил мои крылья

«Меня всегда считали загадочной. Я искренне удивлялась. Оказалось, люди ошибочно принимали мою застенчивость за таинственность», – говорит актриса, которая 27 июня отметит 70-летие.

С родителями у Изабель были непростые отношения. Отец Мохаммед Шериф Аджани, наполовину алжирец, наполовину турок, воспитывал дочь в строгости. Мать актрисы, немка Эмма Августа Швайнбергер, бросила в родной Баварии двух малолетних детей от первого брака и сбежала во Францию с Мохаммедом. В браке родились Изабель и ее брат Эрик. Мохаммед и Эмма были иммигрантами и все время боялись оказаться замеченными, хотя с документами все было в порядке. И детей приучали быть ниже травы, тише воды.
– Они были иммигрантами, которые пытались приспособиться и адаптироваться. Обоим нужна была опора во Франции, и оба жили в страхе. Мой внезапный взлет славы спас меня от удушающей семейной атмосферы.

Из-за родительской строгости Изабель росла скованной и стеснительной девушкой. Впоследствии это придало образу Аджани некий флер загадочности.
– Так меня всегда воспринимали: таинственной и загадочной. Это меня сбивало с толку, я искренне удивлялась, почему про меня так думают. Скорее всего, люди ошибочно принимали мою сдержанность и застенчивость за таинственность.

Старшему сыну Барнабе 46 лет, он композитор. Гэбриелу-Кейну 30, он актер и модель.

Интересно, что для Изабель родной язык – немецкий, и ей пришлось обучаться французскому. Сейчас актриса бегло говорит на обоих языках, а также на английском.

В 20 лет Аджани сыграла знаковую роль в драме «История Адели Г.» и стала в тот момент самой юной актрисой, номинированной на «Оскар». А в 1983 году Изабель оказалась в центре скандала. Артистка прибыла на Каннский кинофестиваль представлять картину «Убийственное лето», но на красную дорожку вышла, пряча лицо от объективов фотокамер за сумочкой. Фотографы были удивлены таким поведением. Позже стало известно, что Аджани продала право снимать себя только одному изданию. Репортеры обиделись, и когда через пару дней срок контракта закончился, а Изабель вышла блистать на дорожке, все фотографы в качестве протеста демонстративно сложили свои камеры.

Аджани то появлялась в кино, то пропадала на длительное время. После фильма «Камилла Клодель», за который актриса получила «Сезар», она исчезла на пять лет.
– Я отказывалась от многого, потому что заботилась о своем брате и родителях. Папа и Эрик серьезно болели, им нужна была помощь. Мне всегда говорили, что я сильно рискую, не поддерживая свое присутствие на экране. Но мне было все равно. В моей жизни были семья и любовь, а это важнее.

Так, Изабель отказалась от главных ролей в фильме «$9^1/_2$ недель» и «Роковое влечение», работу получили **Ким Бейсингер** и **Гленн Клоуз** соответственно. В голливудских проектах Изабель сниматься не нравилось, после съемок в «Дьявольщине» с **Шэрон Стоун** она зареклась принимать предложения американских режиссеров.

Изабель ни разу не была официально замужем, при этом у нее двое сыновей: Барнабе Нюйттен и Гэбриел-Кейн Дэй-Льюис. Первого сына актриса родила от режиссера **Брюно Нюйттена**, второго – от актера **Дэниела Дэй-Льюиса**. Отношения с Дэниелом складывались мучительно. Изабель познакомилась с британским актером в 1989 году, почти сразу они начали жить вместе. Ради любимого мужчины она переехала в Лондон. В то время Дэй-Льюис переживал сложный период: полностью отдавая себя работе в кино, настолько вживался в роль, что стал постоянным пациентом психиатрических клиник. Аджани стойко выдерживала перепады настроения любимого. Как и его измены, о которых судачили в кулуарах. Изабель надеялась построить настоящую семью с актером.

В 1990 году актриса забеременела, но к тому времени отношения с Дэниелом совсем разладились. После расставания с Дэй-Льюисом Изабель вернулась в Париж, через полгода родился сын Гэбриел-Кейн. А через год Дэниел женился на **Ребекке Миллер**, дочери известного драматурга **Артура Миллера**. Это известие стало для Аджани шоком.
– Я была невероятно расстроена разрывом с Дэниелом. Я кормила своего ребенка, а в моей душе было так много горя… Будучи настолько сломленной, я приостановила карьеру на шесть лет.

Еще большим потрясением для актрисы годы спустя стало желание сына жить с отцом. Но решению Гэбриела-Кейна Изабель не противилась.
– Мой психотерапевт сказал мне много лет назад, что мне не хватает защитника и плеча, на которое можно опереться. Помню его слова: «Кто-то должен был защитить твои крылья». Теперь понимаю, насколько невероятно одинокой я была.

После расставания с Дэй-Льюисом актриса встречалась с французским инструменталистом **Жан-Мишелем Жарром**. Пара даже была помолвлена, но музыкант бросил Изабель ради другой французской актрисы, **Анн Парийо**. Пятилетние отношения с нейрохирургом Стефаном Делажу распались из-за его измены.
– Больше всего мне не хватало понимания. Страсть – это не нежность, а некое насилие, к которому привыкаешь из-за удовольствия. Возможно, страдание и стоит того, зависит от объекта. Но сейчас я считаю, что в любви следует упрощать, выбирать людей, достойных своих обещаний, и оставлять их, если они их не выполняют.

Венера Ерофеева, kino@antennatv.ru

«Убийственное лето» 1975 года удостоено четырех премий «Сезар».

Роль в картине «История Адели Г.» в 1975 году принесла 20-летней актрисе номинацию на «Оскар».

В 39 лет актриса снялась в фильме «Королева Марго».

ANTENNAS.KZ
Сайт в Интернете «Антенна» в Казахстане». Присоединяйтесь!

Фото: Capital Pictures, THE PHOTO ONE, Collection Christophel/Legion-Media, East News

Фильм занимает 10-е место в списке лучших картин в жанре научной фантастики, по данным Американского института киноискусства. Вторая часть вышла в 1989 году, а третья – в 1990-м.

«Назад в будущее» 40 лет спустя

Кто должен был сыграть главные роли и как сложилась судьба звезд знаменитого фантастического фильма?

Режиссер **Роберт Земекис** и сценарист **Боб Гейл** за четыре года обошли более сорока студий, пытаясь пристроить свой сценарий о путешествии во времени. Продюсеры посчитали сюжет излишне наивным и посоветовали попытать счастья в детских кинокомпаниях. Но и там друзьям ответили отказом. Усложняла ситуацию репутация Земекиса и Гейла, которых за глаза называли неудачниками, предыдущие их проекты потерпели крах, и никто не хотел давать дуэту шанс. Откликнулся лишь **Стивен Спилберг**. Он посоветовал Роберту все-таки снять один удачный фильм, который заставит продюсеров взглянуть на него иначе. И рекомендовал его кандидатуру в качестве режиссера **Майклу Дугласу**, который выступал продюсером приключенческой картины «Роман с камнем». Проект при бюджете в 10 миллионов собрал в прокате более 85! И, наконец, задуманный проект Земекиса и Гейла получил зеленый свет.

С самого начала Земекис видела в роли Марти Макфлая только **Майкла Дж. Фокса**. Но у актера был контракт на съемки в сериале «Семейные узы», и его не отпустили продюсеры. Прочили роль и 18-летнему **Си Томасу Хауэллу**, которого продвигал Спилберг – ведь актер ранее сыграл в его фильме «Инопланетянин». После череды кастингов режиссер остановил свой выбор на 23-летнем **Эрике Штольце**. Уже отсняли треть с участием актера, но Земекис был недоволен игрой Эрика. По его словам, в нем не было комедийной легкости, мальчишества, он слишком драматично подошел к этой роли. Режиссер снова попытался переманить Майкла. И на этот раз продюсеры дали послабление и разрешили звезде подписаться на новый проект. Для Штольца увольнение стало и личной, и творческой трагедией. Построить успешную карьеру Штольц так и не смог.

С **Криспином Гловером**, который сыграл Джорджа, отца главного героя, режиссер немало натерпелся. Он много импровизировал и спорил с Земекисом. «Мне приходилось постоянно его контролировать», – жаловался режиссер. Когда планировались съемки продолжения, Криспин потребовал увеличить гонорар. В итоге далее Джорджа играл **Джеффри Уайзман**. Не снималась в продолжениях и **Клаудия Уэллс**, игравшая подругу Марти Дженнифер. Ее заменили на **Элизабет Шу**.

От роли Дока Брауна отказался **Джон Литгоу**, но посоветовал друга **Кристофера Ллойда**. Однако его персону отринули и обратили внимание на **Джеффа Голдблюма**, но не сошлись в цене. Когда вернулись к Кристоферу, тот отказался! Согласился, лишь поддавшись уговорам жены. Вдохновлялся для создания образа актер личностями ученого **Альберта Эйнштейна** и дирижера **Леопольда Стоковского**.

Машина из фильма выставлена в Автомобильном музее Петерсена в Лос-Анджелесе.

НАСЛЕДИЕ

В 2011-м спортивная компания выпустила коллекцию кроссовок как у Марти Макфлая. Всего 1500, их раскупили в секунды. Вырученные деньги пошли в фонд Майкла Дж. Фокса по борьбе с болезнью Паркинсона.
В прокате «Назад в будущее» при бюджете 19 млн долларов собрал более 380 млн. А вся трилогия суммарно – почти миллиард.

ГДЕ ОНИ ТЕПЕРЬ?

С женой Трэйси Майкл вместе 37 лет.

Майкл Дж. Фокс – Марти Макфлай
В 1990-м актер почувствовал первые признаки недомогания. Как вспоминал Майкл, все началось с мизинца на руке, он стал странно неметь. Спустя некоторое время 29-летнему Фоксу поставили диагноз «болезнь Паркинсона». Он впал в отчание, но вскоре взял себя в руки и занялся поисками новейших препаратов и лекарств. Это привело к тому, что актер основал Фонд Майкла Дж. Фокса по исследованию болезни Паркинсона. Майкл признается, что больше всего его расстраивает, что дети не видели отца абсолютно здоровым. У них с женой есть 36-летний сын Сэм, 30-летние дочери-близнецы Скайлер и Аквинна и 23-летняя дочь Эсме. В 2020-м Фокс завершил карьеру, хотя не так давно получил предложение сняться в небольшом эпизоде сериала «Терапия» в качестве приглашенной звезды.
– Однажды у меня закончится бензин. Я не боюсь смерти. Я больше переживаю за свою семью, – отмечает 64-летняя звезда.

Кристофер Ллойд – доктор Браун
86-летний Кристофер был женат пять раз, но ни в одном браке детей не было. В 2016-м он сыграл свадьбу с риелтором Лизой Лойаконе, которая моложе его на 32 года.
– В отличие от других актеров я ничем не пожертвовал ради работы. Я держал перед смертью руку своей матери, присутствовал на школьной постановке любимого племянника, встречал из больницы друга, проведшего несколько месяцев в коме, и присутствовал на открытии ресторанчика одной из моих бывших супруг. Что может быть важнее этих минут?

Томас Уилсон – антагонист Бифф Таннен
Занимается музыкой, пишет картины, выступает в качестве стэндап-комика.

64-летняя Лиа Томпсон с мужем, режиссером Ховардом Дойчем. У них две дочери.

Лиа Томпсон – Лоррейн, мама Марти
Актриса была очень опечалена увольнением Эрика Штольца. И все потому, что у Эрика и Лиа был роман. Впоследствии актеры снялись дуэтом еще в двух фильмах и дружат до сих пор.

Криспин Гловер – Джордж, отец Марти
61-летний актер снимается редко, зато занимается успешной писательской карьерой – на его счету 20 книг. Холост, детей нет. Несколько лет встречался с **Эмбер Херд**.

86-летний Ллойд с 54-летней нынешней супругой.

Томасу Уилсону 66 лет, у него четверо детей.

Фото: Pictorial Press Ltd, ZUMA Press, Inc., CAP/KFS, Barry King/Alamy Stock Photo, Collection Christophel/Legion-Media, Mary Evans/All Film Archive/Universal, IFA Film/East News, соцсети

ПРОВЕРКА ЗНАНИЙ

Оцените, насколько хорошо вы знаете картину и историю ее создания.

1. В какой год в прошлое попадает Марти?
А. 1955.
Б. 1965.
В. 1975.

2. В тот год 5 ноября стало, по словам Дока, знаменательной датой в истории науки, потому что: «В тот день я изобрел путешествие во времени! Как сейчас помню, я стоял на унитазе и вешал ... . Вдруг поскользнулся, ударился головой о раковину, а когда очнулся, мне было видение». А что вешал Док? Подсказка: в его доме этого было много.
А. Картину.
Б. Часы.
В. Полотенце.

3. На каком топливе работала первая версия машины времени DeLorean?
А. Полоний.
Б. Плутоний.
В. Радий.

4. Первым путешественником во времени была собака Дока. А как ее звали?
А. Тесла.
Б. Менделеев.
В. Эйнштейн.

5. Собираясь в будущее, Док укладывает в багажник чемодан. А что в нем?
А. Хлопковое белье.
Б. Любимый шампунь.
В. Ядерное топливо.

6. Кого из знакомых Марти первым встретил в прошлом?
А. Мать.
Б. Отца.
В. Дока.

7. Лоррейн считала, что Марти зовут именно так, потому что это написано на его одежде.
А. Карл.
Б. Кристиан.
В. Кельвин.

8. Что писал Джордж, когда учился в школе?
А. Философские притчи об униженных и оскорбленных.
Б. Стихи о несчастной любви.
В. Фантастические рассказы о пришельцах с других планет.

9. Какое любимое средство передвижения было у Марти?
А. Велосипед.
Б. Скейтборд.
В. Моноколесо.

10. Вспомните последнюю фразу фильма «Назад в будущее».
А. «Там, куда мы отправляемся, дороги не нужны».
Б. «Марти, мы тебя еще увидим?»
В. «Наверное, вы еще не готовы к такой музыке, но вашим детям она понравится».

Правильные ответы:
1. А. **2.** Б. **3.** Б. **4.** В. **5.** А. **6.** Б. **7.** В. **8.** В. **9.** Б. **10.** А.

ПРОВЕРЯЕМ РЕЗУЛЬТАТЫ

ПОДВОДИМ ИТОГИ
8–10 правильных ответов: вы – эксперт.
5–7 правильных ответов: вы – ценитель.
0–4 правильных ответа: вы – любитель.

Венера Ерофеева, Елена Притупова, kino@antennatv.ru

КТК

07.00 ҚР ӘНҰРАНЫ
07.05 КЕШКІ ЖАҢАЛЫҚТАР (қайталау)
07.25, 03.00 “ӨРТЕНГЕН СЕЗІМ”, өзбек телехикаясы. С субтитрами на русском языке
09.00 ВЕЧЕРНИЕ НОВОСТИ (повтор)
09.30 “БЫЛО ДЕЛО”, документальный детектив
10.30 “ШЕФ-4”, криминальная драма (повтор)
12.30 “МАРАШАНЕЦ”, остросюжетная драма (повтор)
14.30 “РАЙСКОЕ МЕСТО”, мелодрама
16.30 “РЕАЛЬНАЯ МИСТИКА”, реалити-шоу.
18.30 “ҚАРАЛЫ ЖЕСІР”, өзбек телехикаясы. С субтитрами на русском языке.
20.35 КЕШКІ ЖАҢАЛЫҚТАР
21.00 ВЕЧЕРНИЕ НОВОСТИ
21.30 “КУКОЛЬНИК”, криминальная драма.
23.30 “МАРАШАНЕЦ”, остросюжетная драма.
01.30 “КАТИНА ЛЮБОВЬ”, мелодрама
04.30 “КЕЛ, ШЫРҚАЙЫҚ!” (қайталау)
06.10 КЕШКІ ЖАҢАЛЫҚТАР (қайталау)

Хабар

05.00, 02.00 ҚР Әнұраны
05.00 «Дүлдүлдер дүбірі»
06.00 Телехикая «ПӘЛЕНШЕ-ЕВТЕР-3»
07.00 «Оян!»
09.00 Мультсериал «Питэр Пэн-2»
09.30, 21.00 Сериал «ЗИМОРОДОК-2»
11.30 «Тамаша»
12.00 «Түрлі дәм»
12.30, 19.00 Телехикая «ДЕТЕКТИВ ӘЖЕ»
13.30 Телехикая «ҚАРЛЫҒАШ ҰЯ САЛҒАНДА»
15.00, 20.00 Телехикая «БАХАР»
16.00, 23.30 Сериал «СОЛНЕЧНЫЙ НОЯБРЬ»
18.00 Новости
18.30 Жаңалықтар
22.30 «КешREC»
01.00 Сериал «ПЕРЕКРЕСТОК»

31 канал

05.58 ҚР ӘНҰРАНЫ
06.00, 04.00 «Әзіл студио» ойын-сауық
06.30 «31 әзіл» ойын-сауық
06.40, 20.00 Информбюро (рус., каз.)
07.50, 00.30 «СЕНІМ» телехикаясы
09.20 «Саумал»
09.30 Мультсериал «Великий Человек-паук»
10.00 Мультсериал «Кунг-фу Панда»
11.00 Мультсериал «Пингвины Мадагаскара»
11.30 Мультсериал «Губка Боб»
12.10 Худ. фильм «ПОЛИЦЕЙСКАЯ ИСТОРИЯ-2»
15.10 Худ. фильм «ПОЛИЦЕЙСКАЯ ИСТОРИЯ-3»
17.30 Худ. фильм «В ЛОВУШКЕ ВРЕМЕНИ»
21.00 Худ. фильм «5-Я ВОЛНА»
23.30 «БОЗТОРҒАЙ» телехикаясы
01.30 Худ. фильм «НАМ ВСЕМ КОНЕЦ»
02.50 «Time Vine» ойын-сауық
03.00 «TikTok show» ойын-сауық
03.20, 05.00 «What’s up?» ойын-сауық
04.20 «1001 Әзіл» ойын-сауық
04.30 Телевикторина «BALA BATLLE»
05.20 «Ризамын» ойын-сауық

Первый канал Евразия

06.00 «ТОЙ БАЗАР»
07.15, 02.45 «П@УТІNА»
08.10, 19.00 «KOREMIZ-ШОУ»
09.10 «МОДНЫЙ ПРИГОВОР»
10.00 «ДАВАЙ ПОЖЕНИМСЯ!»
10.55 Сериал «ДИЕТА № 0»
12.45 «ПУСТЬ ГОВОРЯТ»
14.00, 02.00 «НОВОСТИ»
14.15, 02.20 «ЖАҢАЛЫҚТАР»
14.30 «QOSLIKE»
18.30, 03.30 «БАСТЫ ЖАҢАЛЫҚТАР»
20.00 «ГЛАВНЫЕ НОВОСТИ»
20.35 Сериал «ГОРЯЧАЯ ТОЧКА-2»
01.00 Ночной кинотеатр. «УМЕЛЬЦЫ»

НТК

06.55 ҚР ӘНҰРАНЫ
07.00 «Разминка» (каз., рус.)
07.15 «Қызық Live» (каз.)
08.00 Әзіл - күлкі «Екі езу» (каз.)
08.30, 16.00 Телехикая «ҚАТЫГЕЗ ЫСТАМБҰЛ»
09.30 «ВСПЫШ И ЧУДО-МАШИНКИ». Мультсериал
09.50 «ОРЕЛ И РЕШКА. ЧУДЕСА СВЕТА-4»
10.50, 18.00 «ОРЕЛ И РЕШКА. РАЙ И АД»
12.00 Билл Мюррей, Пол Рад в фэнтези «ОХОТНИКИ ЗА ПРИВИДЕНИЯМИ: НАСЛЕДНИКИ»
14.20 Көркем фильм «БАТЫР БАЛА» (каз.)
15.00 Телехикая «ШЫДА»
17.00 Телехикая «ТУРКІСТАНСКИЙ СЕРИАЛ»
17.40 «РЕВЮ» (каз.)
19.00 «ОДНАЖДЫ В РОССИИ»
19.30 Сериал «ФАНТОМ»
20.30 Худ. фильм «ПАССАЖИР»
22.30 Дрю Старки, Джейми Клейтон в фильме ужасов «ВОССТАВШИЙ ИЗ АДА»
01.10 «Қызық Live» (каз.)
01.50 «Ұ-NIGHT SHOW» (каз.)
03.10 Телехикая «МЕЗГІЛСІЗ СЕЗІМ»
04.00 «INSTA TV» (каз.)
04.20-05.00 Әзіл - күлкі «Екі езу» (каз.)

Седьмой канал

06.00, 05.50 Әнұран
06.02 Телехикая «ДЕМ. СОҢҒЫ YMIT»
07.00 Телехикая «СЕЗІМ YШІН»
08.00, 18.30 Телехикая «АҚ ПЕН ҚАРА»
09.00, 00.40 Жаңалықтар
09.30, 01.00 Новости
10.00, 20.00 Сериал «ВЕЛИКОЛЕПНЫЙ ВЕК. КЕСЕМ»
11.00, 21.00 Сериал «БЕСЦЕННОЕ ВРЕМЯ»
12.00 Каз юмор
13.00 Телехикая «ӘЙЕЛ ҚАСИЕТІ»
15.00 Сериал «ОТРЕЧЕНИЕ»
16.00, 22.00 Сериал «1001 НОЧЬ»
18.00 ЖАҢАЛЫҚТАР. ТІКЕЛЕЙ ЭФИР
19.30 НОВОСТИ. ПРЯМОЙ ЭФИР
23.40 Сериал «СУЛТАН РАЗИЯ»
01.30 Здоровье с Айнур Тажиной
02.00 Әйгерім Сейфолланың Сырласуы
03.00 «Жүлдызды шаңырақта»
03.40 Q-елі
04.40 Телехикая «АТА-АНА. БАЛА-ШАҒА»
05.10 Телехикая «АҒАЙЫНДЫ»
05.53 Үзіліс

Мир

05.00, 06.15, 10.10, 03.10 Сериал «ОТЧИЙ БЕРЕГ» (16+)
06.00, 10.00, 13.00, 16.00, 18.30 Новости
12.30 «Понять. Простить» (16+)
13.15 «Мировое соглашение» (16+)
14.10 «Дела судебные. Битва за будущее» (16+)
15.05 «Дела судебные. Новые истории» (16+)
16.15 «Дела судебные. Яблоко раздора» (16+)
17.15 «Дела судебные. Деньги верните!» (16+)
18.50 Телевикторина «Миллион за 5 минут» (16+)
19.30 Телевикторина «Игра в кино» (16+)
21.45 Телевикторина «Игра в кино. Фильмы Победы» (16+)
22.30 Х/ф «МИЛЛИОН В БРАЧНОЙ КОРЗИНЕ» (16+)
00.25 Х/ф «ОСОБЫЕ ПРИМЕТЫ: КРАСАВЧИК» (18+)
02.05 Первый Евразийский канал (12+)

Первый канал СНГ

05.00 «Доброе утро»
09.00, 12.00, 14.00, 17.00, 03.00 Новости
09.05 «Модный приговор» (6+)
09.45 «Жить здорово!» (16+)
10.25, 12.20, 14.15 Информационный канал (16+)
17.20 «Давай поженимся!» (16+)
18.10 «Мужское/Женское» (16+)
19.00 Сериал «ОТЛИЧНИЦА» (16+)
20.00 «Большая игра» (16+)
21.00 «Время»
21.45, 04.05 Сериал «ЧУЖОЙ» (16+)
22.35 Сериал «СЕРЕБРЯНЫЙ ВОЛК» (16+)
23.25 «Большая игра» с Дмитрием Саймсом (16+)
00.35, 02.45, 03.05 ПОДКАСТ.-ЛАБ (16+)
01.50 Сериал «ГОРОДСКИЕ ШПИОНЫ» (16+)

РТР-Планета (Алма-ТВ)

04.00 «Утро России»
08.00, 10.00, 13.00, 15.30, 19.00, 02.00 ВЕСТИ
08.30 МЕСТНОЕ ВРЕМЯ
09.00 «О самом главном». Ток-шоу
10.30, 20.10 ВЕСТИ. МЕСТНОЕ ВРЕМЯ
11.00, 17.00 «60 Минут». Ток-шоу
13.30 «Жизнь и судьба с Борисом Корчевниковым»
13.45, 00.45, 02.30 Сериал «ТАЙНЫ СЛЕДСТВИЯ»
16.00 «Малахов»
20.30 Сериал «СЁСТРЫ»
22.15 «Вечер с Владимиром Соловьёвым»
02.55 ВЕСТИ-САНКТ-ПЕТЕРБУРГ

Россия

03.00 «Утро России»
07.00, 09.00, 12.00, 14.30, 18.00, 01.00 Вести
07.30 Местное время
07.55 «О самом главном». Ток-шоу (12+)
09.30, 19.10 Вести. Местное время
10.00, 16.00 «60 минут». Ток-шоу (12+)
12.30, 00.05, 01.30 Сериал «ТАЙНЫ СЛЕДСТВИЯ» (16+)
15.00 «Малахов» (16+)
19.30 Сериал «СЁСТРЫ» (16+)
21.30 «Вечер с Владимиром Соловьёвым» (12+)

НТВ-Мир

08.00 «КТО В ДОМЕ ХОЗЯИН?»
08.40 «УТРО. САМОЕ ЛУЧШЕЕ»
10.00, 12.00, 15.00, 18.00, 21.00, 01.45 «СЕГОДНЯ»
10.25 Х/ф «МОРСКИЕ ДЬЯВОЛЫ. СМЕРЧ». «КОЛЛЕГИ»
12.40 Сериал «МОРСКИЕ ДЬЯВОЛЫ. СМЕРЧ». «КОЛЛЕГИ»(ПРОДОЛЖЕНИЕ), «МЕЧТА ДЕТСТВА»
14.40 «ЧУДО ТЕХНИКИ»
15.25 «ЧРЕЗВЫЧАЙНОЕ ПРОИСШЕСТВИЕ»
16.00 Сериал «ГЛАЗА В ГЛАЗА»
18.50, 19.55 «ДНК»
22.00 Сериал «МЕНТОВСКИЕ ВОЙНЫ». «ЛИЦОМ К ЛИЦУ»
02.00 «СУПЕРСТАР»
05.10 Сериал «КРИМИНАЛЬНЫЙ ДОКТОР»
07.10 Х/ф «МОРСКИЕ ДЬЯВОЛЫ. СМЕРЧ». «ШАГ В СТОРОНУ»

НТВ

05.00, 08.25, 10.35 Х/ф «МОРСКИЕ ДЬЯВОЛЫ. СМЕРЧ» (16+)
06.30 «Утро. Самое лучшее» (16+)
08.00, 10.00, 13.00, 16.00, 19.00, 23.35 «Сегодня»
13.25 «Чрезвычайное происшествие»
14.00 Сериал «ЗИМОРОДОК» (16+)
16.45 «ДНК» (16+)
20.00 Остросюжетный детектив «МЕНТОВСКИЕ ВОЙНЫ» (16+)
23.55 «Маска» (12+)
03.15 Сериал «КРИМИНАЛЬНЫЙ ДОКТОР» (16+)

Время

07.00 “На ночь глядя” (16+)
07.40 “Наедине со всеми” (16+)
08.30 “Жизнь как в кино” (12+)
09.10 Сериал “ОПЕРА. ХРОНИКИ УБОЙНОГО ОТДЕЛА” (16+)
12.40 Сериал “БАНДИТСКИЙ ПЕТЕРБУРГ” (16+)
16.00 Сериал “ЖУРОВ” (16+)
19.50 Сериал “БАЛАБОЛ” (16+)
02.55 “Александра Яковлева. Жизнь с чистого листа” (12+)
03.50 “Порядок вещей” (12+)
04.45 “По волне моей памяти” (12+)
05.40 “Роли исполняют...” (12+)

ТВ Центр International

09.00 «Настроение»
11.15, 05.40 «Смех, дрожь и видео» (16+)
11.45 «Короли моды. Итальянский шик» (16+)
12.30 Х/ф «АБОНЕМЕНТ НА РАССЛЕДОВАНИЕ. НОЧНОЙ ГОСТЬ» (12+)
14.15, 18.00, 21.15, 01.15, 03.05 События
14.35 «Актёрские драмы. Предательский возраст» (16+)
15.20 «Закон и порядок» (16+)
15.50 «Следствие ведёт КГБ. Охота на Лиса» (16+)
16.35 Д/ф «Трагедии сказочных принцев» (16+)
17.20 «Мой герой. Иван Волков» (12+)
18.20 Город новостей
18.35, 06.40 Сериал «ОБРУЧАЛЬНОЕ КОЛЬЦО-14» (16+)
21.40, 03.45 Сериал «ПОНЯТЬ. ПРОСТИТЬ» (16+)
23.00 «10 самых... Скромные жёны звёзд» (16+)
23.30 Х/ф «АБОНЕМЕНТ НА РАССЛЕДОВАНИЕ. ОПАСНЫЕ ЖЕЛАНИЯ» (12+)
01.50 «Хватит слухов!» (16+)
02.15 «Прощание. Виктор Проскурин» (16+)
05.00 «Знак качества» (16+)
06.05 «Мой герой. Софья Ардова» (12+)

Культура

06.30, 16.30 Д/с «Энциклопедия загадок». «Святой Грааль криптографии»
07.00 ЛЕГЕНДЫ МИРОВОГО КИНО. Михаил Ульянов
07.30 Х/ф «ГОРОД НАД ГОЛОВОЙ», 2 серия
08.50 Д/с «Рассекреченная история». «Крах плана «Кантокузэн»
09.20 ДИАЛОГИ О ЖИВОТНЫХ. Сафари Парк в Геленджике
10.00, 12.30, 17.00, 19.30 НОВОСТИ КУЛЬТУРЫ
10.15, 20.15, 02.10 ИСКАТЕЛИ. «Тайный код Дубового кабинета»
11.05 Х/ф «ПРИКЛЮЧЕНИЯ ТОМА СОЙЕРА И ГЕКЛЬБЕРРИ ФИННА», 3 серия
12.10 Д/с «Забытое ремесло». «Придворный дегустатор»
12.45 Д/с «Первые в мире». «Столбовая дорога Эльманова»
13.00 «Эрмитаж». Авторская программа Михаила Пиотровского
13.30 Спектакль «Тартюф»
15.50 Д/ф «Твербуль, или Пушкинская верста»
17.15, 00.55 МАСТЕРА ФОРТЕПИАННОГО ИСКУССТВА. Екатерина Мечетина и Национальный филармонический оркестр России. Дирижер Владимир Спиваков
18.00 БОЛЬШЕ, ЧЕМ ЛЮБОВЬ. Георгий Флёров и Анна Подгурская
18.40 ACADEMIA. Александр Ужанков. «Загадки «Слова о полку Игореве». 1-я лекция
19.45 «Почерк эпохи» с Кириллом Кяро. «Ильф и Петров. Неизвестный Остап Бендер»
21.00 Спектакль «Ромео и Джульетта»
23.40 Д/с «Рассекреченная история». «Иностранный отдел ВЧК»
00.05 Х/ф «ФОТОРОБОТ ЕВЫ» (18+)
01.40 Д/с «Запечатленное время». «Почтальон уходит на покой»

Развлекательное ТВ

06.00, 15.00, 23.00 Кім күшті?
09.00, 04.00 РЭМБО
11.00, 22.00 Как устроен мир
13.00 Загадки человечества
14.00, 03.00 Невероятно интересные истории
19.00 NEXT-2
21.00 ТАЙНЫЙ ГОРОД

Победа

07.40 “Путь к Победе” (16+)
08.40 “ГРАНИЦА. ТАЁЖНЫЙ РОМАН” (16+)
16.00 “ШУЛЕР” (16+)
02.00 “НЕСОКРУШИМЫЙ” (16+)
03.30 “СВИДЕТЕЛИ” (16+)
05.10 “ДВА ФЁДОРА” (12+)

Звезда

08.00 “Не факт!” (12+)
08.30 “СССР. Знак качества” (12+)
11.00, 15.00, 19.00, 21.00 Новости дня (16+)
11.30, 15.20, 16.10, 17.05, 19.15 Сериал “ЗАХВАТ” (16+)
17.00 Военные новости (16+)
21.30 Д/с “Секретные материалы” (16+)
23.55 Х/ф “ДЕЛО “ПЕСТРЫХ” (12+)
02.00 Х/ф “ШЕЛ ЧЕТВЕРТЫЙ ГОД ВОЙНЫ...” (12+)
03.40 Х/ф “ДОБРОВОЛЬЦЫ” (12+)
05.15 Х/ф “СВЕТЛЫЙ ПУТЬ” (12+)
06.50 Д/ф “Часовые памяти. Ладога” (16+)
07.30 Д/с “ВМФ СССР. Хроника Победы” (16+)

ТНТ

06.00 ОДНАЖДЫ В РОССИИ (16+)
11.00, 11.30, 12.00, 12.30, 13.00, 13.30, 14.00, 14.30, 15.00, 15.30, 16.00, 16.30, 17.00, 17.30, 18.00, 18.30 САШАТАНЯ (16+)
19.00, 19.30, 20.00, 20.30 ОСТАТЬСЯ ДРУЗЬЯМИ (16+)
21.00, 21.30, 22.00, 22.30 ЖУКИ (16+)
23.00 Я ТЕБЕ НЕ ВЕРЮ (16+)
00.00, 04.00 Импровизация (16+)
02.00 ШОУ СТУДИЯ СОЮЗ (16+)

Пятница

07.00, 05.40 “Секреты на кухне” (16+)
07.50, 03.40, 06.40 “Пятница News” (16+)
08.10, 08.50 “Зовите шефа-2” (16+)
10.20, 12.00 “Четыре дачи” (16+)
13.30 “Адский шеф” (16+)
16.20, 17.30, 18.30, 19.40 “На ножах” (16+)
21.00, 00.20 “Молодые ножи” (16+)
22.20, 23.20 “Черный список. На кухне” (16+)
01.30 “Молодые ножи. Новая кровь” (16+)
04.00 “Черный список” (16+)
05.00 “Пробный переезд” (16+)

Домашний

08.30, 07.35 “По делам несовершеннолетних”. Судебное шоу (16+)
09.25, 06.45 “Давай разведёмся!”. Судебное шоу (16+)
10.25, 04.30 “Тест на отцовство”. Судебное шоу (16+)
12.40, 01.15 “Понять. Простить”. Докудрама (16+)
13.45 “Порча”. “Васильковая вода”. “Увеличительное стекло”. Докудрама (16+)
14.55, 03.10 “Знахарка”. Докудрама (16+)
15.30, 03.35 “Верну любимого”. Докудрама (16+)
16.05, 04.05 “Голоса ушедших душ”. Докудрама (16+)
16.40 Х/ф “БУМЕРАНГ” (16+)
21.00 Х/ф “ПО ВОЛЕ СЛУЧАЯ” (16+)
02.15 “Порча”. Докудрама (16+)
06.10 “6 кадров”. Скетч-шоу (16+)

ТВ3

08.00, 07.30 “Мультфильмы” (0+)
10.30 М/с “Леди Баг и Супер-Кот” (6+)
11.00, 11.30 Сериал “ЛЮБОВНАЯ МАГИЯ” (16+)
12.15, 12.45, 13.15, 13.45, 14.20, 14.45, 15.15, 16.00, 16.30, 17.00 Скрипт-реалити. “Гадалка” (16+)
17.30, 18.00, 18.30, 19.00, 19.30 Скрипт-реалити. “Слепая” (16+)
20.00, 21.00, 22.00, 23.00, 00.00 Сериал “КАРПОВ” (16+)
01.00 Х/ф “ЧЕРНАЯ ВДОВА. УКУС СМЕРТИ” (18+)
03.00, 03.45, 04.30, 05.15, 06.00, 06.45 Сериал “БРАТАНЫ” (16+)

Дом кино

07.05 Анимационный фильм “Волки и овцы: б-е-е-е-зумное превращение (6+)
08.25 Мультсериал “Три кота” (6+)
09.50 Сериал “Агент национальной безопасности” (16+)
11.20 Сериал “Анна-детективъ” (16+)
12.50 Сериал “Улицы разбитых фонарей” (16+)
16.50 Сериал “Ментовские войны” (16+)
23.00 Владимир Вдовиченков, Елена Лядова в фильме “Батя” (16+)
00.10 Виталий Хаев, Сергей Чирков в фильме “Как я стал русским” (16+)
01.40 Константин Хабенский, Леонид Каневский в фильме “Бедные родственники” (16+)
03.25 Полина Агуреева, Евгений Ткачук в фильме “Дышите свободно” (16+)
04.50 Светлана Ходченкова, Стася Милославская в фильме “На острие” (16+)

ТВ21

05.30 «УМНИК» (16+)
07.05 «САМЫЙ ЛУЧШИЙ БОСС» (18+)
09.00 «ВА-БАНК-2» (16+)
10.45 «ВАН ГОГ. НА ПОРОГЕ ВЕЧНОСТИ» (16+)
12.35 «ТЫ УМЕЕШЬ ХРАНИТЬ СЕКРЕТЫ?» (16+)
14.10 «МАДАМ ПАРФЮМЕР» (12+)
15.55 «ДЕФОЛТ» (16+)
17.55 «ИЗ ПАРИЖА С ЛЮБОВЬЮ» (16+)
19.25 «БОЛЬШОЙ СТЭН» (18+)
21.00 «ПОКОРИТЕЛИ ВОЛН» (18+)
23.05 «СТРИНГЕР» (18+)
01.10 «22 ПУЛИ: БЕССМЕРТНЫЙ» (18+)
03.10 «ПАРАЗИТЫ» (18+)

TV1000 Action

07.55 “Бандит” (16+)
10.00 “Бандиты” (16+)
12.10 “Покерфейс” (16+)
13.45 “Козырные тузы” (16+)
15.35 “Папа из спецназа” (16+)
17.25 “Шпион, который меня кинул” (16+)
19.25 “Васаби” (16+)
21.00 “Мачете” (16+)
22.50 “Мачете убивает” (16+)
00.40 “Нокаут” (16+)
02.10 “Взрыватель” (16+)
03.45 “Игра Ганнибала” (16+)
05.20 “Кто не спрятался” (16+)
06.40 “РЭД” (16+)

TV1000

07.55 “Достучаться до небес” (16+)
09.35 “Искатель воды” (16+)
11.35, 12.25, 00.25, 01.20 “Чисто английские убийства” (16+)
13.25, 06.05 “Ничего, кроме правды” (16+)
15.20, 16.15 “Клон” (18+)
17.10, 04.20 “Город на границе” (16+)
19.05 “Артур и минипуты” (12+)
21.00 “Артур и месть Урдалака” (6+)
22.40 “Артур и война двух миров” (12+)
02.10 “Тёмные воды” (16+)

ТВ-1000 Русское

07.30 “Царевны” (6+)
08.15 “Простоквашино” (6+)
08.55 “Три кота” (6+)
09.35 “Смешарики” (6+)
10.35 “Ненормальный” (12+)
12.20 “Стендап под прикрытием” (16+)
14.05 “Семь ужинов” (16+)
15.40 “Вредная привычка” (12+)
17.30 “Родители строгого режима” (16+)
18.55 “Лёд” (16+)
21.00 “Лёд-2” (16+)
23.20 “Лёд-3” (12+)
01.40 “Со дна вершины” (16+)
03.35 “Хоккейные папы” (6+)
05.40 “Новогодний переполох” (16+)
07.00 “Дед Мороз и лето” (6+)
07.20 “Как львёнок и черепаха пели песню” (6+)

Кинопремьера

02.55, 20.45 “ДОСЬЕ “ЧЁРНАЯ КАНАРЕЙКА” (18+)
04.55 “СОВСЕМ ОШАЛЕЛИ” (16+)
06.25 “ШКАТУЛКА ДЬЯВОЛА. ВОСКРЕШЕНИЕ” (18+)
08.00 “ПОСЛЕДНИЙ РОНИН” (18+)
09.40 “ГРАНИ БУДУЩЕГО” (18+)
11.15 “ШАМБАЛА. КОНЕЦ ВРЕМЕН” (16+)
13.35 “СХВАТКА” (18+)
15.20 “ПО ФРЕЙДУ” (18+)
17.05 “СМОТРИ НА МЕНЯ!” (18+)
19.05 “МАКСИН ХХХ” (18+)
22.30 “БЕЗМОЛВНОЕ БРАТСТВО” (18+)
00.20 “СВИДАНИЕ С МОНСТРОМ” (18+)
01.55 “НАВОДНЕНИЕ” (18+)

Кинохит

02.00 “ПРИТВОРИСЬ МОИМ ПАРНЕМ” (16+)
03.25 “ОХОТНИКИ ЗА РАЗУМОМ” (16+)
05.05 “ЗАКАТАТЬ В АСФАЛЬТ” (18+)
07.35 “ИСХОДНЫЙ КОД” (16+)
09.00 “КУЛАК ЯРОСТИ” (16+)
10.45 “ХАТИКО: САМЫЙ ВЕРНЫЙ ДРУГ” (6+)
12.15 “ПОБЕГ” (18+)
14.00 “АФЕРА” (18+)
15.35 “ЛЕВША” (18+)
17.30 “ВОЗДУШНЫЙ МАРШАЛ” (16+)
19.10 “СТОЛКНОВЕНИЕ” (16+)
21.00 “КРАСИВЫЙ, ПЛОХОЙ, ЗЛОЙ” (18+)
22.45 “О ЧЕМ ГОВОРЯТ НЕЗНАКОМЦЫ” (18+)
00.10 “ЛОВКИЕ РУКИ” (18+)
01.40 “ОРУЖЕЙНЫЙ БАРОН” (16+)

КТК

07.00 ҚР ӘНҰРАНЫ
07.05 КЕШКІ ЖАҢАЛЫҚТАР (қайталау)
07.25, 03.00 “ӨРТЕНГЕН СЕЗІМ”, өзбек телехикаясы. С субтитрами на русском языке
09.00 ВЕЧЕРНИЕ НОВОСТИ (повтор)
09.30 “БЫЛО ДЕЛО”, документальный детектив
10.30 “КУКОЛЬНИК”, криминальная драма (повтор)
12.30 “МАРАШАНЕЦ”, остросюжетная драма (повтор)
14.30 “РАЙСКОЕ МЕСТО”, мелодрама
16.30 “РЕАЛЬНАЯ МИСТИКА”, реалити-шоу.
18.30 “ҚАРАЛЫ ЖЕСІР”, өзбек телехикаясы. С субтитрами на русском языке.
20.35 КЕШКІ ЖАҢАЛЫҚТАР
21.00 ВЕЧЕРНИЕ НОВОСТИ
21.30 “КУКОЛЬНИК”, криминальная драма.
23.30 “МАРАШАНЕЦ”, остросюжетная драма.
01.30 “КАТИНА ЛЮБОВЬ”, мелодрама
04.30 “КЕЛ, ШЫРҚАЙЫҚ!” (қайталау)
06.10 КЕШКІ ЖАҢАЛЫҚТАР (қайталау)

Хабар

05.00, 02.00 ҚР Әнұраны
05.00 «Дүлдүлдер дүбірі»
06.00 Телехикая «ПӘЛЕНШЕ-ЕВТЕР-3»
07.00 «Оян!»
09.00 Мультсериал «Питэр Пэн-2»
09.30, 21.00 Сериал «ЗИМОРОДОК-2»
11.30 «Тамаша»
12.00 «Көзқарас»
12.30, 19.00 Телехикая «ДЕТЕКТИВ ӘЖЕ»
13.30 Телехикая «ҚАРЛЫҒАШ ҰЯ САЛҒАНДА-2»
15.00, 20.00 Телехикая «БАХАР»
16.00 Сериал «СОЛНЕЧНЫЙ НОЯБРЬ»
18.00 Новости
18.30 Жаңалықтар
22.30 «КешREC»
23.30 Сериал «ПРОПАВШАЯ НЕВЕСТА»
01.00 Сериал «ПЕРЕКРЕСТОК»

31 канал

05.58 ҚР ӘНҰРАНЫ
06.00, 04.00 «Әзіл студио» ойын-сауық
06.30 «31 әзіл» ойын-сауық
06.40, 20.00 Информбюро (рус., каз.)
07.50, 00.20 «СЕНІМ» телехикаясы
09.20 «Саумал»
09.30 Мультсериал «Великий Человек-паук»
10.00 Мультсериал «Кунг-фу Панда»
11.00 Мультсериал «Пингвины Мадагаскара»
11.30 Мультсериал «Губка Боб»
12.30 Худ. фильм «ПОЛИЦЕЙСКАЯ ИСТОРИЯ-3»
14.50 Худ. фильм «5-Я ВОЛНА»
17.30 Худ. фильм «ДВОЙНОЙ УДАР»
21.00 Худ. фильм «ПРИЗРАК В ДОСПЕХАХ»
23.10 «БӨЗТОРҒАЙ» телехикаясы
01.30 Худ. фильм «ВОДНАЯ ЖИЗНЬ»
03.20 «TikTok show» ойын-сауық
03.40, 05.00 «What’s up?» ойын-сауық
04.20 «1001 Әзіл» ойын-сауық
04.30 Телевикторина «BALA BATLLE»
05.20 «Ризамын» ойын-сауық

Первый канал Евразия

06.00 «ТОЙ БАЗАР»
07.15, 02.45 «П@УТІNA»
08.10, 19.00 «KOREMIZ-ШОУ»
09.10 «ЖИТЬ ЗДОРОВО»
10.00 «ДАВАЙ ПОЖЕНИМСЯ!»
10.55 Сериал «ДИЕТА № 0»
12.45 «ПУСТЬ ГОВОРЯТ»
14.00, 02.00 «НОВОСТИ»
14.15, 02.20 «ЖАҢАЛЫҚТАР»
14.30 «QOSLIKE»
18.30, 03.30 «БАСТЫ ЖАҢАЛЫҚТАР»
20.00 «ГЛАВНЫЕ НОВОСТИ»
20.35 Сериал «ГОРЯЧАЯ ТОЧКА-2»
01.00 Ночной кинотеатр. «УМЕЛЬЦЫ»

НТК

06.55 ҚР ӘНҰРАНЫ
07.00 «Разминка» (каз., рус.)
07.15 «Қызық Live» (каз.)
08.00 Әзіл - күлкі «Екі езу» (каз.)
08.30 Телехикая «ҚАТЫГЕЗ ЫСТАМБҰЛ»
09.30 «ВСПЫШ И ЧУДО-МАШИНКИ». Мультсериал
09.50 «ОРЕЛ И РЕШКА. ЧУДЕСА СВЕТА-4»
10.50 «ОРЕЛ И РЕШКА. РАЙ И АД»
12.00 Худ. фильм «ПАССАЖИР»
14.05 Көркем фильм «БУЛЛИНГ» (каз.)
15.00 Телехикая «ШЫДА»
16.00 Телехикая «ҚАТЫГЕЗ ЫСТАМБҰЛ»
17.00 Телехикая «ТҮРКІСТАНСКИЙ СЕРИАЛ»
17.30 «РЕВЮ WEEKLY» (каз.)
18.00 «ОРЕЛ И РЕШКА. ЗВЕЗДЫ»
19.00 «ОДНАЖДЫ В РОССИИ»
19.30 Сериал «ФАНТОМ»
20.30 Стивен Болдуин, Том Сайзмор в боевике «СХВАТКА В НЕБЕ»
22.40 Худ. фильм «ТЕЛОХРАНИТЕЛЬ НА ФРИЛАНСЕ»
01.20 «Қызық Live» (каз.)
02.00 «Ұ-NIGHT SHOW» (каз.)
03.20 Телехикая «МЕЗГІЛСІЗ СЕЗІМ»
04.10 «INSTA TV» (каз.)
04.30-05.00 Әзіл - күлкі «Екі езу» (каз.)

Седьмой канал

06.00, 05.50 Әнұран
06.02 Телехикая «ДЕМ. СОҢҒЫ ҮМІТ»
07.00 Телехикая «СЕЗІМ ҮШІН»
08.00, 18.30 Телехикая «АҚ ПЕН ҚАРА»
09.00, 00.40 Жаңалықтар
09.30, 01.00 Новости
10.00, 20.00 Сериал «ВЕЛИКОЛЕПНЫЙ ВЕК. КЕСЕМ»
11.00, 21.00 Сериал «БЕСЦЕННОЕ ВРЕМЯ»
12.00 Каз юмор
13.00 Телехикая «ӘЙЕЛ ҚАСИЕТІ»
15.00 Сериал «ОТРЕЧЕНИЕ»
16.00, 22.00 Сериал «1001 НОЧЬ»
18.00 ЖАҢАЛЫҚТАР. ТІКЕЛЕЙ ЭФИР
19.30 НОВОСТИ. ПРЯМОЙ ЭФИР
23.40 Сериал «СУЛТАН РАЗИЯ»
01.30 Здоровье с Айнур Тажиной
02.00 Әйгерім Сейфолланың Сырласуы
03.00 «Жұлдызды шаңырақта»
03.40 Q-елі
04.40 Телехикая «АТА-АНА. БАЛА-ШАҒА»
05.10 Телехикая «АҒАЙЫНДЫ»
05.53 Үзіліс

Мир

05.00, 06.15, 10.10 Сериал «ОТЧИЙ БЕРЕГ» (16+)
06.00, 10.00, 13.00, 16.00, 18.30 Новости
12.30 «Понять. Простить» (16+)
13.15 «Мировое соглашение» (16+)
14.10 «Дела судебные. Битва за будущее» (16+)
15.05 «Дела судебные. Новые истории» (16+)
16.15 «Дела судебные. Яблоко раздора» (16+)
17.15 «Дела судебные. Деньги верните!» (16+)
18.50 Телевикторина «Миллион за 5 минут. Дети» (6+)
19.30 Телевикторина «Игра в кино» (16+)
21.45 Телевикторина «Игра в кино. Фильмы Победы» (16+)
22.30 Х/ф «РОЗЫГРЫШ» (16+)
00.30 Х/ф «ЭЛЕФАНТ» (16+)
02.05 Первый Евразийский канал (12+)
02.40 Х/ф «ВЕСНА» (16+)
04.45 Х/ф «ГАРАЖ» (16+)

Первый канал СНГ

05.00 «Доброе утро»
09.00, 12.00, 14.00, 17.00, 03.00 Новости
09.05 «Модный приговор» (6+)
09.45 «Жить здорово!» (16+)
10.25, 12.20, 14.15 Информационный канал (16+)
17.20 «Давай поженимся!» (16+)
18.10 «Мужское/Женское» (16+)
19.00 Сериал «ОТЛИЧНИЦА» (16+)
20.00 «Большая игра» (16+)
21.00 «Время»
21.45, 04.05 Сериал «ЧУЖОЙ» (16+)
22.35 Сериал «СЕРЕБРЯНЫЙ ВОЛК» (16+)
23.25 «Большая игра» с Дмитрием Саймсом (16+)
00.35, 02.45, 03.05 ПОДКАСТ-ЛАБ (16+)
01.50 Сериал «ГОРОДСКИЕ ШПИОНЫ» (16+)

РТР-Планета (Алма-ТВ)

04.00 «Утро России»
08.00, 10.00, 13.00, 15.30, 19.00, 02.00 ВЕСТИ
08.30 МЕСТНОЕ ВРЕМЯ
09.00 «О самом главном». Ток-шоу
10.30, 20.10 ВЕСТИ. МЕСТНОЕ ВРЕМЯ
11.00, 17.00 «60 Минут». Ток-шоу
13.30 «Жизнь и судьба с Борисом Корчевниковым»
13.45, 00.45, 02.30 Сериал «ТАЙНЫ СЛЕДСТВИЯ»
16.00 «Прямой эфир»
20.30 Сериал «СЁСТРЫ»
22.15 «Вечер с Владимиром Соловьёвым»
02.55 ВЕСТИ-САНКТ-ПЕТЕРБУРГ

Россия

03.00 «Утро России»
07.00, 09.00, 12.00, 14.30, 18.00, 01.00 Вести
07.30 Местное время
07.55 «О самом главном». Ток-шоу (12+)
09.30, 19.10 Вести. Местное время
10.00, 16.00 «60 минут». Ток-шоу (12+)
12.30, 00.05, 01.30 Сериал «ТАЙНЫ СЛЕДСТВИЯ» (16+)
15.00 «Прямой эфир» (16+)
19.30 Сериал «СЁСТРЫ» (16+)
21.30 «Вечер с Владимиром Соловьёвым» (12+)

НТВ-Мир

08.05 «ЕДИМ ДОМА»
08.40 «УТРО. САМОЕ ЛУЧШЕЕ»
10.00, 12.00, 15.00, 18.00, 21.00, 01.45 «СЕГОДНЯ»
10.25 Х/ф «МОРСКИЕ ДЬЯВОЛЫ. СМЕРЧ». «СЫН»
12.40 Сериал «МОРСКИЕ ДЬЯВОЛЫ. СМЕРЧ». «СЫН» (ПРОДОЛЖЕНИЕ), «ОТШЕЛЬНИК»
14.40 «ЧУДО ТЕХНИКИ»
15.25 «ЧРЕЗВЫЧАЙНОЕ ПРОИСШЕСТВИЕ»
16.00 Сериал «ГЛАЗА В ГЛАЗА»
18.50, 19.55 «ДНК»
22.00 Сериал «МЕНТОВСКИЕ ВОЙНЫ». «ГОЛОВА МЕДУЗЫ»
02.00 «СУПЕРСТАР»
05.00 Сериал «КРИМИНАЛЬНЫЙ ДОКТОР»
07.00 «МОРСКИЕ ДЬЯВОЛЫ. СМЕРЧ. СТИХИЯ ГЕРОЕВ»
07.55 «ИНФОЩИТ»

НТВ

04.55, 08.25, 10.35 Х/ф «МОРСКИЕ ДЬЯВОЛЫ. СМЕРЧ» (16+)
06.30 «Утро. Самое лучшее» (16+)
08.00, 10.00, 13.00, 16.00, 19.00, 23.35 «Сегодня»
13.25 «Чрезвычайное происшествие»
14.00 Сериал «ЗИМОРОДОК» (16+)
16.45 «ДНК» (16+)
20.00 Остросюжетный детектив «МЕНТОВСКИЕ ВОЙНЫ» (16+)
23.55 «Маска» (12+)
03.15 Сериал «КРИМИНАЛЬНЫЙ ДОКТОР» (16+)

Время

07.00 “На ночь глядя” (16+)
07.40 “Наедине со всеми” (16+)
08.30 “Жизнь как в кино” (12+)
09.10 Сериал “ОПЕРА. ХРОНИКИ УБОЙНОГО ОТДЕЛА” (16+)
12.40 Сериал “БАНДИТСКИЙ ПЕТЕРБУРГ” (16+)
16.00 Сериал “ЖУРОВ” (16+)
19.50 Сериал “БАЛАБОЛ” (16+)
02.55 “Тамара Синявская. Свет моей любви” (12+)
03.50 “Порядок вещей” (12+)
04.45 “По волне моей памяти” (12+)
05.40 “Роли исполняют...” (12+)

ТВ Центр International

09.00 «Настроение»
11.15, 05.40 «Смех, дрожь и видео» (16+)
11.45 Д/ф «Леонид Харитонов. Отвергнутый кумир» (16+)
12.30, 23.30 Х/ф «АБОНЕМЕНТ НА РАССЛЕДОВАНИЕ. ОПАСНЫЕ ЖЕЛАНИЯ» (12+)
14.15, 18.00, 21.15, 01.15, 03.05 События
14.35 «Актёрские драмы. Судьба-блондинка» (16+)
15.20 «Хватит слухов!» (16+)
15.50 «Настоящий детектив. Девы подземелья» (16+)
16.35 «Прощание. Виктор Проскурин» (16+)
17.25 «Мой герой. Эдуард Бояков» (12+)
18.20 Город новостей
18.35, 06.40 Сериал «ОБРУЧАЛЬНОЕ КОЛЬЦО-14» (16+)
21.40, 03.45 Сериал «ПОНЯТЬ. ПРОСТИТЬ» (16+)
23.00 «10 самых... Громкие разводы» (16+)
01.50 «10 самых... Счастье на несчастье» (16+)
02.15 «Легенды эстрады. Гудбай, Америка!» (16+)
05.00 «Мифы о еде. Мороженое» (16+)
06.05 «Мой герой. Иван Волков» (12+)

Культура

06.30, 16.30 Д/с «Энциклопедия загадок». «Тургайские геоглифы. Тайна древних кочевников»
07.00 ОТТЕПЕЛЬ. В ДОБРЫЙ ЧАС. Владимир Земляникин. Рассказывает Севастьян Смышников
07.20 Х/ф «ГОРОД НАД ГОЛОВОЙ», 3 серия
08.50 Д/с «Рассекреченная история». «Иностранный отдел ВЧК»
09.15 ДИАЛОГИ О ЖИВОТНЫХ. Сафари Парк в Геленджике
10.00, 12.30, 17.00, 19.30 НОВОСТИ КУЛЬТУРЫ
10.15 ИСКАТЕЛИ. «Озеро Байкал. По следам НЛО»
11.05 Х/ф «КАПИТАН СОВРИ-ГОЛОВА», 1 серия
12.10 Д/с «Забытое ремесло». «Стеклодув»
12.45 Д/с «Первые в мире». «Владимир Бехтерев. Смерти нет, господа!»
13.00 «Эрмитаж». Авторская программа Михаила Пиотровского
13.30 Спектакль «Всего несколько слов в честь господина де Мольера»
15.20, 19.50 ТЕЛЕТЕАТР. КЛАССИКА. Анатолий Эфрос на ТВ
17.15, 01.35 МАСТЕРА ФОРТЕПИАННОГО ИСКУССТВА. Филипп Копачевский и Московский камерный оркестр Musica Viva. Дирижер Константин Хватынец
18.00 БОЛЬШЕ, ЧЕМ ЛЮБОВЬ. Сергей Королев
18.40 ACADEMIA. Александр Ужанков. «Загадки «Слова о полку Игореве», 2-я лекция
20.50 Спектакль «Острова в океане»
23.35 Д/с «Рассекреченная история». «Операция «Синдикат 2»
00.05 Х/ф «НЕНАГЛЯДНЫЙ МОЙ»
02.15 Д/ф «Твербуль, или Пушкинская верста»

Развлекательное ТВ

06.00, 15.00, 23.00 Кім күшті?
09.00, 04.00 РЭМБО
11.00, 22.00 Как устроен мир
13.00 Загадки человечества
14.00, 03.00 Невероятно интересные истории
19.00 NEXT-2
21.00 ТАЙНЫЙ ГОРОД

Победа

06.40 “Путь к Победе” (16+)
07.40 “СЕМЬ ПАР НЕЧИСТЫХ” (16+)
09.00 “ЧЕРНЫЙ ПЁС. ВЫСТРЕЛ В ПРОШЛОЕ” (16+)
11.10 “МИССИЯ “АМЕТИСТ” (16+)
18.30 “КУРОРТ ЦВЕТА ХАКИ” (16+)
02.00 “СВОЯ ВОЙНА. ШТОРМ В ПУСТЫНЕ” (16+)
03.35 “СМЕРШ” (16+)
05.50 “ГЕРОЙ 115” (16+)

Звезда

08.00 “Не факт!” (12+)
08.30 “СССР. Знак качества” (12+)
11.00, 15.00, 19.00, 21.00 Новости дня (16+)
11.15 Х/ф “В НЕБЕ “НОЧНЫЕ ВЕДЬМЫ” (12+)
12.50, 15.20, 16.50, 17.05, 19.15 Сериал “НЕМЕЦ” (16+)
17.00 Военные новости (16+)
21.30 “Код доступа” (12+)
23.55 Х/ф “ЧЕРЕЗ ГОБИ И ХИНГАН” (12+)
03.15 Х/ф “ВНИМАНИЕ! ВСЕМ ПОСТАМ...” (12+)
04.35 Х/ф “ШЕЛ ЧЕТВЕРТЫЙ ГОД ВОЙНЫ...” (12+)
06.00 Х/ф “СВАДЬБА С ПРИДАНЫМ” (12+)

ТНТ

06.00 ОДНАЖДЫ В РОССИИ (16+)
11.00, 11.30, 12.00, 12.30, 13.00, 13.30, 14.00, 14.30, 15.00, 15.30, 16.00, 16.30, 17.00, 17.30, 18.00, 18.30 САШАТАНЯ (16+)
19.00, 19.30, 20.00, 20.30 ОСТАТЬСЯ ДРУЗЬЯМИ (16+)
21.00, 21.30, 22.00, 22.30 ЖУКИ (16+)
23.00 Я ТЕБЕ НЕ ВЕРЮ (16+)
00.00, 04.00 Импровизация (16+)
02.00 ШОУ СТУДИЯ СОЮЗ (16+)

Пятница

07.00, 05.30 “Секреты на кухне” (16+)
07.50, 03.30, 06.40 “Пятница News” (16+)
08.10, 09.00 “Зовите шефа-2” (16+)
10.20, 11.50 “Четыре дачи” (16+)
13.20 “Адский шеф” (16+)
16.00, 17.10 “Богиня сыска” (16+)
18.20 “Новые Четыре свадьбы” (16+)
20.20, 21.30, 22.40 “Женись на мне немедленно” (16+)
23.50 Шоу. “Школа” (16+)
04.00 “Черный список” (16+)
04.50 “Пробный переезд” (16+)

Домашний

08.30, 07.30 “По делам несовершеннолетних”. Судебное шоу (16+)
09.25, 06.40 “Давай разведёмся!”. Судебное шоу (16+)
10.25, 04.30 “Тест на отцовство”. Судебное шоу (16+)
12.40, 01.15 “Понять. Простить”. Докудрама (16+)
13.45 “Порча”. “Всё повторится”. “Краски ночи”. Докудрама (16+)
14.55, 03.10 “Знахарка”. Докудрама (16+)
15.30, 03.35 “Верну любимого”. Докудрама (16+)
16.05, 04.05 “Голоса ушедших душ”. Докудрама (16+)
16.40 Х/ф “КРЕСТЕЦКАЯ ВЫШИВКА” (16+)
21.00 Х/ф “ЛЮБОВЬ НА КРАЮ СВЕТА” (16+)
02.15 “Порча”. Докудрама (16+)
06.10 “6 кадров”. Скетч-шоу (16+)

ТВ3

08.00, 07.30 “Мультфильмы” (0+)
10.30 М/с “Леди Баг и Супер-Кот” (6+)
11.00, 11.30 Сериал “ЛЮБОВНАЯ МАГИЯ” (16+)
12.15, 12.45, 13.15, 13.45, 14.20, 14.45, 15.15, 16.00, 16.30, 17.00 Скрипт-реалити. “Гадалка” (16+)
17.30, 18.00, 18.30, 19.00, 19.30 Скрипт-реалити. “Слепая” (16+)
20.00, 21.00, 22.00, 23.00, 00.00 Сериал “КАРПОВ” (16+)
01.00 Х/ф “ЯДОВИТЫЕ ПЕСКИ” (18+)
02.45 Х/ф “ВЕЗУНЧИК” (16+)
04.30, 05.15, 06.00, 06.45 Сериал “БРАТАНЫ” (16+)

Дом кино

06.40 Анимационный фильм “Царство против разбойников” (6+)
07.40 Анимационный фильм “Белка и Стрелка. Карибская тайна” (6+)
08.55 Мультсериал “Три кота” (6+)
09.40 Сериал “Агент национальной безопасности” (16+)
11.20 Сериал “Анна-детективъ” (16+)
12.50 Сериал “Улицы разбитых фонарей” (16+)
16.50 Сериал “Ментовские войны” (16+)
23.00 Александр Демидов, Камиль Ларин в фильме “О чём говорят мужчины” (16+)
00.20 Леонид Барац, Елена Подкаминская в фильме “О чём ещё говорят мужчины” (16+)
01.50 Антон Шагин, Оксана Акиньшина в фильме “Стиляги” (16+)
03.50 Фёдор Бондарчук, Ольга Сутулова в фильме “Про Любоff” (16+)
05.35 Сергей Никоненко, Галина Польских в фильме “Тайна тёмной комнаты” (12+)

ТВ21

05.20 «НОСТАЛЬГИЯ» (16+)
07.10 «КОРОЛЕВСКИЙ ГАМБИТ» (16+)
09.00 «ЗНАХАРЬ» (16+)
11.20 «АФЕРА ПО-ИТАЛЬЯНСКИ» (18+)
13.05 «ЖЕНИХ НА ДВОИХ» (16+)
14.35 «В ПОСТЕЛИ С ВИКТОРИЕЙ» (16+)
16.05 «ДОЖДЛИВЫЙ ДЕНЬ В НЬЮ-ЙОРКЕ» (18+)
17.45 «ВЕЧЕРИНКА НА ВЫЛЕТ» (16+)
19.25 «КРУТЫЕ МЕРЫ» (18+)
21.00 «МИЛЫЙ ДРУГ» (18+)
22.50 «ЛЕВ» (16+)
00.50 «ЭЙФЕЛЬ» (16+)
02.45 «ГЕНИЙ МАТЕМАТИКИ» (16+)

TV 1000 Action

08.25 “РЭД-2” (16+)
10.25, 03.45 “Опасный бизнес” (16+)
12.15, 01.55 “Славные парни” (16+)
14.20 “Мачете” (16+)
16.05 “Мачете убивает” (16+)
17.55 “Нокаут” (16+)
19.30 “Геймер” (16+)
21.00 “Апгрейд” (16+)
22.40 “57 секунд” (16+)
00.20 “Телекинез” (18+)
05.25 “Козырные тузы” (16+)

TV1000

08.05 “Артур и минипуты” (12+)
10.05 “Артур и месть Урдалака” (6+)
11.55, 12.50, 00.25, 01.15 “Чисто английские убийства” (16+)
13.45 “Артур и война двух миров” (12+)
15.30 “Клон” (16+)
16.25 “Клон” (18+)
17.20 “Ягуар” (16+)
19.10 “Библиотекарь: В поисках копья судьбы” (16+)
21.00 “Библиотекарь-2: Возвращение в Копи Царя Соломона” (16+)
22.45 “Библиотекарь-3: Проклятие иудовой чаши” (16+)
02.05 “Кролецып и Хомяк Тьмы” (12+)
03.40 “Зелёная книга” (16+)
05.45 “Искатель воды” (16+)

ТВ-1000 Русское

07.30 “Царевны” (6+)
08.20 “Простоквашино” (6+)
09.10 “Три кота” (6+)
10.00 “Смешарики” (6+)
10.55 “Со дна вершины” (16+)
12.45 “Лёд” (16+)
14.50 “Лёд-2” (16+)
17.10 “Лёд-3” (12+)
19.30 “Праздник взаперти” (16+)
21.00 “Моё любимое привидение” (12+)
22.40 “Парень с нашего кладбища” (16+)
00.15 “Овечка Долли была злая и рано умерла” (16+)
02.25 “Добро пожаловать в семью” (16+)
04.15 “Добро пожаловать в семью: Повар из Неаполя” (16+)
05.40 “Квест” (16+)

Кинопремьера

03.25, 21.05 “АНГЕЛ МЕСТИ” (18+)
04.55, 01.35 “ВАСИЛИСА И ХРАНИТЕЛИ ВРЕМЕНИ” (12+)
06.35 “СХВАТКА” (18+)
08.20 “БАНДЫ ЛОНДОНА” (18+)
09.55 “МАКСИН XXX” (18+)
11.40 “СТРАННЫЙ ЭЛ” (16+)
13.20 “ПРИНЦ ИЗ РАЯ-2. КОРОЛЕВСКОЕ ПРЕДЛОЖЕНИЕ” (18+)
14.45 “ПАРАНОРМАЛЬНОЕ. МАЯК” (18+)
16.25 “СВИДАНИЕ С МОНСТРОМ” (18+)
18.00 “ПОСЛЕДНИЙ РОНИН” (18+)
19.40 “КОРЕША” (18+)
22.30 “ВРЕДНАЯ ПРИВЫЧКА” (12+)
00.05 “ТЫ ПРОСТО КОСМОС” (18+)

Кинохит

03.30 “ОРЕЛ ДЕВЯТОГО ЛЕГИОНА” (16+)
05.15 “ДОРОГА НА АРЛИНГТОН” (16+)
07.05 “КРАСНЫЕ ОГНИ” (16+)
08.55 “ЧТО ГЛОЖЕТ ГИЛБЕРТА ГРЕЙПА” (16+)
10.45 “АФЕРИСТКА” (18+)
12.35 “ПОЕЗД НА ЮМУ” (16+)
14.35 “СТОЛКНОВЕНИЕ” (16+)
16.20 “ХАТИКО: САМЫЙ ВЕРНЫЙ ДРУГ” (6+)
17.50 “ФОРМУЛА 51” (18+)
19.15 “ДОРИАН ГРЕЙ” (16+)
21.00 “ВАМПИРЫ” (18+)
22.40 “ДЖОЙКА” (16+)
00.25 “ЧЕРНОЕ ЗОЛОТО” (16+)

КТК

07.00 ҚР ӘНҰРАНЫ
07.05 КЕШКІ ЖАҢАЛЫҚТАР (қайталау)
07.25, 02.45 “ӨРТЕНГЕН СЕЗІМ”, өзбек телехикаясы. С субтитрами на русском языке
09.15 ВЕЧЕРНИЕ НОВОСТИ (повтор)
09.45 “БЫЛО ДЕЛО”, документальный детектив
10.40 “КУКОЛЬНИК”, криминальная драма (повтор)
12.30 “МАРАШАНЕЦ”, остросюжетная драма (повтор)
14.30 “РАЙСКОЕ МЕСТО”, мелодрама
16.30 “РЕАЛЬНАЯ МИСТИКА”, реалити-шоу.
18.30 “ҚАРАЛЫ ЖЕСІР”, өзбек телехикаясы. С субтитрами на русском языке.
20.35 КЕШКІ ЖАҢАЛЫҚТАР
21.00 ВЕЧЕРНИЕ НОВОСТИ
21.30 “СВОЯ ЧУЖАЯ ДОЧЬ”, мелодрама
01.10 “КАТИНА ЛЮБОВЬ”, мелодрама
04.30 “КЕЛ, ШЫРҚАЙЫҚ!” (қайталау)
06.10 КЕШКІ ЖАҢАЛЫҚТАР (қайталау)

Хабар

05.00, 02.00 ҚР Әнұраны
05.00 «Дүлдүлдер дүбірі»
06.00 Телехикая «ПӘЛЕНШЕЕВТЕР-3»
07.00 «Оян!»
09.00 Мультсериал «Питэр Пэн-2»
09.30, 21.00 Сериал «ЗИМОРОДОК-2»
11.30 «Неосеть»
11.50 «Бір кітап»
12.00 «Дәстүр»
12.30 Телехикая «ДЕТЕКТИВ ӘЖЕ»
13.30 Телехикая «ҚАРЛЫҒАШ ҰЯ САЛҒАНДА-2»
15.00, 20.00 Телехикая «БАХАР»
16.00, 23.30 Сериал «ПРОПАВШАЯ НЕВЕСТА»
18.00 Новости
18.30 Жаңалықтар
19.00 «Алғашқы»
22.30 «ОйнаIQ»
01.00 Сериал «ПЕРЕКРЕСТОК»

31 канал

05.58 ҚР ӘНҰРАНЫ
06.00, 04.40 «Әзіл студио» ойын-сауық
06.30 «31 әзіл» ойын-сауық
06.50, 20.00 Информбюро (рус., каз.)
08.00, 00.40 «СЕНІМ» телехикаясы
09.30 Мультсериал «Великий Человек-паук»
10.00 Мультсериал «Кунг-фу Панда»
11.00 Мультсериал «Пингвины Мадагаскара»
12.00 Мультсериал «Губка Боб»
13.20 Фредди Хаймор в фэнтези «СПАЙДЕР-ВИК: ХРОНИКИ»
15.20 Худ. фильм «ДВОЙНОЙ УДАР»
18.00 Худ. фильм «КРОВАВЫЙ СПОРТ»
21.00 Худ. фильм «КРИД-3»
23.40 «БОЗТОРҒАЙ» телехикаясы
01.50 Худ. фильм «ОДНАЖДЫ В КИТАЕ-3»
03.40 «Time Vine» ойын-сауық
04.00 «TikTok show» ойын-сауық
04.20 «What’s up?» ойын-сауық
04.50 «1001 Әзіл» ойын-сауық
05.00 Телевикторина «BALA BATLLE»
05.30 «Ризамын» ойын-сауық

Первый канал Евразия

06.00 «ТОЙ БАЗАР»
07.15, 03.05 «П@УТINA»
08.10, 19.00 «KOREMIZ-ШОУ»
09.10 «ЖИТЬ ЗДОРОВО»
10.00 «ДАВАЙ ПОЖЕНИМСЯ!»
10.55 Сериал «ДИЕТА № 0»
12.45 «ПУСТЬ ГОВОРЯТ»
14.00, 02.25 «НОВОСТИ»
14.15, 02.45 «ЖАҢАЛЫҚТАР»
14.30 «QOSLIKE»
18.30, 03.50 «БАСТЫ ЖАҢАЛЫҚТАР»
20.00 «ГЛАВНЫЕ НОВОСТИ»
20.30 «ПАРЛАМЕНТ ONLINE»
20.55 «ПОЛЕ ЧУДЕС»
22.10 Сериал «ПОЕЗД НА СЕВЕР»

НТК

06.55 ҚР ӘНҰРАНЫ
07.00 «Разминка» (каз., рус.)
07.15 «Қызық Live» (каз.)
08.00 Әзіл - күлкі «Екі езу» (каз.)
08.30, 16.00 Телехикая «ҚАТЫГЕЗ ЫСТАМБҰЛ»
09.30 «ВСПЫШ И ЧУДО-МАШИНКИ». Мультсериал
09.50 «ОРЕЛ И РЕШКА. ЧУДЕСА СВЕТА-4»
10.50 «ОРЕЛ И РЕШКА. ЗВЕЗДЫ»
12.00 Стивен Болдуин, Том Сайзмор в боевике «СХВАТКА В НЕБЕ»
14.10 Көркем фильм «СОТҚАР БАЛА» (каз.)
14.40 «INSTA TV» (каз.)
15.00 Телехикая «ШЫДА»
17.00 Телехикая «ТҮРКІСТАНСКИЙ СЕРИАЛ»
17.30 «OZMZ ғой» (каз.)
18.00 Худ. фильм «ТРАНСФОРМЕРЫ: ПОСЛЕДНИЙ РЫЦАРЬ»
20.50 Худ. фильм «ВОЙНА МИРОВ Z»
23.00 Патрик Уилсон, Роуз Бирн в фильме ужасов «АСТРАЛ-5»
01.20 «Қызық Live» (каз.)
02.00 «Ұ-NIGHT SHOW» (каз.)
03.20 Телехикая «МЕЗГІЛСІЗ СЕЗІМ»
04.10 «INSTA TV» (каз.)
04.30-05.00 Әзіл - күлкі «Екі езу» (каз.)

Седьмой канал

06.00, 05.50 Әнұран
06.02 Телехикая «ДЕМ. СОҢҒЫ ҮМІТ»
07.00 Телехикая «СЕЗІМ ҮШІН»
08.00, 18.00 Телехикая «АҚ ПЕН ҚАРА»
09.00 Жаңалықтар
09.30 Новости
10.00, 20.00 Сериал «ВЕЛИКОЛЕПНЫЙ ВЕК. КЕСЕМ»
11.00, 21.00 Сериал «БЕСЦЕННОЕ ВРЕМЯ»
12.00 Каз юмор
13.00 Телехикая «ӘЙЕЛ ҚАСИЕТІ»
15.00 Сериал «ОТРЕЧЕНИЕ»
16.00, 22.00 Сериал «1001 НОЧЬ»
23.40 Сериал «СУЛТАН РАЗИЯ»
00.40 LATE NIGHT SHOW WITH ДИНАРА САТЖАН
01.40 Здоровье с Айнур Тажиной
02.10 Әйгерім Сейфолланың Сырласуы
03.10 «Жұлдызды шаңырақта»
03.50 Q-елі
04.40 Телехикая «АТА-АНА. БАЛА-ШАҒА»
05.10 Телехикая «АҒАЙЫНДЫ»
05.53 Үзіліс

Мир

05.00, 06.15 Х/ф «ГАРАЖ» (16+)
06.00, 10.00, 13.00, 16.00, 18.30 Новости
07.05 Х/ф «МИЛЛИОН В БРАЧНОЙ КОРЗИНЕ» (16+)
09.00, 10.10 Х/ф «РАЗ НА РАЗ НЕ ПРИХОДИТСЯ» (16+)
10.40 Х/ф «ЕЛКИ-ПАЛКИ!..» (16+)
12.30 «Понять. Простить» (16+)
13.15 «Мировое соглашение» (16+)
14.10 «Дела судебные. Битва за будущее» (16+)
15.05 «Дела судебные. Новые истории» (16+)
16.15 «Дела судебные. Яблоко раздора» (16+)
17.30 «Секретное оружие Великой Победы» (16+)
18.50 Телевикторина «ИГРА В КИНО. ЧЕМПИОНАТ МИРА» (16+)
19.40 Х/ф «ВОКЗАЛ ДЛЯ ДВОИХ» (16+)
22.30 Х/ф «ЖЕСТОКИЙ РОМАНС» (16+)
01.50 Х/ф «ОСОБЫЕ ПРИМЕТЫ: КРАСАВЧИК» (18+)
03.00 Мультфильмы

Первый канал СНГ

05.00 «Доброе утро»
09.00, 12.00, 14.00 Новости
09.05 «Модный приговор» (6+)
09.45 «Жить здорово!» (16+)
10.25, 12.20, 14.15 Информационный канал (16+)
17.00 Вечерние новости
17.40 «Давай поженимся!» (16+)
18.20 «Мужское/Женское» (16+)
19.05 «Игорь Матвиенко. «Круто ты попал...» (16+)
19.55 «Поле чудес»
21.00 «Время»
21.45 Что? Где? Когда?
22.55 «Наша новая музыка» (12+)
00.05 Приз за лучшую режиссуру Каннского кинофестиваля. Фильм Пак Чхан-ука «РЕШЕНИЕ УЙТИ» (18+)
02.15 ПОДКАСТ.ЛАБ (16+)

РТР-Планета (Алма-ТВ)

04.00 «Утро России»
08.00, 10.00, 13.00, 15.30, 19.00 ВЕСТИ
08.30 МЕСТНОЕ ВРЕМЯ
09.00 «О самом главном». Ток-шоу
10.30, 20.10 ВЕСТИ. МЕСТНОЕ ВРЕМЯ
11.00, 17.00 «60 Минут». Ток-шоу
13.30 «Жизнь и судьба с Борисом Корчевниковым»
13.45, 02.10 Сериал «ТАЙНЫ СЛЕДСТВИЯ»
16.00 «Прямой эфир»
20.30 «Поймай меня, если сможешь»
22.15 «Истории Большой Страны»
23.05 «Белая студия». Дмитрий Дьяченко
23.50 Х/ф «ТРОЕ В ЛОДКЕ, НЕ СЧИТАЯ СОБАКИ»

Россия

03.00 «Утро России»
07.00, 09.00, 12.00, 14.30, 18.00 Вести
07.30 Местное время
07.55 «О самом главном». Ток-шоу (12+)
09.30, 19.10 Вести. Местное время
10.00, 16.00 «60 минут». Ток-шоу (12+)
12.30 Сериал «ТАЙНЫ СЛЕДСТВИЯ» (16+)
15.00 «Прямой эфир» (16+)
19.30 «Поймай меня, если сможешь» (12+)
21.30 «Истории Большой Страны» (12+)
22.30 Х/ф «МНЕ С ВАМИ ПО ПУТИ» (12+)

НТВ-Мир

08.40 «УТРО. САМОЕ ЛУЧШЕЕ»
10.00, 12.00, 15.00, 18.00, 21.00 «СЕГОДНЯ»
10.25 Х/ф «МОРСКИЕ ДЬЯВОЛЫ. СМЕРЧ». «МАЛЬЧИКИ»
12.40 Сериал «МОРСКИЕ ДЬЯВОЛЫ. СМЕРЧ». «МАЛЬЧИКИ» (ПРОДОЛЖЕНИЕ), «РАСЧЁТНЫЙ ЧАС»
15.25 «ЧРЕЗВЫЧАЙНОЕ ПРОИСШЕСТВИЕ»
16.00 Сериал «ГЛАЗА В ГЛАЗА»
18.50 «ДНК»
20.00 «ЖДИ МЕНЯ»
22.00 Х/ф «МОЯ ФАМИЛИЯ ШИЛОВ»
23.50 Х/ф «ОТДЕЛЬНОЕ ПОРУЧЕНИЕ»
01.40 «СВОЯ ПРАВДА» с Романом Бабаяном
03.25 «Захар Прилепин. УРОКИ РУССКОГО»
04.00 «КВАРТИРНЫЙ ВОПРОС»
05.00 Сериал «КРИМИНАЛЬНЫЙ ДОКТОР»
07.00 Сериал «ДЕЛЬТА». «ПУТЬ В ДЕЛЬТУ», «ОТЕЦ»

НТВ

04.55, 08.25, 10.35 Х/ф «МОРСКИЕ ДЬЯВОЛЫ. СМЕРЧ» (16+)
06.30 «Утро. Самое лучшее» (16+)
08.00, 10.00, 13.00, 16.00, 19.00 «Сегодня»
13.25 «Чрезвычайное происшествие»
14.00 Сериал «ЗИМОРОДОК» (16+)
16.45 «ДНК» (16+)
17.55 «Жди меня» (12+)
20.00 Х/ф «МОЯ ФАМИЛИЯ ШИЛОВ» (16+)
22.00 Х/ф «ОТДЕЛЬНОЕ ПОРУЧЕНИЕ» (16+)
00.00 «Своя правда» с Романом Бабаяном (16+)
02.00 «Захар Прилепин. УРОКИ РУССКОГО» (12+)
02.25 «Квартирный вопрос» (0+)
03.15 Сериал «КРИМИНАЛЬНЫЙ ДОКТОР» (16+)

Время

07.00 “На ночь глядя” (16+)
07.40 “Наедине со всеми” (16+)
08.30 “Жизнь как в кино” (12+)
09.10 Сериал “ОПЕРА. ХРОНИКИ УБОЙНОГО ОТДЕЛА” (16+)
12.40 Сериал “БАНДИТСКИЙ ПЕТЕРБУРГ” (16+)
16.00 Сериал “ЖУРОВ” (16+)
19.50 Сериал “БАЛАБОЛ” (16+)
02.55 “Юрий Маликов. Все самоцветы его жизни” (12+)
03.50 “Порядок вещей” (12+)
04.45 “По волне моей памяти” (12+)
05.40 “Роли исполняют...” (12+)

ТВ Центр International

09.00 «Настроение»
11.50 «Наша смешная жизнь» (16+)
12.30 Х/ф «АБОНЕМЕНТ НА РАССЛЕДОВАНИЕ. ОПАСНЫЕ ЖЕЛАНИЯ» (12+)
14.15, 18.00, 21.15 События
14.35 «Актерские драмы. Общага» (16+)
15.20 «10 самых... Счастье на несчастье» (16+)
15.50 «Русские тайны. Я худею» (16+)
16.35 «Легенды эстрады. Гудбай, Америка!» (16+)
17.20 «Мой герой. Марат Башаров» (12+)
18.20 Город новостей
18.35, 06.40 Сериал «ОБРУЧАЛЬНОЕ КОЛЬЦО-14» (16+)
21.35 Детективы Анны и Сергея Литвиновых. «ТАЙНА «БЕЛОЙ ВОРОНЫ» (12+)
01.00 «В центре событий» с Анной Прохоровой
02.00 «Хорошие песни» (12+)
03.15 Д/ф «Доказательства смерти» (16+)
03.55 «Хроники московского быта. Советские оборотни в погонах» (12+)
04.35 «Актёрские драмы. Другие таланты» (16+)
05.15 Д/ф «Александр Белявский. Последний побег» (16+)
06.10 «Мой герой. Эдуард Бояков» (12+)

Культура

06.30, 16.30 Д/с «Энциклопедия загадок». «Тайна хрустальных черепов»
07.00 ЛЕГЕНДЫ МИРОВОГО КИНО. Фаина Раневская
07.30 Х/ф «ГОРОД НАД ГОЛОВОЙ», 4 серия
08.50 Д/с «Рассекреченная история». «Операция «Синдикат-2»
09.15 ДИАЛОГИ О ЖИВОТНЫХ. Сафари Парк в Геленджике
10.00, 12.30, 17.00, 19.30 НОВОСТИ КУЛЬТУРЫ
10.15 ПО СЛЕДАМ ТАЙНЫ. «Что было до Большого взрыва?»
11.05 Х/ф «КАПИТАН СОВРИ-ГОЛОВА», 2 серия
12.15 ЦВЕТ ВРЕМЕНИ. Павел Федотов
12.45 Д/с «Первые в мире». «Эффект Кишкина»
13.00 «Эрмитаж». Авторская программа Михаила Пиотровского
13.30 Спектакль «Острова в океане»
16.15 Д/с «Забытое ремесло». «Машинистка»
17.15 Д/с «Запечатленное время». «Путь изобретателя»
17.40 Х/ф «КОМПОЗИТОР ГЛИНКА»
19.45 Х/ф «ЗЕЛЕНЫЙ ОГОНЕК»
20.55 Д/ф «Габриэла Комлева. Жизнь в танце»
21.55 БОЛЬШОЙ БАЛЕТ
00.05 Х/ф «ДОРОГА НА БАЛИ» (12+)
01.35 ИСКАТЕЛИ. «Озеро Байкал. По следам НЛО»
02.25 М/ф «Шут Балакирев». «Праздник»

Развлекательное ТВ

06.00, 15.00, 23.00 Кім күшті?
09.00, 04.00 РЭМБО
11.00, 22.00 Как устроен мир
13.00 Загадки человечества
14.00, 03.00 Невероятно интересные истории
19.00 NEXT-2
21.00 ТАЙНЫЙ ГОРОД

Победа

07.00 “Путь к Победе” (16+)
08.00 “ЧАКЛУН И РУМБА” (16+)
09.25 “Я - УЧИТЕЛЬ” (16+)
11.00 “МОЛЧАНИЕ” (16+)
14.50 “СССР” (16+)
02.00 “РЯДОВОЙ ЧЭЭРИН” (16+)
03.35 “НОЧЬ ДЛИНОЮ В ЖИЗНЬ” (16+)
05.05 “КУКУШКА” (16+)

Звезда

08.00 “Не факт!” (12+)
08.30 “СССР. Знак качества” (12+)
11.00, 15.00, 19.00, 21.00 Новости дня (16+)
11.10, 15.20, 17.05, 19.15 Сериал “ЧКАЛОВ” (16+)
17.00 Военные новости (16+)
21.30 Д/с “Загадки века с Сергеем Медведевым” (12+)
00.00 “Здравствуйте, товарищи!” (16+)
01.30 “Музыка+”. Заслуженный артист РФ Ян Осин: “Наша память никогда не постареет” (12+)
03.05 Х/ф “НЕБЕСНЫЕ ЛАСТОЧКИ” (12+)
05.10 Х/ф “ДЕВУШКА С ХАРАКТЕРОМ” (12+)
06.35 Д/ф “Часовые памяти. Волгоградская область” (16+)

ТНТ

06.00 ОДНАЖДЫ В РОССИИ (16+)
11.00, 11.30, 12.00, 12.30, 13.00, 13.30, 14.00, 14.30, 15.00, 15.30, 16.00, 16.30, 17.00, 17.30, 18.00, 18.30, 19.00, 19.30 САША-ТАНЯ (16+)
20.00, 23.30 Comedy Club (16+)
21.00 Караоке Клаб (16+)
22.30 Звезды в стендапе (16+)
00.30 Женский Stand Up (18+)
03.00 ШОУ СТУДИЯ СОЮЗ (16+)
04.00 Импровизация (16+)

Пятница

07.00, 05.40 “Секреты на кухне” (16+)
07.40, 03.30, 06.40 “Пятница News” (16+)
08.10, 08.50 “Зовите шефа-2” (16+)
09.50 “Кондитер. Дети” (16+)
11.00 “Умнее всех” (12+)
12.20, 14.00, 15.30 “Домохозяйки против шефов: Битва за вкус” (16+)
17.00, 19.00, 21.10, 22.50 “Битва шефов” (16+)
01.00 Х/ф “БОЙ” (18+)
04.00 “Черный список” (16+)
04.50 “Пробный переезд” (16+)

Домашний

08.30, 07.40 “По делам несовершеннолетних”. Судебное шоу (16+)
09.20, 06.50 “Давай разведёмся!”. Судебное шоу (16+)
10.25, 04.30 “Тест на отцовство”. Судебное шоу (16+)
12.40, 01.15 “Понять. Простить”. Докудрама (16+)
13.45 “Порча”. “Подачка”. “Забытая награда”. Докудрама (16+)
14.55, 03.10 “Знахарка”. Докудрама (16+)
15.30, 03.35 “Верну любимого”. Докудрама (16+)
16.05, 04.05 “Голоса ушедших душ”. Докудрама (16+)
16.40 Х/ф “Я ЗАБЕРУ ТВОЮ ЛЮБОВЬ” (16+)
21.00 Х/ф “23 АВГУСТА” (16+)
02.15 “Порча”. Докудрама (16+)
06.10 “6 кадров”. Скетч-шоу (16+)

ТВ3

08.00 “Мультфильмы” (0+)
10.30 М/с “Леди Баг и Супер-Кот” (6+)
11.00 “Новый день”
11.30, 12.00, 12.30, 13.00, 13.30, 14.00, 14.30, 15.00, 15.30, 16.00, 16.30 Сериал “ПОРЧА” (16+)
17.15, 17.45, 18.15, 18.45, 19.15, 19.45, 20.30 Скрипт-реалити. “Слепая” (16+)
21.00 Х/ф “СТРАЖИ ГРОБНИЦ” (16+)
22.45 Х/ф “БИТВЫ МОНСТРОВ” (16+)
00.45 Х/ф “ТАЙФУН” (16+)
02.15 Х/ф “БЕОВУЛЬФ И ГРЕНДЕЛЬ” (18+)
04.00, 04.45, 05.30, 06.15, 07.15 Сериал “БРАТАНЫ” (16+)

Дом кино

06.50 Анимационный фильм “Белка и Стрелка. Звёздные собаки” (6+)
08.15 Мультсериал “Три кота” (6+)
09.40 Сериал “Агент национальной безопасности” (16+)
11.20 Сериал “Анна-детективъ” (16+)
12.50 Сериал “Улицы разбитых фонарей” (16+)
16.50 Сериал “Ментовские войны” (16+)
23.00 Юрий Колокольников, Катерина Шпица в фильме “Завтрак у папы” (16+)
00.30 Кирилл Кяро, Игорь Верник в фильме “Грозный папа” (12+)
01.55 Риналь Мухаметов, Тинатин Далакишвили в фильме “Эбигейл” (16+)
03.40 Антон Пампушный, Вячеслав Разбегаев в фильме “Защитники” (16+)
05.05 Фёдор Добронравов, Равшана Куркова в фильме “Календарь ма(й)я” (6+)

ТВ21

04.40 «НОЧНОЙ ПОРТЬЕ» (16+)
06.05 «БОЕЦ БЕЗ ПРАВИЛ» (16+)
07.30 «В ЛОВУШКЕ» (16+)
09.00 «ЭТО НАЧАЛОСЬ В НЕАПОЛЕ» (16+)
10.45 «КУДА ТЫ ПРОПАЛА, БЕРНАДЕТТ?» (16+)
12.35 «БЕЗ ТОРМОЗОВ» (16+)
14.05 «СТРАШНО КРАСИВ» (18+)
15.40 «УДАЧА ЛОГАНА» (16+)
17.45 «АНГЕЛ-А» (18+)
19.20 «МОРЕ СОБЛАЗНА» (18+)
21.00 «ДРАЙВ» (18+)
22.50 «13» (18+)
00.35 «ЦЕНА ИСКУПЛЕНИЯ» (16+)
02.15 «ГАНГСТЕР, КОП И ДЬЯВОЛ» (18+)

TV 1000 Action

07.20 “Взрыватель” (16+)
08.50 “Геймер” (16+)
10.10 “Телекинез” (18+)
11.40 “57 секунд” (16+)
13.25 “Апгрейд” (16+)
15.05 “РЭД” (16+)
17.00 “РЭД-2” (16+)
19.00 “План побега” (16+)
21.00 “План побега-2” (16+)
22.40 “План побега-3” (16+)
00.20 “Тюряга” (16+)
02.15 “Исчезнувший” (16+)
03.50 “Пропавшая” (16+)
05.25 “Идеальная западня” (16+)

TV1000

07.50 “Город на границе” (16+)
09.55 “Тёмные воды” (16+)
12.15, 13.05, 00.55, 01.45 “Чисто английские убийства” (16+)
14.00 “Эльдорадо: в поисках храма солнца” (16+)
15.50 “Клон” (18+)
16.40 “Клон” (16+)
17.40 “Эльдорадо: Дорога к золотому городу” (16+)
19.20, 21.00 “Копи царя Соломона” (16+)
22.35 “Остров головорезов” (16+)
02.40 “Очень плохие мамочки” (16+)
04.15 “Очень плохие мамочки-2” (16+)
05.55 “Видимость гнева” (16+)

TV1000 русское

07.30 “Царевны” (6+)
08.20 “Простоквашино” (6+)
09.10 “Три кота” (6+)
09.55 “Смешарики” (6+)
10.55 “Овечка Долли была злая и рано умерла” (16+)
13.05 “Моё любимое привидение” (12+)
14.45 “Парень с нашего кладбища” (16+)
16.20 “Квест” (16+)
18.20 “Утомлённые солнцем” (16+)
21.00 “Утомлённые солнцем-2: Предстояние” (16+)
00.10 “Утомлённые солнцем-2: Цитадель” (16+)
03.00 “Ворошиловский стрелок” (16+)
04.30 “Ненормальный” (12+)
06.05 “Семь ужинов” (16+)

Кинопремьера

03.15 “ПРИНЦ ИЗ РАЯ-2. КОРОЛЕВСКОЕ ПРЕДЛОЖЕНИЕ” (18+)
04.50 “БАНДЫ ЛОНДОНА” (18+)
06.25 “ПАРАНОРМАЛЬНОЕ. МАЯК” (18+)
08.05 “ШАМБАЛА. КОНЕЦ ВРЕМЕН” (16+)
10.25 “СМОТРИ НА МЕНЯ!” (18+)
12.25 “ДОСЬЕ “ЧЁРНАЯ КАНАРЕЙКА” (18+)
14.10 “МАКСИН XXX” (18+)
15.50 “КОРЕША” (18+)
17.20 “СХВАТКА” (18+)
19.05 “ТЫ ПРОСТО КОСМОС” (18+)
20.35 “БЕЗМОЛВНОЕ БРАТСТВО” (18+)
22.30 “ОХОТНИКИ ИЗ РАЯ” (18+)
00.00 “ЧЕРЕЗ ГОД В ЭТО ЖЕ ВРЕМЯ” (16+)
01.55 “ПОСЛЕДНИЙ РОНИН” (18+)

Кинохит

02.30 “КУЛАК ЯРОСТИ” (16+)
04.45 “ЛЕВША” (18+)
06.45 “РОЖДЕНИЕ ЛЕГЕНД” (16+)
08.55 “АФЕРА” (18+)
10.25 “ЗАКАТАТЬ В АСФАЛЬТ” (18+)
12.55 “ВОЗДУШНЫЙ МАРШАЛ” (16+)
14.35 “ДОРИАН ГРЕЙ” (16+)
16.15 “ЛОВКИЕ РУКИ” (18+)
17.45 “О ЧЕМ ГОВОРЯТ НЕЗНАКОМЦЫ” (18+)
19.15 “КРАСИВЫЙ, ПЛОХОЙ, ЗЛОЙ” (18+)
21.00 “ДЕНЬ КУРКА” (18+)
22.30 “ТЮРЯГА” (16+)
00.15 “ПОБЕЖДАЯ ВРЕМЯ” (16+)
01.45 “ИСХОДНЫЙ КОД” (16+)

КТК

07.00 ҚР ӘНҰРАНЫ
07.05 "МЕРЕКЕЛІК КОНЦЕРТ", ойын-сауық бағдарламасы
08.00 "КЕЛ, ШЫРҚАЙЫҚ!" (қайталау)
10.00 ВЕЧЕРНИЕ НОВОСТИ (повтор)
10.30 "СВОЯ ЧУЖАЯ ДОЧЬ", мелодрама (повтор)
14.30 "РАЙСКОЕ МЕСТО", мелодрама
18.10 "СЕНІҢ КӨЗІҢ", Қанат Ибрагимовтың ән кеші
21.00 "ДО СВАДЬБЫ ЗАЖИВЁТ", мелодрама
01.00 "КАТИНА ЛЮБОВЬ", мелодрама
02.30 "КҮЗДЕ ГҮЛДЕГЕН АҒАШ" өзбек фильм
03.50 "СЕНІҢ КӨЗІҢ", Қанат Ибрагимовтың ән кеші (қайталау)
06.00 "МЕРЕКЕЛІК КОНЦЕРТ", ойын-сауық бағдарламасы

Хабар

05.00, **01.30** ҚР Әнұраны
05.00 «Jeti Qazyna»
07.00 Концерт «Шәмші Қалдаяқовтың ән кеші»
09.30 «Культурный контекст»
10.00 Мультфильм «Стань легендой! Бигфут Младший»
11.30 Мультсериал «Фиш и Чипс»
12.00 Худ. фильм «ЧЕГО ХОТЯТ МУЖЧИНЫ»
14.00 «XXI ғасыр көшбасшысы»
15.00 «Қызық times»
16.15 Кино. «ТАҚИЯ. ЧТО В ЕЁ ГОЛОВЕ?»
18.00 «7 күн»
18.45 «Біздің назарда»
19.00 «Кеш жарық!»
21.00 «Қызық концерт»
23.30 Кино. «КАЗАХИ ПРОТИВ ПРИШЕЛЬЦЕВ»

31 канал

05.58 ҚР ӘНҰРАНЫ
06.00, **04.40** «Әзіл студио» ойын-сауық
07.00 «Күліп All» ойын-сауық
07.30 «Тәтті шоу» ойын-сауық
08.00 Мультсериал «Великий Человек-паук»
09.00 Мультсериал «Губка Боб»
09.30 Кулинарная программа «Готовим с Адель»
10.00 «Алдараспан»
12.00 Худ. фильм «ЖЕЗДУХА»
14.30 Худ. фильм «ИВАН ЦАРЕВИЧ И СЕРЫЙ ВОЛК-4»
16.30 Худ. фильм «ФЕРДИНАНД»
18.50 Логан Лерман в фэнтези «ПЕРСИ ДЖЕКСОН И МОРЕ ЧУДОВИЩ»
21.00 Мартин Фриман в фэнтези «ХОББИТ. ПУСТОШЬ СМАУГА»
00.30 Худ. фильм «ПРИЗРАК В ДОСПЕХАХ»
02.10 «Корабль в Пусан»
04.00 «Тамаша Live» ойын-сауық
05.00 «1001 Әзіл» ойын-сауық
05.10 Телевикторина «BALA BATLLE»
05.30 «What's up?» ойын-сауық

Первый канал Евразия

06.00 «ТОЙ БАЗАР»
07.05, **03.15** «П@УТІNA»
09.00 «ҚАЙМАҚ»
09.35 Сериал «ПОЕЗД НА СЕВЕР»
13.15 Сериал «СВОДНЫЕ СУДЬБЫ»
17.00 ПРЕМЬЕРА КИНОФИЛЬМА «ЛЮБОВЬ СОВЕТСКОГО СОЮЗА»
20.00 «АСАУ ЖАҢАЛЫҚТАР»
20.30 «ЗАҢ МЕН ЕЛ»
20.55 Сериал «ПОСЛЕ МНОГИХ БЕД»
01.10 Худ. фильм «МАРАФОН»

НТК

06.55 ҚР ӘНҰРАНЫ
07.00 Әзіл - күлкі «Екі езу» (каз.)
07.20 «Күлкі базар» (каз.)
07.40 Телехикая «АУЫЛДАСТАР»
08.30 Әзіл - күлкі «Абекей» (каз.)
09.30 «КОРГИ ПО ИМЕНИ МОКО». Мультсериал
09.40 «ЧЕЛОВЕК-ПАУК: ПАУТИНА ВСЕЛЕННЫХ». Анимационный фильм
12.20 «ПРОСТО СУПЕР». Анимационный фильм
14.10 Худ. фильм «ТРАНСФОРМЕРЫ: ПОСЛЕДНИЙ РЫЦАРЬ»
17.30 Худ. фильм «ГНЕВ ТИТАНОВ»
19.30 Худ. фильм «ГРАНЬ БУДУЩЕГО»
21.30 Дензел Вашингтон, Хлоя Грейс Морец в боевике «ВЕЛИКИЙ УРАВНИТЕЛЬ»
00.20 Худ. фильм «ПОДВАЛ»
02.00 «ТАВОО» (каз.)
03.20 «Қызық Live» (каз.)
04.00 «Ұ-NIGHT SHOW» (каз.)
04.40-05.00 «INSTA TV» (каз.)

Седьмой канал

06.00, **05.45** Әнұран
06.02 «Тақиясыз періште». Үздік бөлімдер
07.40 Телехикая «ЗЫҢ-ЗЫҢ КҮЛПӘШ»
09.50 «ЦИФРОВАЯ ГИГИЕНА»
10.00 Сериал «ВЕЛИКОЛЕПНЫЙ ВЕК. КЕСЕМ»
12.45, **21.00 Сериал «БЕСЦЕННОЕ ВРЕМЯ»**
14.00 «Әзіл әлемі»
16.00, **22.00 Сериал «1001 НОЧЬ»**
18.20 «ЖАРҚЫРАҒАН ЖҰЛДЫЗ»
19.20 Худ. фильм «МУЛАН-2»
22.50 Худ. фильм «МОЙ БРАТ-2»
01.00 Здоровье с Айнур Тажиной
02.00 Q-елі
02.40 Қызықты weekend
03.25 «Жұлдызды шаңырақта»
04.15 Телехикая «АТА-АНА. БАЛА-ШАҒА»
04.55 Телехикая «ТОЙХАНА»
05.48 Үзіліс

Мир

05.00, **06.10**, **08.55**, **03.40** Мультфильмы
05.45 «Всё, как у людей» (6+)
07.10 Х/ф «ЖЕНИХ С ТОГО СВЕТА» (16+)
08.15 «Исторический детектив с Николаем Валуевым» (16+)
09.15 Телевикторина «Игра в кино. Мультфильмы» (16+)
10.00, **13.00**, **18.00** Новости
10.10 Х/ф «ЖЕНИТЬБА БАЛЬЗАМИНОВА» (16+)
12.00, **13.15 Х/ф «АКСЕЛЕРАТКА» (16+)**
14.05 Х/ф «ГАРАЖ» (16+)
16.15, **18.15 Х/ф «ВОКЗАЛ ДЛЯ ДВОИХ» (16+)**
19.20 Х/ф «ЖЕСТОКИЙ РОМАНС» (16+)
22.30 Сериал «ЗАБЫТЫЙ» (16+)
02.20 «Наше кино. История большой любви» (16+)

Первый канал СНГ

06.00 Телеканал «Доброе утро. Суббота» (6+)
09.45 «Слово пастыря» (6+)
10.00, **12.00** Новости
10.05 «Игорь Матвиенко. «Круто ты попал...» (16+)
11.00 «Играем свадьбу!» (12+)
12.20 «Поехали!» (12+)
13.45 Сериал «УБОЙНАЯ СИЛА» (16+)
17.10 «Кто хочет стать миллионером?»
18.00 Вечерние новости
18.20 Творческий вечер композитора Александра Зацепина в Кремле (6+)
20.15 «Михаил Задорнов: вся жизнь» (16+)
21.00 «Время»
21.35 «Сегодня вечером» (16+)
23.00 Х/ф «ГОРИЗОНТ В ОГНЕ» (18+)
01.05, **03.45** ПОДКАСТ.ЛАБ (16+)
02.20 Х/ф «ПАРЕНЬ С НАШЕГО КЛАДБИЩА» (16+)

РТР-Планета (Алма-ТВ)

04.00 «Утро России. Суббота»
07.00 МЕСТНОЕ ВРЕМЯ. СУББОТА
07.30 «Моя любовь - Россия!»
07.55 «По секрету всему свету»
08.15 «Формула еды»
08.35 «Пятеро на одного»
09.15 «Сто к одному»
10.00, **13.00**, **16.00**, **19.00** ВЕСТИ
10.30 «Наши. Военкоры»
11.00 «Доктор Мясников»
12.00 «Большие перемены»
13.30, **19.50** ВЕСТИ. МЕСТНОЕ ВРЕМЯ
13.55 «Юмор! Юмор! Юмор!!!». Программа
16.55 «Привет, Андрей!». Вечернее шоу Андрея Малахова
20.00 Х/ф «ЗАГОВОР НА ОДИНОЧЕСТВО»
23.30 Х/ф «ОЖИДАЕТСЯ УРАГАННЫЙ ВЕТЕР»
02.45 Х/ф «ВЕЗУЧАЯ»

Россия

03.00 «Утро России. Суббота»
06.00 Местное время. СУББОТА
06.35 «По секрету всему свету»
07.00 «Формула еды» (12+)
07.25 «Пятеро на одного»
08.10 «Сто к одному»
09.00, **12.00**, **15.00**, **18.00** Вести
09.30 «Наши. Военкоры» (12+)
10.00 «Доктор Мясников» (12+)
11.00 «Большие перемены»
12.30, **18.50** Вести. Местное время
12.50 «Юмор! Юмор! Юмор!!!». Программа (16+)
15.50 «Привет, Андрей!». Вечернее шоу Андрея Малахова (12+)
19.00 Х/ф «ЗАГОВОР НА ОДИНОЧЕСТВО» (16+)
23.00 Х/ф «ОЖИДАЕТСЯ УРАГАННЫЙ ВЕТЕР» (16+)
02.20 Х/ф «ВЕЗУЧАЯ» (12+)

НТВ-Мир

10.00, **12.00**, **18.00**, **21.00** «СЕГОДНЯ»
10.20 «ПОЕДЕМ, ПОЕДИМ!»
11.25 «ЕДИМ ДОМА»
12.20 «ИГРЫ РАЗУМОВ»
12.50 «ГЛАВНАЯ ДОРОГА»
13.20 «ЖИВАЯ ЕДА С СЕРГЕЕМ МАЛОЗЁМОВЫМ»
14.15 «КВАРТИРНЫЙ ВОПРОС»
15.20 «АВТОРИТЕТЫ»
17.05 «СВОЯ ИГРА»
18.20 «ЧП. РАССЛЕДОВАНИЕ»
19.00 «СЛЕДСТВИЕ ВЕЛИ...»
22.00 Х/ф «ПРОСТО ДЖЕКСОН»
23.55 Х/ф «МЕНТОВСКИЕ ВОЙНЫ. ЭПИЛОГ»
01.55 Х/ф «ЛЕДОКОЛ»
04.15 Сериал «КРИМИНАЛЬНЫЙ ДОКТОР»
06.15 Сериал «ДЕЛЬТА». «ОТЕЦ». «ИКОРНАЯ ЛИХОРАДКА»

НТВ

04.45 Сериал «ДЕЛЬТА» (16+)
07.20 «Игры разумов» (0+)
08.00, **10.00**, **16.00**, **19.00** «Сегодня»
08.20 «Поедем, поедим!» (16+)
09.20 «Едим дома» (0+)
10.20 «Главная дорога» (16+)
11.00 «Живая еда» с Сергеем Малозёмовым (12+)
12.00 «Квартирный вопрос» (0+)
13.00 «Авторитеты» (16+)
15.00 «Своя игра» (0+)
16.20 «ЧП. Расследование» (16+)
17.00 «Следствие вели...» (16+)
20.00 Х/ф «ПРОСТО ДЖЕКСОН» (16+)
22.00 Х/ф «МЕНТОВСКИЕ ВОЙНЫ. ЭПИЛОГ» (16+)
00.00 Х/ф «ЛЕДОКОЛ» (12+)
02.15 «Дачный ответ» (0+)
03.05 Сериал «КРИМИНАЛЬНЫЙ ДОКТОР» (16+)

Время

07.00 "На ночь глядя" (16+)
07.40 "Наедине со всеми" (16+)
08.30 "Жизнь как в кино" (12+)
09.10 Сериал "АННА-ДЕТЕКТИВЪ" (16+)
16.10 Сериал "ЛИЧНАЯ ЖИЗНЬ СЛЕДОВАТЕЛЯ САВЕЛЬЕВА" (16+)
03.00 "Виктор Павлов. Между ангелом и бесом" (12+)
03.55 "Порядок вещей" (12+)
04.50 "По волне моей памяти" (12+)
05.45 "Роли исполняют..." (12+)

ТВ Центр International

09.00 Х/ф «ДОКТОР ИВАНОВ. РОДНАЯ КРОВЬ» (12+)
12.20 «Православная энциклопедия» (6+)
12.50 «10 самых... Дождаться штампа!» (16+)
13.15 «Москва резиновая» (16+)
13.45 «Просто & вкусно» (6+)
14.15, **18.00**, **03.40** События
14.30 Х/ф «ДОКТОР ИВАНОВ. УДАР» (12+)
18.20 «Смех, дрожь и видео» (16+)
18.50, **00.15** «Смешите меня семеро» (16+)
19.35 Детективы Анны и Сергея Литвиновых. «И ТЫ УВИДИШЬ СВЕТ» (16+)
22.50 «Хорошие песни» (12+)
01.20 «Постскриптум» (16+)
02.20 «Право знать!» Ток-шоу (16+)
03.50 Д/ф «СМЕРШ. Дети-диверсанты» (16+)
04.30 Д/ф «Жёны диктаторов» (16+)
05.10 «Хватит слухов!» (16+)
05.35 «Актёрские драмы. Папа может» (16+)
06.15 «Актёрские драмы. Предательский возраст» (16+)
06.55 «Актёрские драмы. Судьба-блондинка» (16+)
07.35 «Актерские драмы. Общага» (16+)
08.15 «Прощание. Марис Лиепа» (16+)

Культура

06.30 «Сергей Конёнков «Пророк» в программе «Библейский сюжет»
07.05 М/ф «Котенок по имени Гав». «Каникулы Бонифация»
08.15 Х/ф «КОМПОЗИТОР ГЛИНКА»
10.00 ТАЙНЫ СТАРОГО ЧЕРДАКА. «Знакомство»
10.30 Х/ф «ЗЕЛЕНЫЙ ОГОНЕК»
11.40 Д/ф «Нерчинск. Дворец Бутина»
12.10 БОЛЬШОЙ БАЛЕТ - 2024 г.
14.25, **01.30** Д/ф «Как выжить в дикой природе», 1 серия
15.20 Д/ф «Фабрика кисейных барышень»
16.25 К 100-ЛЕТИЮ СО ДНЯ РОЖДЕНИЯ КЛАРЫ ЛУЧКО. ЛИНИЯ ЖИЗНИ
17.20 Х/ф «ДВЕНАДЦАТАЯ НОЧЬ»
18.45 ЧИСТАЯ ПОБЕДА 1941-1945 гг. «Величайшее воздушное сражение в истории». Авторский фильм Валерия Тимощенко
19.30 НОВОСТИ КУЛЬТУРЫ
19.45 Д/ф «Одиночный забег на время»
20.25 Спектакль «Дальше - тишина»
23.00 Х/ф «СУЕТА СУЕТ»
00.25 КЛУБ ШАБОЛОВКА 37. Венера Гимадиева с Павлом Небольсиным и группа «Нееет, ты что»
02.25 М/ф «Медвежуть». «Охота». «Жил-был Козявин»

Развлекательное ТВ

06.00, **15.00**, **23.00** Кім күшті?
09.00, **04.00 РЭМБО**
13.00, **03.00** Легенды и мифы
14.00 Невероятно интересные истории
19.00 NEXT-2
21.00 ТАЙНЫЙ ГОРОД
22.00 Как устроен мир

Победа

06.50 "ПАПА" (16+)
08.20 "ВОРОШИЛОВСКИЙ СТРЕЛОК" (16+)
10.00 "Чужая кровь" (16+)
03.25 "ВОЕННО-ПОЛЕВОЙ РОМАН" (16+)
04.55 "РЯБИНОВЫЙ ВАЛЬС" (16+)

Звезда

07.35, **05.05 Х/ф "КАК ИВАНУШКА-ДУРАЧОК ЗА ЧУДОМ ХОДИЛ" (6+)**
09.20 Х/ф "МЕРСЕДЕС" УХОДИТ ОТ ПОГОНИ" (12+)
11.00, **15.00**, **21.00** Новости дня (16+)
11.15 "Второе мнение" (12+)
11.45 "СССР. Знак качества" с Иваном Охлобыстиным". "Я в гараж! Второй дом советских мужчин" (12+)
12.35 "Не факт!" (12+)
13.05 "Легенды музыки". "Музыка из фильма "Бриллиантовая рука" (12+)
13.35 "Легенды кино". Лариса Удовиченко (12+)
14.30 "Любовь на линии огня". "Любимая женщина Маршала Катукова" (16+)
15.20, **21.20 Сериал "В ПОИСКАХ КАПИТАНА ГРАНТА" (12+)**
01.55 Х/ф "ОТРЫВ" (16+)
03.35 Х/ф "МЕДОВЫЙ МЕСЯЦ" (12+)
06.30 Д/с "Хроника Победы" (16+)

ТНТ

06.00 ОДНАЖДЫ В РОССИИ (16+)
10.00 Экстрасенсы ведут расследование (16+)
19.00 Мастер игры (16+)
21.00 STAND UP (16+)
00.00 Сетка (16+)
01.00 STAND UP (18+)
04.00 Импровизация (16+)

Пятница

07.00, **05.50** "Секреты на кухне" (16+)
07.50, **04.40**, **06.30** "Пятница News" (16+)
08.15, **08.25**, **08.30**, **08.35**, **08.40**, **08.45**, **08.55**, **09.00**, **09.05** М/ф "Простоквашино" (0+)
09.10 М/ф "Золушка и заколдованный принц" (6+)
11.00 "Король десертов. Кубок Агзамова" (16+)
12.20, **13.50**, **15.30**, **17.00** "Четыре дачи" (16+)
18.50, **19.50**, **20.50**, **21.50**, **22.50**, **23.50** "Черный список. На кухне" (16+)
01.00 Шоу. "Школа" (16+)
05.10 "Пробный переезд" (16+)

Домашний

08.30 Х/ф "ДОМОХОЗЯИН" (16+)
12.15 Х/ф "ОТПУСК ПО СОБСТВЕННОМУ ЖЕЛАНИЮ" (16+)
21.00 Х/ф "РАССКАЖИ МНЕ, КАК ЛЮБИТЬ" (16+)
00.40 "ВЕРБНОЕ ВОСКРЕСЕНЬЕ" (16+)
07.30 Х/ф "ИСПЫТАТЕЛЬНЫЙ СРОК" (16+)

ТВ3

08.00, **07.30** "Мультфильмы" (0+)
10.00 "Вкусно с Анфисой Чеховой" (16+)
10.30, **11.00**, **11.30**, **12.00** М/с "Леди Баг и Супер-Кот" (6+)
12.15 М/ф "Гостья из космоса" (6+)
14.00 Х/ф "ТАЙФУН" (16+)
15.30 Х/ф "БИТВЫ МОНСТРОВ" (16+)
17.30 Х/ф "ВОЗВРАЩЕНИЕ" (16+)
19.15 Х/ф "СТРАЖИ ГРОБНИЦ" (16+)
21.00 Х/ф "ПРОРОК" (16+)
23.00 Х/ф "ПОСЛЕДНИЙ ДЕНЬ ЗЕМЛИ" (16+)
01.00 Х/ф "ПАПА, НЕ ЗВЕЗДИ!" (16+)
03.00, **03.45**, **04.30**, **05.15**, **06.00**, **06.45 Сериал "БРАТАНЫ" (16+)**

Дом кино

06.45 Анимационный фильм "Большое путешествие. Вокруг света" (6+)
08.05 Анимационный фильм "Садко" (6+)
09.25 Анимационный фильм "Три богатыря и Морской царь" (6+)
10.40 Анимационный фильм "Конь Юлий и большие скачки" (6+)
11.50 Анимационный фильм "Алёша Попович и Тугарин Змей" (12+)
13.05 Анимационный фильм "Добрыня Никитич и Змей Горыныч" (6+)
14.10 Анимационный фильм "Илья Муромец и Соловей-разбойник" (6+)
15.20 Анимационный фильм "Три богатыря и Пуп Земли" (6+)
16.40 Анимационный фильм "Три богатыря. Ни дня без подвига" (6+)
17.40 Максим Матвеев, Анна Старшенбаум в фильме "Форт Росс: В поисках приключений" (16+)
19.10 Александр Демидов, Камиль Ларин в фильме "О чём говорят мужчины" (16+)
20.35 Леонид Барац, Елена Подкаминская в фильме "О чём ещё говорят мужчины" (16+)
22.00 Владимир Вдовиченков, Елена Лядова в фильме "Батя" (16+)
23.10 Виталий Хаев, Сергей Чирков в фильме "Как я стал русским" (16+)
00.40 Сергей Безруков, Дмитрий Дюжев в фильме "Каникулы строгого режима" (16+)
02.30 Елена Сафонова, Сергей Жигунов в фильме "Принцесса на бобах" (16+)
04.15 Евгений Цыганов, Юрий Колокольников в фильме "Девятая" (16+)
05.50 Андрей Смирнов, Анна Михалкова в фильме "История одного назначения" (16+)

ТВ21

04.00 «ЖИЗНЬ КОРОЛЯ» (16+)
05.40 «АМЕРИКАНСКАЯ ПАСТОРАЛЬ» (18+)
07.20 «ИДЕАЛЬНЫЙ ДВОРЕЦ ФЕРДИНАНДА ШЕВАЛЯ» (16+)
09.00 «ПАПА ЗА МАМУ» (16+)
10.35 «ЖАННА Д'АРК» (16+)
13.20 «ПОЛОВИНКА МЕНЯ» (16+)
15.10 «#ЯЗДЕСЬ» (16+)
16.50 «АСТЕРИКС И ОБЕЛИКС ПРОТИВ ЦЕЗАРЯ» (12+)
18.40 «АСТЕРИКС И ОБЕЛИКС: МИССИЯ КЛЕОПАТРА» (12+)
20.35 «АСТЕРИКС НА ОЛИМПИЙСКИХ ИГРАХ» (12+)
22.35 «КОРОЛЕВА» (18+)
00.20 «ВОЛК С УОЛЛ-СТРИТ» (18+)
03.05 «ИЗМЕНА» (18+)

TV 1000 Action

07.10 "Кто не спрятался" (16+)
08.30 "Незаконное вторжение" (16+)
10.20 "Тюряга" (16+)
12.20 "План побега" (16+)
14.15 "План побега-2" (16+)
16.00 "План побега-3" (16+)
17.40 "Неудержимый" (16+)
19.10 "Неудержимые" (16+)
21.00 "Неудержимые-2" (16+)
22.40 "Неудержимые-3" (16+)
00.50 "Неудержимые-4" (16+)
02.30 "Козырные тузы" (16+)
04.10 "Покерфейс" (16+)
05.35 "Бандит" (16+)

TV1000

07.45 "Остров головорезов" (16+)
09.55, **11.30** "Копи царя Соломона" (16+)
13.10, **14.05**, **15.05**, **16.05** "Чисто английские убийства" (16+)
17.00 "Астерикс и Обеликс против Цезаря" (12+)
19.00 "Астерикс и Обеликс: Миссия Клеопатра" (12+)
21.00 "Астерикс на Олимпийских играх" (12+)
23.10 "Астерикс и Обеликс в Британии" (12+)
01.10 "Астерикс и Обеликс: Поднебесная" (16+)
03.05 "Библиотекарь: В поисках копья судьбы" (16+)
04.40 "Библиотекарь-2: Возвращение в Копи Царя Соломона" (16+)
06.05 "Библиотекарь-3: Проклятие иудовой чаши" (16+)

ТВ-1000 Русское

07.30 "Простоквашино" (6+)
08.35 "Царевны" (6+)
09.45 "Смешарики" (6+)
11.05 "Три кота" (6+)
12.00, **12.55**, **13.55**, **14.50**, **15.45** "Практика" (16+)
16.40, **05.35** "Моё любимое привидение" (12+)
18.20 "Глухарь в кино" (16+)
20.00 "Полицейский с Рублёвки. Новогодний беспредел" (16+)
21.40 "Полицейский с Рублёвки. Новогодний беспредел-2" (16+)
23.15 "Семь ужинов" (16+)
00.50 "Друг на продажу" (16+)
02.35 "Стендап под прикрытием" (16+)
04.15 "Временные трудности" (16+)
07.05 "Щелкунчик" (6+)

Кинопремьера

03.30, **19.20** "ВРЕДНАЯ ПРИВЫЧКА" (12+)
05.10 "ВАСИЛИСА И ХРАНИТЕЛИ ВРЕМЕНИ" (12+)
06.45, **22.25** "ПРИНЦ ИЗ РАЯ-2. КОРОЛЕВСКОЕ ПРЕДЛОЖЕНИЕ" (18+)
08.10 "СВИДАНИЕ С МОНСТРОМ" (18+)
09.45 "ТЫ ПРОСТО КОСМОС" (18+)
11.15 "НАВОДНЕНИЕ" (18+)
12.45 "СМОТРИ НА МЕНЯ!" (18+)
14.45 "АНГЕЛ МЕСТИ" (18+)
16.05 "ОХОТНИКИ ИЗ РАЯ" (18+)
17.40 "ПОСЛЕДНИЙ РОНИН" (18+)
21.00 "КОРЕША" (18+)
23.50 "ДОСЬЕ "ЧЁРНАЯ КАНАРЕЙКА" (18+)
01.35 "БАНДЫ ЛОНДОНА" (18+)

Кинохит

03.10 "ЧТО ГЛОЖЕТ ГИЛБЕРТА ГРЕЙПА" (16+)
05.15 "ХАТИКО: САМЫЙ ВЕРНЫЙ ДРУГ" (6+)
06.45 "ДОРОГА НА АРЛИНГТОН" (16+)
08.40 "КРАСНЫЕ ОГНИ" (16+)
10.25 "ОРЕЛ ДЕВЯТОГО ЛЕГИОНА" (16+)
12.10 "ДЕНЬ КУРКА" (18+)
13.40 "АФЕРИСТКА" (18+)
15.30 "ПОБЕГ" (18+)
17.20 "ФОРМУЛА 51" (18+)
18.45 "ВАМПИРЫ" (18+)
20.30 "СТОЛКНОВЕНИЕ" (16+)
22.15 "ПОЕЗД НА ЮМУ" (16+)
00.10 "ОРУЖЕЙНЫЙ БАРОН" (16+)

«антенна» ПОДПИСКА-2025 в Казахстане» — удачное вложение в ценную бумагу

Друзья! Сегодня найти газету в киоске проще, чем киоск в городе. Поэтому самый удобный, эффективный и, кстати, дешевый способ не пропускать ни одного номера «Антенны» в Казахстане» — это оформить подписку.

Если вы не успели подписаться, не расстраивайтесь, теперь вы можете это сделать с июля на 6 месяцев.

Напоминаем, что в **каталогах «Газеты и журналы KAZPOST 2025»** у «Антенны» в Казахстане» индекс: **32351.** Этот каталог — для жителей Казахстана. По этому индексу вы можете оформить подписку в любом отделении **KAZPOST.**

Стоимость подписки на 2025 год:
АО «Казпочта» (для физических лиц): 1 месяц - 1635,25 тенге, 3 месяца - 4905,75 тенге, 6 месяцев - 9811,50 тенге
(для юридских лиц): 1 месяц - 1896,39 тенге, 3 месяца - 5689,17 тенге, 6 месяцев - 11378,34 тенге.

Кроме того, мы традиционно проводим **АЛЬТЕРНАТИВНУЮ ПОДПИСКУ,** которая не предусматривает доставку газеты на дом, ее нужно забирать у нас в представительстве (только для жителей Алма-Аты) **по адресу: ул. Казыбек би, 50, каб. 73**
Стоимость подписки: 1 месяц - 1500 тенге, 3 месяца - 4500 тенге, 6 месяцев - 9000 тенге.
По вопросам распространения обращаться: контакт-центр АО «Казпочта» по Казахстану - **1499** (звонок - бесплатный), редакция «Антенны» в Казахстане» - **8 (727) 272-20-75.**

КТК

07.00 ҚР ӘНҰРАНЫ
07.05 "ӘНІМ СЕН ЕДІҢ", ойын-сауық бағдарламасы
08.30 "КЕЛ, ШЫРҚАЙЫҚ!" (қайталау)
10.30 "ДО СВАДЬБЫ ЗАЖИВЁТ", мелодрама (повтор)
14.30 "РАЙСКОЕ МЕСТО", мелодрама
18.00 "ДАРИҒА ЖҮРЕК", Бауыржан Есебаевтың ән кеші
21.00 "ЖИЗНЬ СПРАВОК НЕ ДАЁТ", мелодрама
0.40 "КАТИНА ЛЮБОВЬ", мелодрама
02.15 "БЕЙТАНЫС ЖҰЛДЫЗ" өзбек фильм
03.30 "ДАРИҒА ЖҮРЕК", Бауыржан Есебаевтың ән кеші (қайталау)
06.10 "ӘНІМ СЕН ЕДІҢ", ойын-сауық бағдарламасы (қайталау)

Хабар

05.00, **01.00** ҚР Әнұраны
05.00 «Jeti Qazyna»
07.00 «Жолдар, жолдар...». Жұбаныш Жексенұлының концерті
09.00 Мультфильм «Стань легендой! Бигфут Младший»
10.30 Мультфильм «Семейка Бигфутов»
12.00 Худ. фильм «СЕМЕЙНОЕ ОГРАБЛЕНИЕ»
14.00 «Азамат» интеллектуалдық шоуы
15.15 «Кеш жарық!»
16.00 «Тұмар» ұлттық телевизиялық бәйгесі
18.00 «7 күн»
18.45 «Народный контроль»
19.00 «Алғашқы»
20.00 «Қызық times»
21.00 Худ. фильм «ЧЕГО ХОТЯТ МУЖЧИНЫ»
22.50 Кино. «ТАҚИЯ. ЧТО В ЕЁ ГОЛОВЕ?»
00.30 «Әке бақыты»

31 канал

05.58 ҚР ӘНҰРАНЫ
06.00, **05.00** «Әзіл студио» ойын-сауық
07.00 «Күліп Ali» ойын-сауық
07.30 «Тәтті шоу» ойын-сауық
08.00 Мультсериал «Великий Человек-паук»
09.00 Мультсериал «Губка Боб»
09.30 Кулинарная программа «Готовим с Адель»
10.00 Телевикторина «TeleBingo»
10.25 Мультсериал «Пингвины Мадагаскара»
10.50 Худ. фильм «ИВАН ЦАРЕВИЧ И СЕРЫЙ ВОЛК-4»
12.50 Худ. фильм «ФЕРДИНАНД»
15.10 Логан Лерман в фэнтези «ПЕРСИ ДЖЕКСОН И МОРЕ ЧУДОВИЩ»
17.30 Мартин Фриман в фэнтези «ХОББИТ. ПУСТОШЬ СМАУГА»
21.00 Худ. фильм «ТЕРМИНАТОР: ТЕМНЫЕ СУДЬБЫ»
23.50 Худ. фильм «КРИД-3»
02.00 «31 әзіл» ойын-сауық
03.00 «TikTok show» ойын-сауық
03.30 «Time Vine» ойын-сауық
03.50 «1001 Әзіл» ойын-сауық
04.00 Телевикторина «BALA BATLLE»
04.30 «What's up?» ойын-сауық
05.30 «Ризамын» ойын-сауық

Первый канал Евразия

06.00, **03.55** «ТОЙ БАЗАР»
06.50, **02.25** «П@УТІNA»
08.45 «ВОСКРЕСНЫЕ БЕСЕДЫ»
09.00 «ПОВАРА НА КОЛЕСАХ»
10.00 Сериал «РЕБЕНОК С ГАРАНТИЕЙ»
13.45 Сериал «ДВИГАТЕЛЬ ВНУТРЕННЕГО СГОРАНИЯ»
18.00 Худ. фильм «ЗА ЧУЖИЕ ГРЕХИ»
20.00 «АНАЛИТИКА»
20.45 Сериал «ПРОВИНЦИАЛКА»
01.05 «ЧТО? ГДЕ? КОГДА?». Летняя серия игр

НТК

06.55 ҚР ӘНҰРАНЫ
07.00 Әзіл - күлкі «Екі езу» (каз.)
07.20 «Күлкі базар» (каз.)
07.40 Телехикая «АУЫЛДАС-ТАР»
08.30 Әзіл - күлкі «Абекей» (каз.)
09.30 «ЩЕНЯЧИЙ ПАТРУЛЬ». Мультсериал
10.20 «ПРОСТО СУПЕР». Анимационный фильм
12.00 Эмма Томпсон, Рэйф Файнс в фэнтези «МОЯ УЖАСНАЯ НЯНЯ-2»
14.10 Худ. фильм «ГНЕВ ТИТАНОВ»
16.30 Худ. фильм «ГРАНЬ БУДУЩЕГО»
19.00 Дензел Вашингтон, Хлоя Грейс Морец в боевике «ВЕЛИКИЙ УРАВНИТЕЛЬ»
21.30 Худ. фильм «ЦЕПНОЙ ПЁС»
23.20 «ОБИТЕЛЬ ЗЛА: ОСТРОВ СМЕРТИ». Аниме-ужасы
01.15 «ТАВОО» (каз.)
03.00 «Қызық Live» (каз.)
03.40 «Y-NIGHT SHOW» (каз.)
04.20-05.00 Әзіл - күлкі «Екі езу» (каз.)

Седьмой канал

06.00, **05.40** Әнұран
06.02 «Тақиясыз періште». Үздік бөлімдер
07.00 Телехикая «ЗЫҢ-ЗЫҢ КҮЛПӘШ»
09.20 «ЦИФРОВАЯ ГИГИЕНА»
09.30 «ДОКТОР ТАЖИНА»
10.00 Сериал «ВЕЛИКОЛЕПНЫЙ ВЕК. КЕСЕМ»
12.45, **21.00 Сериал «БЕСЦЕННОЕ ВРЕМЯ»**
14.00 Худ. фильм «МУЛАН-2»
15.30 «Жарқыраған жұлдыз»
16.00, **22.00 Сериал «1001 НОЧЬ»**
17.00 «Әзіл әлемі»
18.40 Худ. фильм «МОЙ БРАТ-2»
23.30 Худ. фильм «КАНИКУЛЫ OFF-LINE»
01.20 Здоровье с Айнур Тажиной
02.00 Q-елі
02.40 Қызықты weekend
03.20 «Жұлдызды шаңырақта»
04.10 Телехикая «АТА-АНА. БАЛА-ШАҒА»
04.50 Телехикая «ТОЙХАНА»
05.45 Үзіліс

Мир

05.00 Мультфильмы
06.30 Х/ф «ЖЕНИТЬБА БАЛЬЗАМИНОВА» (16+)
08.20 Программа «Диктор делает» (16+)
09.30 «ФазендаЛайф» (6+)
10.00, **13.00** Новости
10.10, 13.15, 19.00, 01.00 Сериал «ВОЛЬФ МЕССИНГ: ВИДЕВШИЙ СКВОЗЬ ВРЕМЯ» (16+)
18.00, **00.00** Итоговая «Вместе» (16+)
03.45 Сериал «ЛАДОГА» (16+)

Первый канал СНГ

05.50, **06.10**, **00.15**, **03.00** ПОДКАСТ.ЛАБ (16+)
06.00, **10.00**, **12.00** Новости
07.10 «Играй, гармонь любимая!» (12+)
07.50 «Здоровье» (16+)
08.40 «Золотая коллекция Союзмультфильма» (6+)
09.30 «Непутёвые заметки» (12+)
10.15 «Жизнь своих» (12+)
11.00 «Повара на колесах» (12+)
12.20 «Будем жить!» (16+)
13.10 «Видели видео?» (6+)
15.05 К 100-летию Клары Лучко. «Кто сказал, что счастье любит тишину?» (12+)
16.00 Х/ф «СЛУГА ГОСУДАРЕВ» (16+)
18.00 Вечерние новости
19.10 «Перепой звезду» (12+)
21.00 «Время»
23.00 Сериал «ТАНГО НА ОСКОЛКАХ» (16+)
23.25 Сериал «ТРИГГЕР» (16+)
01.30 Х/ф «КОНЕЦ СЕЗОНА» (16+)

РТР-Планета (Алма-ТВ)

05.25, 02.00 Х/ф «ДВОЕ В НОВОМ ДОМЕ»
07.00 МЕСТНОЕ ВРЕМЯ. ВОСКРЕСЕНЬЕ
07.30 «Письма из провинции»
07.55 «Когда все дома с Тимуром Кизяковым»
08.40 «Утренняя почта с Николаем Басковым»
09.15 «Сто к одному»
10.00, **13.00**, **16.00** ВЕСТИ
10.30 «Наши. Военкоры»
11.00 «Доктор Мясников»
12.00 «Судьба человека с Борисом Корчевниковым»
13.30 ВЕСТИ. МЕСТНОЕ ВРЕМЯ
14.00 «Парад юмора»
16.55 «Песни от всей души». Вечернее шоу Андрея Малахова
19.00 ВЕСТИ НЕДЕЛИ
21.30 МОСКВА. КРЕМЛЬ. ПУТИН
22.00 «Воскресный вечер с Владимиром Соловьёвым»
00.25 Х/ф «КОГДА ЦВЕТЁТ СИРЕНЬ»

Россия

04.10, 23.35 Х/ф «КОГДА ЦВЕТЁТ СИРЕНЬ» (16+)
06.00 Местное время. ВОСКРЕСЕНЬЕ
06.35 «Когда все дома с Тимуром Кизяковым»
07.25 «Утренняя почта с Николаем Басковым»
08.10 «Сто к одному»
09.00, **12.00**, **15.00** Вести
09.30 «Наши. Военкоры» (12+)
10.00 «Доктор Мясников» (12+)
11.00 «Судьба человека с Борисом Корчевниковым» (12+)
12.30 Вести. Местное время
13.00 «Парад юмора» (16+)
15.50 «Песни от всей души». Вечернее шоу Андрея Малахова (12+)
18.00 Вести недели
20.30 Москва. Кремль. Путин
21.00 «Воскресный вечер с Владимиром Соловьёвым» (12+)

НТВ-Мир

09.05 «КТО В ДОМЕ ХОЗЯИН?»
09.45 Х/ф «ПОСТОРОННИЙ»
10.00, **12.00**, **18.00** «СЕГОДНЯ»
10.20 «ПОСТОРОННИЙ» (продолжение)
12.20 «ИГРЫ РАЗУМОВ»
13.00 «ПЕРВАЯ ПЕРЕДАЧА»
13.30 «ЧУДО ТЕХНИКИ»
14.20 «ДАЧНЫЙ ОТВЕТ»
15.20 «НАШПОТРЕБНАДЗОР»
16.15 «ОДНАЖДЫ»
17.05 «СВОЯ ИГРА»
18.20 «ЧП. РАССЛЕДОВАНИЕ»
19.00 «СЛЕДСТВИЕ ВЕЛИ...»
21.00 «ИТОГИ НЕДЕЛИ»
22.20 «ОСНОВАНО НА РЕАЛЬНЫХ СОБЫТИЯХ». «Скандал заказывали?»
01.35 Х/ф «ИДЕАЛЬНОЕ УБИЙСТВО»
03.20 Х/ф «ЧАС СЫЧА»
06.55 Х/ф «ЖИЗНЬ ВПЕРЕДИ»

НТВ

04.45 Сериал «ДЕЛЬТА» (16+)
07.20 «Игры разумов» (0+)
08.00, **10.00**, **16.00** «Сегодня»
08.20 «У нас выигрывают!» Лотерейное шоу (12+)
10.20 «Первая передача» (16+)
11.00 «Чудо техники» (12+)
12.00 «Дачный ответ» (0+)
13.00 «НашПотребНадзор» (16+)
14.00 «Однажды...» (16+)
15.00 «Своя игра» (0+)
16.20 «ЧП. Расследование» (16+)
17.00 «Следствие вели...» (16+)
19.00 Итоги недели
20.20 «Основано на реальных событиях». «Скандал заказывали?» (16+)
00.00 Х/ф «ИДЕАЛЬНОЕ УБИЙСТВО» (16+)
02.00 Х/ф «ЧАС СЫЧА» (16+)

Время

07.00 "На ночь глядя" (16+)
07.40 "Наедине со всеми" (16+)
08.30 "Жизнь как в кино" (12+)
09.10 Сериал "ОПЕРА. ХРОНИКИ УБОЙНОГО ОТДЕЛА" (16+)
03.00 "Алексей Баталов. Он же Гоша, он же Гога..." (12+)
03.55 "Порядок вещей" (12+)
04.50 "По волне моей памяти" (12+)
05.45 "Роли исполняют..." (12+)

ТВ Центр International

09.00 Х/ф «ДОКТОР ИВАНОВ. УДАР» (12+)
12.20 «Мифы о еде. Соки» (16+)
13.05 Анекдот-клуб «Нехмурые люди» (16+)
13.30 «Москва резиновая» (16+)
13.45 «10 самых... Скромные жёны звёзд» (16+)
14.15, **04.10** События
14.30 Детективы Анны и Сергея Литвиновых. «ТАЙНА «БЕЛОЙ ВОРОНЫ» (12+)
18.00 Московская неделя
18.35, **04.25**, **07.40** «Наша смешная жизнь» (16+)
19.15, **05.05** «Дорогие товарищи. Охота на композитора» (16+)
20.05, **05.40** «Настоящий детектив. Банда Колдуна» (16+)
20.45, **06.20** «90-е. Бандитский Екатеринбург» (16+)
21.30 Детективы Анны и Сергея Литвиновых. «СЕКРЕТ УПАВШЕЙ ЗВЕЗДЫ» (16+)
00.50 Детективы Анны и Сергея Литвиновых. «И ТЫ УВИДИШЬ СВЕТ» (16+)
07.00 Д/ф «Валентин Зубков. Поцелуй над пропастью» (16+)
08.15 Д/ф «Доказательства смерти» (16+)

Культура

06.30 «Леонид Пастернак «Гробница Рахили» в программе «Библейский сюжет»
07.05 М/ф «Двенадцать месяцев»
08.00 Х/ф «ДВЕНАДЦАТАЯ НОЧЬ»
09.30 БОЛЬШЕ, ЧЕМ ЛЮБОВЬ. Николай Рыбников и Алла Ларионова
10.10 ТАЙНЫ СТАРОГО ЧЕРДАКА. «Портрет»
10.40 Д/ф «Печальная история последнего клоуна»
11.20 Х/ф «СУЕТА СУЕТ»
12.45 ЧЕЛОВЕЧЕСКИЙ ФАКТОР. «Дом для зайца»
13.15 ВСЕЛЕННАЯ СМЫСЛОВ ЛЮБОВИ САВЕЛЬЕВОЙ, 1 серия, «Птица внутри меня»
13.40 «Игра в бисер» с Игорем Волгиным. «А.С.Пушкин. «Капитанская дочка»
14.20 Х/ф «КАПИТАНСКАЯ ДОЧКА»
16.05 К 250-ЛЕТИЮ БОЛЬШОГО ТЕАТРА. «Легендарные голоса. Владимир Атлантов»
17.05 Д/ф «Приключения Аристотеля в Москве»
17.50 60 ЛЕТ ЮРИЮ ГРЫМОВУ. ЛИНИЯ ЖИЗНИ
18.45 ЧИСТАЯ ПОБЕДА 1941-1945 гг. «Битва за Эльбрус». Авторский фильм Валерия Тимощенко
19.30 НОВОСТИ КУЛЬТУРЫ
19.45 Х/ф «ШОФЕР НА ОДИН РЕЙС»
22.05 Балет Ц.Пуни «Катарина, или Дочь разбойника»
00.45 Х/ф «ПАРТИЙНЫЙ БИЛЕТ»
02.20 М/ф «Приключения Васи Куролесова». «Икар и мудрецы»

Развлекательное ТВ

06.00, **15.00**, **23.00** Кім күшті?
09.00, **04.00 РЭМБО**
13.00, **03.00** Легенды и мифы
14.00 Невероятно интересные истории
19.00 NEXT-2
21.00 ТАЙНЫЙ ГОРОД
22.00 Как устроен мир

Победа

06.40 "НЕБЕСНАЯ КОМАНДА" (16+)
08.10 "ЛЕГЕНДА О САМБО" (16+)
10.00 "МИСТЕР НОКАУТ" (16+)
12.00 "СТРЕЛЬЦОВ" (16+)
13.50 "ЛЕВ ЯШИН. ВРАТАРЬ МОЕЙ МЕЧТЫ" (16+)
16.00 "В СОЗВЕЗДИИ СТРЕЛЬЦА" (16+)
23.30 "ТРЕНЕР" (16+)
02.00 "БЕЛЫЙ СНЕГ" (12+)
04.10 "ВРЕМЯ ПЕРВЫХ" (16+)

Звезда

07.00 Х/ф "ДОМ, В КОТОРОМ Я ЖИВУ" (12+)
08.50 Х/ф "В НЕБЕ "НОЧНЫЕ ВЕДЬМЫ" (12+)
10.25 Х/ф "ОТРЯД ОСОБОГО НАЗНАЧЕНИЯ" (12+)
11.55 "Военная приемка" (12+)
12.40 "Легенды армии" с Александром Маршалом. Герасим Рубцов (12+)
13.30 Д/с "Война миров". "Индейцы против европейских колонистов-завоевателей" (16+)
14.20 "Код доступа". "Джеймс Бонд. Не в кино, а в политике" (12+)
15.10 "Улика из прошлого". "Залпа не будет. Дело о самоподрывах орудий ВСУ" (16+)
16.00 "Скрытые угрозы" с Николаем Чиндяйкиным (16+)
16.50 Д/с "Секретные материалы". "Полярная звезда" против "Святогора": Арктический поход НАТО" (16+)
17.40 Д/с "Загадки века с Сергеем Медведевым". "Таблетки храбрости" (12+)
18.30 Д/с "Легенды советского сыска" (16+)
01.00 "Фетисов". Ток-шоу (12+)
01.55 Сериал "ОПЕРАЦИЯ "ТРЕСТ" (12+)

ТНТ

06.00 ОДНАЖДЫ В РОССИИ (16+)
10.00 Битва пикников (16+)
10.30 Экстрасенсы ведут расследование (16+)
18.30 Большой куш. Бангкок (16+)
23.35 Шоу Воли (16+)
00.45 Женский Stand Up (18+)
02.00 ШОУ СТУДИЯ СОЮЗ (16+)
04.00 Импровизация (16+)

Пятница

07.00, **06.10** "Секреты на кухне" (16+)
07.50, **05.50**, **06.30** "Пятница News" (16+)
08.15, **08.20**, **08.25**, **08.35**, **08.40** М/ф "Простоквашино" (0+)
08.50 "Руссо-экспрессо" (16+)
09.50 "Гастротур" (16+)
11.00 "Белая амазонка" (16+)
12.00 "Погнали! в Японию. Города-призраки" (16+)
14.10 "Погнали! в Японию. Тайны мафиозных кланов" (16+)
16.20 "Погнали! в Японию. Обратная сторона благополучия" (16+)
19.00 Шоу. "Погнали! на Филиппины. Тайны Филиппин" (16+)
20.50 Шоу. "Погнали! в Колумбию. Сладости и гадости" (16+)
22.50 Шоу. "Погнали! в Таиланд. Тайны уличных банд" (16+)
23.40 Шоу. "Погнали! в Эквадор. Опасно и вкусно!" (16+)
01.00 "Теперь я Босс" (16+)
02.00 Х/ф "О БЕСКОНЕЧНОСТИ" (18+)
03.20 Х/ф "БОЙ" (18+)

Домашний

08.30 Х/ф "ИСПЫТАТЕЛЬНЫЙ СРОК" (16+)
09.10, 05.40 Х/ф "ВОПРЕКИ ОЧЕВИДНОМУ" (16+)
13.00 Х/ф "БЕРЁЗОВАЯ РОЩА" (16+)
21.00 Х/ф "РАССКАЖИ МНЕ, КАК ЛЮБИТЬ" (16+)
00.45 Х/ф "ПТИЧКА В КЛЕТКЕ" (16+)
02.35 Х/ф "ДОМОХОЗЯИН" (16+)

ТВ3

08.00, **10.00**, **07.45** "Мультфильмы" (0+)
09.30 "Вкусно с Анфисой Чеховой" (16+)
10.30, **11.00**, **11.30**, **12.00**, **12.30** М/с "Леди Баг и Супер-Кот" (6+)
13.00, **13.30**, **14.00**, **14.30**, **15.00**, **15.30**, **16.00**, **16.45**, **17.15**, **17.45**, **18.20**, **19.00**, **19.30**, **20.00**, **20.30** Скрипт-реалити. "Слепая" (16+)
21.00, 22.00, 23.00, 00.00 Сериал "МАСКИ" (16+)
01.00 Х/ф "НОЧНЫЕ СТРАЖИ" (16+)
03.15, **04.00**, **04.45**, **05.30**, **06.15**, **07.00 Сериал "БРАТАНЫ" (16+)**

Дом кино

07.30 Мультсериал "Три кота" (6+)
08.20 Анимационный фильм "Фиксики против кработов" (6+)
09.40 Анимационный фильм "Три богатыря и Наследница престола" (6+)
11.00 Андрей Миронов, Анатолий Папанов, Георгий Вицин в многосерийном фильме "12 стульев" (16+)
15.30 Сериал "Назад в СССР" (16+)
18.40 Леонид Ярмольник, Анна Легчилова в фильме "Перекрёсток" (16+)
20.30 Сериал "Небесный суд" (16+)
23.40 Павел Деревянко, Оксана Акиньшина в фильме "СуперБобровы" (16+)
01.05 Ирина Пегова, Павел Деревянко в фильме "СуперБобровы. Народные мстители" (16+)
02.30 Наталья Щукина, Эвелина Блёданс в фильме "Как я встретил её маму" (16+)
03.55 Светлана Ходченкова, Екатерина Вилкова в фильме "Одноклассницы" (16+)
05.05 Светлана Ходченкова, Екатерина Вилкова в фильме "Одноклассницы: Новый поворот" (16+)
06.10 Антон Пампушный, Вячеслав Разбегаев в фильме "Защитники" (16+)

ТВ21

04.35 «ЧЕРНЫЙ ЯЩИК» (16+)
06.40 «ТЫ ДАЛЕКО, ТЫ БЛИЗКО» (18+)
07.50 «ДОРОГА К ДОМУ» (6+)
09.00 «КРАСИВЫЙ МАЛЬЧИК» (18+)
10.50 «АСТЕРИКС И ОБЕЛИКС ПРОТИВ ЦЕЗАРЯ» (12+)
12.40 «АСТЕРИКС И ОБЕЛИКС: МИССИЯ КЛЕОПАТРА» (12+)
14.30 «АСТЕРИКС НА ОЛИМПИЙСКИХ ИГРАХ» (12+)
16.35 «ЛЮБОВЬ ВСЛЕПУЮ» (18+)
18.15 «НА ГРЕБНЕ ВОЛНЫ» (16+)
20.25 «ШПИОН, КОТОРОГО НЕ БЫЛО» (16+)
22.20 «ОРУЖЕЙНЫЙ БАРОН» (18+)
00.25 «ПЕТЛЯ ВРЕМЕНИ» (18+)
02.25 «СБОЙ СОЗНАНИЯ» (18+)

TV 1000 Action

07.25 "Исчезнувший" (16+)
08.55 "Пропавшая" (16+)
10.25 "Неудержимый" (16+)
12.00 "Неудержимые" (16+)
13.45 "Неудержимые-2" (16+)
15.30 "Неудержимые-3" (16+)
17.40 "Неудержимые-4" (16+)
19.20, **06.45** "Рэмбо: Первая кровь" (16+)
21.00 "Рэмбо: Первая кровь-2" (16+)
22.40 "Рэмбо-4" (16+)
00.10 "Рэмбо: Последняя кровь" (16+)
01.55 "Нокаут" (16+)
03.30 "Мачете" (16+)
05.10 "Мачете убивает" (16+)

TV1000

07.40 "Очень плохие мамочки" (16+)
09.20 "Очень плохие мамочки-2" (16+)
11.10 "Астерикс и Обеликс против Цезаря" (12+)
13.10, **14.10**, **15.05**, **16.05** "Чисто английские убийства" (16+)
17.00 "Астерикс и Обеликс: Миссия Клеопатра" (12+)
19.00 "Счастливое число Слевина" (16+)
21.00 "Кодекс вора" (16+)
22.45 "Иллюзия обмана" (16+)
00.45 "Иллюзия обмана-2" (16+)
03.00 "Артур и минипуты" (12+)
04.35 "Артур и месть Урдалака" (6+)
06.00 "Артур и война двух миров" (12+)

ТВ-1000 Русское

07.30 "Три кота" (6+)
08.20 "Смешарики" (6+)
09.25 "Простоквашино" (6+)
10.40 "Царевны" (6+)
12.00, **12.55**, **13.50**, **14.45**, **15.45** "Практика" (16+)
16.35 "Овечка Долли была злая и рано умерла" (16+)
18.45 "Пираты галактики Барракуда" (6+)
20.30 "Притяжение" (16+)
22.35 "Время Первых" (12+)
01.00 "Спутник" (16+)
02.55 "Парень с нашего кладбища" (16+)
04.15 "Праздник взаперти" (16+)
05.35 "Со дна вершины" (16+)
07.20 "Чучело-мяучело" (6+)

Кинопремьера

03.10 "ПАРАНОРМАЛЬНОЕ. МАЯК" (18+)
04.50 "СМОТРИ НА МЕНЯ!" (18+)
06.50 "ВАСИЛИСА И ХРАНИТЕЛИ ВРЕМЕНИ" (12+)
08.30 "ШАМБАЛА. КОНЕЦ ВРЕМЕН" (16+)
10.50 "ЧЕРЕЗ ГОД В ЭТО ЖЕ ВРЕМЯ" (16+)
12.45 "ДОСЬЕ "ЧЁРНАЯ КАНАРЕЙКА" (18+)
14.25 "СХВАТКА" (18+)
16.10 "ТЫ ПРОСТО КОСМОС" (18+)
17.40 "СВИДАНИЕ С МОНСТРОМ" (18+)
19.15 "МАКСИН XXX" (18+)
21.00 "БЕЗМОЛВНОЕ БРАТСТВО" (18+)
22.50 "ОХОТНИКИ ИЗ РАЯ" (18+)
00.25 "АНГЕЛ МЕСТИ" (18+)
01.45 "НАВОДНЕНИЕ" (18+)

Кинохит

02.05 "РОЖДЕНИЕ ЛЕГЕНД" (16+)
04.20 "ЧЕРНОЕ ЗОЛОТО" (16+)
06.25 "ЗАКАТАТЬ В АСФАЛЬТ" (18+)
08.55 "КУЛАК ЯРОСТИ" (16+)
10.40 "О ЧЕМ ГОВОРЯТ НЕЗНАКОМЦЫ" (18+)
12.05 "ТЮРЯГА" (16+)
13.50 "АФЕРА" (18+)
15.20 "ДЖОЙКА" (16+)
17.05 "ВОЗДУШНЫЙ МАРШАЛ" (16+)
18.45 "ДОРИАН ГРЕЙ" (16+)
20.30 "КРАСИВЫЙ, ПЛОХОЙ, ЗЛОЙ" (18+)
22.15 "ДЕНЬ КУРКА" (18+)
23.45 "ЛОВКИЕ РУКИ" (18+)
01.15 "ЛЕВША" (18+)

Ответы на кроссворды, опубликованные в №25

ВО ВСЕ СТОРОНЫ

1. Серпентарий. **2.** Гиподинамия. **3.** Домкрат. **4.** Знак. **5.** Капитал. **6.** Грузовик. **7.** Горнолыжник. **8.** Грим. **9.** Кондиционер. **10.** Позвоночник. **11.** Лимпопо. **12.** Антрополог. **13.** Балл. **14.** Казань. **15.** Нарратор. **16.** Лирика. **17.** Километр. **18.** Волкодав. **19.** Очки. **20.** Кинокритик. **21.** Жизнь.

ШИФРОВКА

Дол — идол, спот — спорт, луза — блуза, овал — отвал, хват — ухват, бак — банк.

Пароль: ТРИБУНА

программа спортивных каналов

понедельник

QAZSPORT КазСпорт

05.45 Әнұран
05.50 ФУТБОЛ. Клубтар арасындағы Әлем чемпионаты-2025. «Манчестер Сити» (Англия) – «Аль-Аин» (БАӘ). Тікелей эфир
08.00 ФУТБОЛ. УЕФА Чемпиондар Лигасының шолуы
08.50 ФУТБОЛ. Жолдастық матч. Лихтенштейн – Шотландия
10.35 ФУТБОЛ. «Доп дода» бағдарламасы
11.10 ҮСТЕЛ ТЕННИСІ. ҚР клубтық чемпионаты. 3-ойын
13.25 ВОЛЕЙБОЛ. Ұлттар кубогы. Ерлер. 7-8 орындар үшін ойын. Тікелей эфир
15.20 «PRO FOOTBALL». Лига Чемпионов УЕФА. Итоги сезона
15.55 ВОЛЕЙБОЛ. Ұлттар кубогы. Ерлер. 5-6 орындар үшін ойын. Тікелей эфир
17.55 «SPORT REVIEW» ақпараттық-сараптамалық бағдарламасы
18.25 ВОЛЕЙБОЛ. Ұлттар кубогы. Ерлер. Жартылай финал. Тікелей эфир
19.20 ФУТЗАЛ. Қазақстан чемпионаты. Финал. «Семей» - «Қайрат». Тікелей эфир
21.15 ВОЛЕЙБОЛ. Ұлттар кубогы. Ерлер. Жартылай финал. Тікелей эфир
23.00 КӘСІПҚОЙ БОКС. Хайме Мунгия (Мексика) – Эрик Базинян (Канада)
23.50 ФУТБОЛ. Клубтар арасындағы Әлем чемпионаты-2025. «Сиэтл Саундерс» (АҚШ) – ПСЖ (Франция). Тікелей эфир
02.00 ФУТБОЛ. УЕФА Еуропа Лигасының шолуы
02.50 Әнұран

МАТЧ! Матч!

08.00, **16.55** «Лучшие из лучших» (12+)
08.30 «Век нашего спорта» (12+)
09.00, **11.00**, **14.55**, **17.25** Новости
09.05, **13.35**, **23.10**, **02.20** Все на Матч! Прямой эфир
11.05 «Лица страны. Елена Веснина» (12+)
11.25 «Культовые» (12+)
12.30 Профессиональный бокс. Заур Абдуллаев против Роджера Гутьерреса. Трансляция из Екатеринбурга (16+)
14.35 Специальный репортаж (12+)
15.00 Есть тема! Прямой эфир
16.25 «Что за спорт? Экстрим» (12+)
17.30 Громко. Прямой эфир
18.35 Д/ф «КОПА 71» (16+)
20.30 Футбол. Betboom Братский кубок. «Динамо» (Россия) - «ОФК Белград» (Сербия). Прямая трансляция из Москвы
00.20 Смешанные единоборства. UFC. Александр Пантожа против Кая Асакуры. Сирил Ган против Александра Волкова. Трансляция из США (16+)
03.00 Д/ф «Бобби Робсон. Больше, чем тренер» (12+)
04.55 Велоспорт. Шоссе. Альфа-Банк Чемпионат России. Трансляция из Казани (6+)
05.55 Новости (0+)
06.00 Дзюдо. Fonbet Российский профессиональный тур. Трансляция из Челябинска (16+)

вторник

QAZSPORT КазСпорт

05.45 Әнұран
05.50 ФУТБОЛ. Клубтар арасындағы Әлем чемпионаты-2025. «Порту» (Португалия) – «Аль-Ахли» (Египет). Тікелей эфир
08.00 «SPORT REVIEW» ақпараттық-сараптамалық бағдарламасы
08.30 ҮСТЕЛ ТЕННИСІ. ҚР клубтық чемпионаты. 2-ойын
11.20 ФУТБОЛ. УЕФА Чемпиондар Лигасының шолуы
12.10 ФУТБОЛ. Клубтар арасындағы Әлем чемпионаты-2025. «Бавария» (Германия) – «Окленд Сити» (Жаңа Зеландия)
14.05 ФУТБОЛ. «Доп дода» бағдарламасы
14.40 ФУТБОЛ. Жолдастық матч. Дания – Литва
16.25 ФУТБОЛ. УЕФА Еуропа Лигасының шолуы
16.55 ВОЛЕЙБОЛ. Ұлттар кубогы. Ерлер. 3 орын үшін матч. Тікелей эфир
18.55 «SPORT REVIEW» ақпараттық-сараптамалық бағдарламасы
19.20 ФУТЗАЛ. Қазақстан чемпионаты. Финал. «Семей» - «Қайрат» .Тікелей эфир
21.15 ВОЛЕЙБОЛ. Ұлттар кубогы. Ерлер. Финал. Тікелей эфир
23.00 КӘСІПҚОЙ БОКС. Такума Иноуэ (Жапония) – Сейя Цуцуми (Жапония)
23.50 ФУТБОЛ. Клубтар арасындағы Әлем чемпионаты-2025. «Окленд Сити» (Новая Зеландия) – «Бока Хуниорс» (Аргентина). Тікелей эфир
02.00 ФУТБОЛ. УЕФА Чемпиондар Лигасының шолуы
02.50 Әнұран

МАТЧ! Матч!

08.00, **16.55** «Лучшие из лучших» (12+)
08.30 «Век нашего спорта» (12+)
09.00, **11.00**, **14.55**, **17.25** Новости
09.05, **13.35**, **17.30**, **23.10**, **02.20** Все на Матч! Прямой эфир
11.05, **14.35**, **04.40** Специальный репортаж (12+)
11.25 «Культовые» (12+)
12.30, **04.55** Профессиональный бокс. Артуро Гатти против Микки Уорда. Трансляция из США (16+)
15.00 Есть тема! Прямой эфир
16.25 «Магия большого спорта. Футбол» (12+)
18.20 Д/ф «Арсен Венгер. Непобедимый» (12+)
20.30 Футбол. Betboom Братский кубок. ЦСКА (Россия) - «Партизан» (Сербия). Прямая трансляция из Москвы
00.20 Смешанные единоборства. UFC. Илия Топурия против Чарльза Оливейры. Трансляция из США (16+)
03.00 Д/ф «КОПА 71» (16+)
05.55 Новости (0+)
06.00 Пляжный волейбол. Кубок России. Матчи за 3-е место. Трансляция из Зеленоградска (6+)

среда

QAZSPORT КазСпорт

05.45 Әнұран
05.50 ФУТБОЛ. Клубтар арасындағы Әлем чемпионаты-2025. «Лос-Анджелес» (АҚШ) – «Фламенго» (Бразилия). Тікелей эфир
08.00 ФУТБОЛ. УЕФА Чемпиондар Лигасының шолуы
08.50 ВОЛЕЙБОЛ. Ұлттар кубогы. Әйелдер. Үндістан – Гонконг
11.25 ФУТБОЛ. УЕФА Еуропа мен Конференция Лигасының шолуы
12.15 ФУТБОЛ. Клубтар арасындағы Әлем чемпионаты-2025. «Бенфика» (Португалия) – «Бавария» (Германия)
14.05 «PRO FOOTBALL». УЕФА Чемпиондар Лигасы. Маусым қорытындысы
14.40 ҮСТЕЛ ТЕННИСІ. ҚР клубтық чемпионаты. 3-ойын
17.30 «SPORT REVIEW» ақпараттық-сараптамалық бағдарламасы
17.55 ФУТБОЛ. Қазақстан Республикасының кубогы. / 2 финал. «Қызылжар» - «Ордабасы». Тікелей эфир
19.55 ФУТБОЛ. Қазақстан Республикасының кубогы. / 2 финал. «Тобыл» - «Жеңіс». Тікелей эфир
21.55 КӘСІПҚОЙ БОКС. Луис Альберто Лопес – Анджело Лео
23.50 ФУТБОЛ. Клубтар арасындағы Әлем чемпионаты-2025. «Мамелоди Сандаунс» (Оңтүстік Африка) – «Флуминенсе» (Бразилия). Тікелей эфир
02.00 ФУТБОЛ. УЕФА Чемпиондар Лигасының шолуы
02.50 Әнұран

МАТЧ! Матч!

08.00, **16.50** «Лучшие из лучших» (12+)
08.30 «Век нашего спорта» (12+)
09.00, **11.00**, **14.55**, **17.20** Новости
09.05, **13.35**, **20.15**, **00.20** Все на Матч! Прямой эфир
11.05, **14.35** Специальный репортаж (12+)
11.25 «Культовые» (12+)
12.30, **04.55** Профессиональный бокс. Шарапутдин Аатаев против Брайана Суареза. Трансляция и Челябинска (16+)
15.00 Есть тема! Прямой эфир
16.20 «Магия большого спорта. Спортивная гимнастика» (12+)
17.25 Спортивная гимнастика. Кубок сильнейших спортсменов. Прямая трансляция из Москвы
20.50 Д/ф «Бобби Робсон. Больше, чем тренер» (12+)
23.00 Смешанные единоборства. UFC. Белал Мухаммад против Джека Делла Маддалены. Трансляция из Канады (16+)
01.15 Бильярд. Кубок мира. Комбинированная пирамида. Мужчины. Финал. Трансляция из Ставрополя (6+)
03.00 Д/ф «Марадона Кустурицы» (16+)
05.55 Новости (0+)
06.00 Пляжный волейбол. Кубок России. Финалы. Трансляция из Зеленоградска (6+)

четверг

QAZSPORT КазСпорт

05.45 Әнұран
05.50 ФУТБОЛ. Клубтар арасындағы Әлем чемпионаты-2025. «Урава» (Жапония) – «Монтеррей» (Мексика). Тікелей эфир
08.00 «SPORT REVIEW» ақпараттық-сараптамалық бағдарламасы
08.30 ВОЛЕЙБОЛ. Ұлттар кубогы. Әйелдер. Вьетнам – Гонконг
09.50 ФУТБОЛ. «Freedom QJ League». «Иртыш W» - «Астана W». Тікелей эфир
11.50 ФУТБОЛ. УЕФА Еуропа мен Конференция Лигасының шолуы
12.40 ҮСТЕЛ ТЕННИСІ. ҚР клубтық чемпионаты. 2-ойын
14.40 «SPORT REVIEW» ақпараттық-сараптамалық бағдарламасы
15.10 ФУТБОЛ. УЕФА Ұлттар Лигасы. Германия – Португалия
17.05 «QAZSPORT алаңы» ТОК-ШОУЫ.
17.50 ВОЛЕЙБОЛ. Ұлттар кубогы. Ерлер. Тайпей – Филиппин
19.40 ФУТБОЛ. УЕФА Чемпиондар Лигасының шолуы
20.30 КӘСІПҚОЙ БОКС. Бекман Сойлыбаев (Қазақстан) - Абеида Зуго (Танзания)
23.50 ФУТБОЛ. Клубтар арасындағы Әлем чемпионаты-2025. «Видад» (Марокко) – «Аль-Аин» (БАӘ). Тікелей эфир
02.00 ФУТБОЛ. УЕФА Еуропа мен Конференция Лигасының шолуы
02.50 Әнұран

МАТЧ! Матч!

08.00, **16.50** «Лучшие из лучших» (12+)
08.30 «Век нашего спорта» (12+)
09.00, **11.00**, **15.00**, **17.25** Новости
09.05, **12.30**, **23.10**, **02.00** Все на Матч! Прямой эфир
11.05 «Небесная грация» (6+)
11.25 «Культовые» (12+)
12.55 Спортивная гимнастика. Кубок сильнейших спортсменов. Прямая трансляция из Москвы
15.05 Есть тема! Прямой эфир
16.25 «Формула-1. Гаснут огни» (12+)
17.30 Смешанные единоборства. One FC. Прямая трансляция из Таиланда
20.30 Футбол. Betboom Братский кубок. «Динамо» (Россия) - «Партизан» (Сербия). Прямая трансляция из Москвы
00.00 Профессиональный бокс. Мелбет Лига бокса. Сборная «Динамо» - Сборная мира. Прямая трансляция из Самары
03.00 Д/ф «Новицки. Идеальный бросок» (16+)
04.55 Смешанные единоборства. UFC. Кори Сэндхаген против Умара Нурмагомедова. Трансляция из ОАЭ (16+)
05.55 Новости (0+)
06.00 Спортивная гимнастика. Кубок сильнейших спортсменов. Трансляция из Москвы (6+)

пятница

QAZSPORT КазСпорт

05.45 Әнұран
05.50 ФУТБОЛ. Клубтар арасындағы Әлем чемпионаты-2025. «Аль-Хиляль» (Сауд Арабиясы) – «Пачука» (Мексика). Тікелей эфир
08.00 «QAZSPORT алаңы» ТОК-ШОУЫ.
08.45 ВОЛЕЙБОЛ. Ұлттар кубогы. Әйелдер. Вьетнам – Тайпей
10.05 ФУТБОЛ. УЕФА Чемпиондар Лигасының шолуы
10.55 ФУТБОЛ. УЕФА Ұлттар Лигасы. Испания – Франция
12.45 Арнайы репортаж. «»
13.00 ДЗЮДО. Әлем чемпионаты. Финал
14.05 «PRO FOOTBALL». УЕФА Еуропа мен Конференция Лигасының биылғы маусым қорытындысы
14.40 ВОЛЕЙБОЛ. Ұлттар кубогы. Ерлер. Бахрейн – Тайланд
16.30 «SPORT REVIEW» ақпараттық-сараптамалық бағдарламасы
17.00 ФУТБОЛ. УЕФА Еуропа мен Конференция Лигасының шолуы
17.50 ФУТБОЛ. «Freedom QJ League». «Оқжетпес U-18» - «Оңтүстік U-18». Тікелей эфир
19.50 КӘСІПҚОЙ БОКС. Али Ахмедов (Қазақстан) - Мацей Сулецки (Польша)
0.10 ФУТБОЛ. УЕФА Чемпиондар Лигасының шолуы
01.00 Әнұран

МАТЧ! Матч!

08.00, **16.55** «Лучшие из лучших» (12+)
08.30 «Век нашего спорта» (12+)
09.00, **11.00**, **15.00**, **17.25** Новости
09.05, **12.30**, **23.10**, **02.00** Все на Матч! Прямой эфир
11.05 «Небесная грация» (6+)
11.25 «Культовые» (12+)
12.55 Спортивная гимнастика. Кубок сильнейших спортсменов. Прямая трансляция из Москвы
15.05 Есть тема! Прямой эфир
16.25 «Формула-1. Гаснут огни» (12+)
17.30 Смешанные единоборства. One FC. Прямая трансляция из Таиланда
20.30 Футбол. Betboom Братский кубок. «Динамо» (Россия) - «Партизан» (Сербия). Прямая трансляция из Москвы
00.00 Профессиональный бокс. Мелбет Лига бокса. Сборная «Динамо» - Сборная мира. Прямая трансляция из Самары
03.00 Д/ф «Новицки. Идеальный бросок» (16+)
04.55 Смешанные единоборства. UFC. Кори Сэндхаген против Умара Нурмагомедова. Трансляция из ОАЭ (16+)
05.55 Новости (0+)
06.00 Спортивная гимнастика. Кубок сильнейших спортсменов. Трансляция из Москвы (6+)

суббота

QAZSPORT КазСпорт

07.00 Әнұран
07.05 ВОЛЕЙБОЛ. Ұлттар кубогы. Әйелдер. Монголия – Жаңа Зеландия
09.00 ФУТБОЛ. УЕФА Еуропа мен Конференция Лигасының шолуы
09.50 ФУТБОЛ. «Freedom QJ League».«Қайсар U-16» - «Ақтөбе U-16». Тікелей эфир
11.50 «SPORT REVIEW» ақпараттық-сараптамалық бағдарламасы
12.20 ФУТБОЛ. УЕФА Ұлттар Лигасы. 3 орын үшін матч. Германия - Франция
14.15 ФУТБОЛ. «Доп дода» бағдарламасы
14.50 ДЗЮДО. Әлем чемпионаты. Финал
16.05 «SPORT REVIEW» ақпараттық-сараптамалық бағдарламасы
16.35 ВОЛЕЙБОЛ. Ұлттар кубогы. Ерлер. Тайпей – Филиппин
17.55 ФУТБОЛ. ҚАЗАҚСТАН ПРЕМЬЕР-ЛИГАСЫ. «Атырау» - «Оқжетпес». Тікелей эфир
20.00 ФУТБОЛ. УЕФА Чемпиондар Лигасының шолуы
20.50 ФУТБОЛ. Клубный Чемпионат Мира 2025. 1/8 финал. Тікелей эфир
23.00 КӘСІПҚОЙ БОКС. Фаниль Рафиков (Қазақстан) - Ахмед Алиев (Ресей)
0.10 ФУТБОЛ. УЕФА Еуропа мен Конференция Лигасының шолуы
01.00 Әнұран

МАТЧ! Матч!

08.00 Профессиональный бокс. Бетсити IBA.PRO 7. Альберт Батыргазиев против Джеймса Дикенса. Трансляция из Турции (16+)
09.00, **11.00**, **14.55**, **17.25** Новости
09.05, **14.00**, **20.10**, **03.00** Все на Матч! Прямой эфир
11.05 **Сериал «КОМАНДА МАТЧ» (0+)**
11.25 «Что за спорт? Экстрим» (12+)
11.55 Вы это видели (12+)
13.25 Хоккей. КХЛ. Чемпионат 3х3. Суперфинал. Прямая трансляция
16.55 Спортивная гимнастика. Кубок сильнейших спортсменов. Прямая трансляция из Москвы
20.55 Наши в UFC (16+)
23.50 Наши в UFC (16+)
02.45 Велоспорт. Альфа-Банк Чемпионат России. BMX. Фристайл-парк. Трансляция из Казани (6+)
03.55 Вы это видели (12+)
05.55 Новости (0+)
06.00 Спортивная гимнастика. Кубок сильнейших спортсменов. Трансляция из Москвы (6+)

воскресенье

QAZSPORT КазСпорт

07.00 Әнұран
07.05 ВОЛЕЙБОЛ. Ұлттар кубогы. Әйелдер. 1-4 орындар үшін ойын. Филиппин - Тайпей
09.20 «SPORT REVIEW» ақпараттық-сараптамалық бағдарламасы
09.50 ФУТБОЛ. «Freedom QJ League». «Қайрат U-17» - «Жас Қыран U-17». Тікелей эфир
11.50 ФУТБОЛ. УЕФА Чемпиондар Лигасының шолуы
12.40 ДЗЮДО. Әлем чемпионаты. Финал
14.00 «SPORT REVIEW» ақпараттық-сараптамалық бағдарламасы
14.30 ФУТБОЛ. УЕФА Ұлттар Лигасы. Финал. Португалия - Испания
16.55 Арнайы репортаж.
17.05 ФУТБОЛ. УЕФА Еуропа мен Конференция Лигасының шолуы
17.55 ФУТБОЛ. ҚАЗАҚСТАН ПРЕМЬЕР-ЛИГАСЫ. «Тұран» - «Ақтөбе». Тікелей эфир
19.55 ФУТБОЛ. ҚАЗАҚСТАН ПРЕМЬЕР-ЛИГАСЫ.«Ордабасы» - «Қайрат». Тікелей эфир
22.00 ФУТБОЛ. Программа «Тур по туру». Прямой эфир
22.35 КӘСІПҚОЙ БОКС. Робсон Консейсао (Бразилия) – О'Шаки Фостер (Америка)
23.50 ФУТБОЛ. Клубный Чемпионат Мира 2025. 1/8 финал. Тікелей эфир
02.00 ФУТБОЛ. УЕФА Чемпиондар Лигасының шолуы
02.50 Әнұран

МАТЧ! Матч!

08.00, **04.55** Смешанные единоборства. UFC. Пётр Ян против Дейвесона Фигередо. Трансляция из Китая (16+)
09.00, **11.00**, **16.50** Новости
09.05, **13.00**, **16.00**, **20.00**, **01.45** Все на Матч! Прямой эфир
11.05 **Сериал «КОМАНДА МАТЧ» (0+)**
11.25 «Что за спорт? Экстрим» (12+)
11.55 Вы это видели (12+)
13.25 Хоккей. КХЛ. Чемпионат 3х3. Суперфинал. Прямая трансляция
16.55 Спортивная гимнастика. Кубок сильнейших спортсменов. Прямая трансляция из Москвы
20.55 Наши в UFC (16+)
23.50 Наши в UFC (16+)
02.45 Велоспорт. Альфа-Банк Чемпионат России. BMX. Фристайл-парк. Трансляция из Казани (6+)
03.55 Вы это видели (12+)
05.55 Новости (0+)
06.00 Спортивная гимнастика. Кубок сильнейших спортсменов. Трансляция из Москвы (6+)

программа детских каналов

понедельник

Карусель

07.00, **15.00**, **23.15** М/с "Оранжевая корова"
08.00, **16.00**, **00.15** М/с "Малышарики"
09.00 "С добрым утром, малыши!"
09.25, **01.15** М/с "Белка и Стрелка. Тайны космоса"
10.30, **02.15** М/с "Фиксики"
11.30 М/с "Геройчики"
13.00, **05.45** М/с "Смешарики. Новые приключения"
14.00, **22.00**, **04.30** М/с "Ми-Ми-Мишки"
17.00 М/с "Супер МЯУ"
18.00 М/с "Турбозавры"
19.20 М/с "Смешарики. Пинкод"
20.00 М/с "Фиксики. Дай пять!"
20.40 М/с "Бумажки"
21.00 М/с "Поля, Тим и Лёва"
23.00, **05.30** "Спокойной ночи, малыши!"
03.15 "Ералаш"

О!

07.00, **19.00** "Мультипелки. Шоу" (0+)
07.05 М/с "Лео и дикая природа" (0+)
07.30, **17.30** М/с "Приключения Ам Няма" (0+)
08.00, **20.00** М/с "Супер Крылья. Удивительные питомцы" (0+)
09.00, **14.40**, **21.05** М/с "Три кота" (0+)
11.35, **06.05** М/с "Тима и Тома" (0+)
12.05 М/с "Турбозавры" (0+)
13.00 М/с "Бодо Бородо. БОкварь" (0+)
13.50 М/с "Ум и Хрум" (0+)
18.25, **00.00** М/с "Царевны" (0+)
19.05 М/с "Бодо Бородо. Путешествия" (0+)
21.00 "Эмми и Гуру. Уроки природы" (0+)
01.40 "Ничего себе имя!" (0+)
02.10 М/с "Смешарики. Пинкод" (6+)
06.00 "Жужжалка" (0+)

вторник

Карусель

07.00, **15.00**, **23.15** М/с "Оранжевая корова"
08.00, **16.00**, **00.15** М/с "Малышарики"
09.00 "С добрым утром, малыши!"
09.25, **17.00** М/с "Супер МЯУ"
10.30, **20.00** М/с "Фиксики. Дай пять!"
11.30 М/с "Турбозавры"
13.00, **21.00** М/с "Поля, Тим и Лёва"
14.00, **22.00**, **04.30** М/с "Ми-Ми-Мишки"
18.00 М/с "Чик-Чирикино"
19.20 М/с "Смешарики. Пинкод"
20.40 М/с "Бумажки"
23.00, **05.30** "Спокойной ночи, малыши!"
01.15 М/с "Белка и Стрелка. Тайны космоса"
02.15 М/с "Фиксики"
03.15 "Ералаш"
05.45 М/с "Смешарики. Новые приключения"

О!

07.00, **19.00** "Мультипелки. Шоу" (0+)
07.05 М/с "Лео и дикая природа" (0+)
07.30, **17.30** М/с "Приключения Ам Няма" (0+)
08.00, **20.00** М/с "Супер Крылья. Удивительные питомцы" (0+)
09.00, **14.40**, **21.05** М/с "Три кота" (0+)
11.30 "Песенки с Лёвой. Мировые хиты" (0+)
11.35, **06.05** М/с "Тима и Тома" (0+)
12.05 М/с "Турбозавры" (0+)
13.00 М/с "Бодо Бородо. БОкварь" (0+)
13.50 М/с "Ум и Хрум" (0+)
18.25, **00.00** М/с "Царевны" (0+)
19.05 М/с "Бодо Бородо. Путешествия" (0+)
21.00 "Эмми и Гуру. Уроки природы" (0+)
01.40 "Ничего себе имя!" (0+)
02.10 М/с "Смешарики. Пинкод" (6+)
06.00 "Жужжалка" (0+)

среда

Карусель

07.00, **15.00**, **23.15** М/с "Оранжевая корова"
08.00, **16.00**, **00.15** М/с "Малышарики"
09.00 "С добрым утром, малыши!"
09.25, **17.00**, **01.15** М/с "Супер МЯУ"
10.30, **20.00**, **02.15** М/с "Фиксики. Дай пять!"
11.30 М/с "Чик-Чирикино"
13.00, **21.00**, **05.45** М/с "Поля, Тим и Лёва"
14.00, **22.00**, **04.30** М/с "Ми-Ми-Мишки"
18.00 М/с "ДиноСити"
19.20 М/с "Смешарики. Пинкод"
20.40 М/с "Бумажки"
23.00, **05.30** "Спокойной ночи, малыши!"
03.15 "Ералаш"

О!

07.00, **19.00** "Мультипелки. Шоу" (0+)
07.05 М/с "Лео и дикая природа" (0+)
07.30, **17.30** М/с "Приключения Ам Няма" (0+)
08.00, **20.00** М/с "Супер Крылья. Удивительные питомцы" (0+)
09.00, **14.40**, **21.05** М/с "Три кота" (0+)
11.30 "Песенки с Лёвой. Мировые хиты" (0+)
11.35 М/с "Пугашки" (0+)
12.05 М/с "Турбозавры" (0+)
13.00 М/с "Бодо Бородо. БОкварь" (0+)
13.50 М/с "Ум и Хрум" (0+)
18.25 М/с "Барбоскины" (0+)
19.05 М/с "Бодо Бородо. Путешествия" (0+)
21.00 "Эмми и Гуру. Уроки природы" (0+)
00.00 М/с "Царевны" (0+)
01.40 "Ничего себе имя!" (0+)
02.10 М/с "Смешарики. Пинкод" (6+)
06.00 "Жужжалка" (0+)

четверг

Карусель

07.00, **15.00**, **23.15** М/с "Оранжевая корова"
08.00, **16.00**, **00.15** М/с "Малышарики"
09.00 "С добрым утром, малыши!"
09.25, **17.00**, **01.15** М/с "Супер МЯУ"
10.30, **20.00**, **02.15** М/с "Фиксики. Дай пять!"
11.30 М/с "ДиноСити"
13.00, **21.00**, **05.45** М/с "Поля, Тим и Лёва"
14.00, **22.00**, **04.30** М/с "Ми-Ми-Мишки"
18.00 М/с "Домики"
19.20 М/с "Смешарики. Пинкод"
20.40 М/с "Бумажки"
23.00, **05.30** "Спокойной ночи, малыши!"
03.15 "Ералаш"

О!

07.00, **19.00** "Мультипелки. Шоу" (0+)
07.05 М/с "Лео и дикая природа" (0+)
07.30, **17.30** М/с "Приключения Ам Няма" (0+)
08.00, **20.00** М/с "Супер Крылья. Удивительные питомцы" (0+)
09.00, **14.40**, **21.05** М/с "Три кота" (0+)
11.30 "Песенки с Лёвой. Мировые хиты" (0+)
11.35 М/с "Пугашки" (0+)
12.05 М/с "Турбозавры" (0+)
13.00 М/с "Бодо Бородо. БОкварь" (0+)
13.50 М/с "Ум и Хрум" (0+)
18.25 М/с "Барбоскины" (0+)
19.05 М/с "Бодо Бородо. Путешествия" (0+)
21.00 "Эмми и Гуру. Уроки природы" (0+)
00.00 М/с "Царевны" (0+)
01.40 "Ничего себе имя!" (0+)
02.10 М/с "Смешарики. Пинкод" (6+)
06.00 "Жужжалка" (0+)
06.05 М/с "Тима и Тома" (0+)

пятница

Карусель

07.00, **15.00**, **23.15** М/с "Оранжевая корова"
08.00, **16.00**, **00.15** М/с "Малышарики"
09.00 "С добрым утром, малыши!"
09.25, **17.00**, **01.15** М/с "Супер МЯУ"
10.30, **20.00**, **02.15** М/с "Фиксики. Дай пять!"
11.30 М/с "Домики"
13.00, **21.00**, **05.45** М/с "Поля, Тим и Лёва"
14.00, **22.00**, **04.30** М/с "Ми-Ми-Мишки"
18.00 М/с "Мастер Витя и Мотор"
19.20 М/с "Смешарики. Пинкод"
23.00, **05.30** "Спокойной ночи, малыши!"
03.15 "Ералаш"

О!

07.00, **19.00** "Мультипелки. Шоу" (0+)
07.05 М/с "Лео и дикая природа" (0+)
07.30, **17.30** М/с "Приключения Ам Няма" (0+)
08.00, **20.00** М/с "Супер Крылья. Удивительные питомцы" (0+)
09.00, **14.40**, **21.05** М/с "Три кота" (0+)
11.30 "Песенки с Лёвой. Мировые хиты" (0+)
11.35 М/с "Пугашки" (0+)
12.05 М/с "Турбозавры" (0+)
13.00 М/с "Бодо Бородо. БОкварь" (0+)
13.50 М/с "Ум и Хрум" (0+)
18.25 М/с "Барбоскины" (0+)
19.05 М/с "Бодо Бородо. Путешествия" (0+)
21.00 "Эмми и Гуру. Уроки природы" (0+)
00.00 М/с "Царевны" (0+)
01.40 "Ничего себе имя!" (0+)
02.10 М/с "Смешарики. Пинкод" (6+)
06.00 "Жужжалка" (0+)
06.05 М/с "Тима и Тома" (0+)

суббота

Карусель

07.00 М/с "Котики, вперёд!"
08.00, **00.30** М/с "Смешарики"
09.00 "С добрым утром, малыши!"
09.25 М/с "Маша и Медведь"
11.10 М/с "Улётная доставка"
12.30 М/с "Мини-Мишки"
14.00 М/с "Команда Флоры. Экопатруль"
15.55 "Макс и Крякс"
17.00 М/с "Три кота"
19.30 М/с "Барбоскины"
22.00 М/ф "Шмяк. Волшебная лавка Есении"
23.00, **05.30** "Спокойной ночи, малыши!"
23.15 М/с "Ум и Хрум"
02.00 "Ералаш"
03.15 М/с "Колобанга. Только для пользователей Интернета"
04.35 М/с "Тима и Тома"
05.45 М/с "Фри и Картошка"

О!

07.00 М/с "Пчелография" (6+)
07.30, **18.25** М/с "Три кота" (0+)
11.00 "Еда как в сказке" (0+)
11.20 М/с "Мастер Витя и Мотор" (0+)
12.20 О! Кино! "Три богатыря. Ход конём" (6+)
13.35 М/с "Ум и Хрум" (0+)
17.00 О! Кино! "Три богатыря и Конь на троне" (6+)
02.00 М/с "Смешарики" (0+)

воскресенье

Карусель

07.00 М/с "Царевны"
08.00 М/с "Машины сказки"
09.00 "С добрым утром, малыши!"
09.25 М/с "Яна в сказочной стране"
10.35 М/с "Зебра в клеточку. Яркие дни"
12.00 М/с "КОШЕЧКИ-СОБАЧКИ"
14.05 М/с "Автосемейка Вилзи"
15.30 М/с "Оранжевая корова"
16.55 "Макс и Крякс"
17.00 М/с "Сказочный патруль"
19.00 М/с "Геройчики"
20.40 М/с "Лунтик"
22.35 М/с "Царята. Жила-была царевна"
23.00, **05.30** "Спокойной ночи, малыши!"
23.15 М/с "Семь королевств"
00.30 М/с "Смешарики"
02.00 "Ералаш"
03.15 М/с "Колобанга. Только для пользователей Интернета"
04.35 М/с "Тима и Тома"
05.45 М/с "Фри и Картошка"

О!

07.00 М/с "Пчелография" (6+)
07.30, **13.40**, **18.15** М/с "Три кота" (0+)
11.00 "Еда как в сказке" (0+)
11.20 М/с "Супер Крылья. Удивительные питомцы" (0+)
12.20 О! Кино! "Карлик Нос" (6+)
17.00 О! Кино! "Барбоскины на даче" (6+)
02.00 М/с "Смешарики" (0+)

БОЛЬШИЕ ГОНКИ

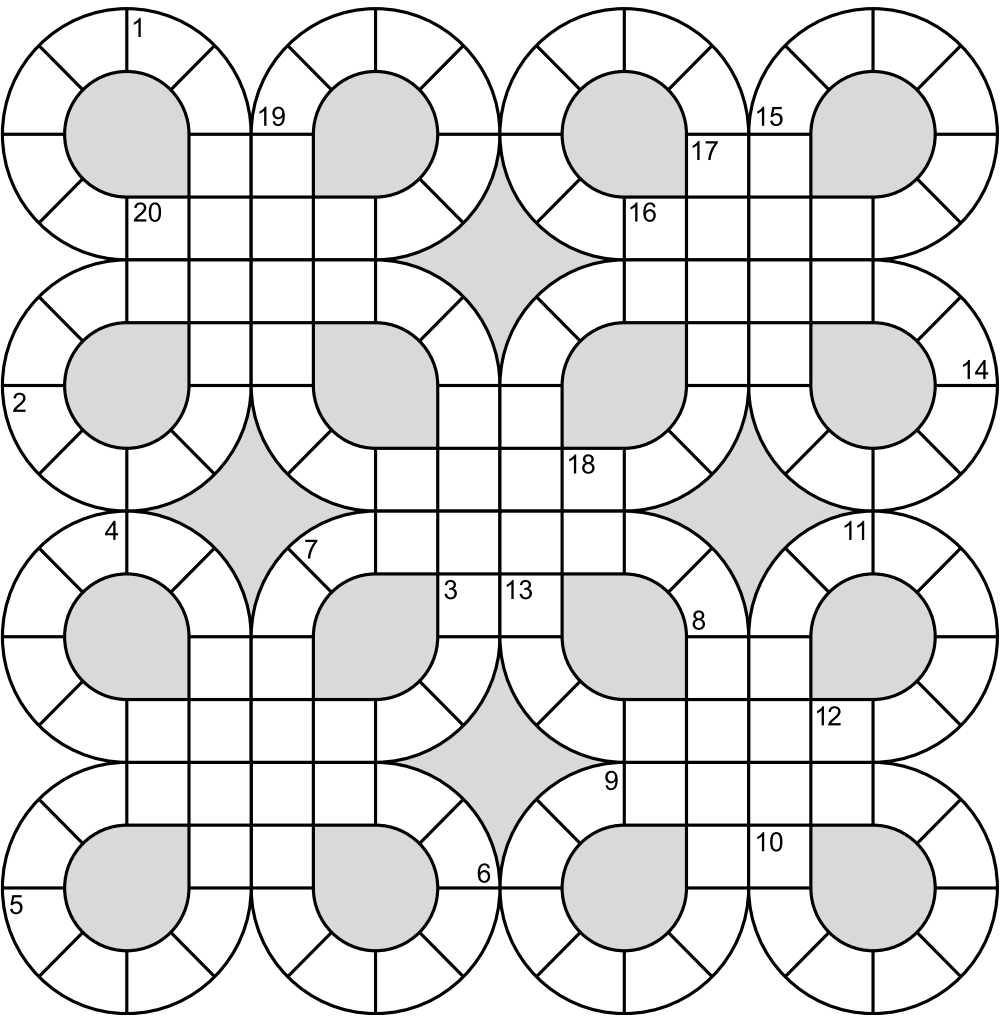

1. Хранитель прошлого.
2. Кухонный аппарат из одноименной песни Вячеслава Малежика.
3. Парковая, но не зона.
4. Кукин из чеховской «Душечки».
5. Кому делают переливание крови?
6. Мехико во времена ацтеков.
7. Тюремное тату.
8. «Сверхсрочный уровень» высшего образования.
9. Чем увлекается Пепе в мюзикле «Девушки из Рошфора»?
10. Пистолет героя Олега Янковского из фильма «Служили два товарища».
11. Кто на судне за связь отвечает?
12. Кто создал самолет для легендарного перелета Валерия Чкалова?
13. Стратег из генштаба.
14. Арестант былых времен.
15. Штат, где выпадает арбузный снег.
16. «Солойский человек» из Индонезии.
17. К чему имеет отношение штопор? **18.** Байкальская рыба.
19. Диетический напиток из молока.
20. ... Кологривый или Подгорный.

ПРИЕМ ОБЪЯВЛЕНИЙ ПО ТЕЛ. +7 705 335 6390

«Алматы облысының құрылыс басқармасы» ГУ «Алматы облысы Коняев қаласында көпфункционалды спорт кешенін салу» жұмыс жобасы бойынша 03.07.2025 ж. - 11.07.2025 ж. аралығында Бірыңғай экологиялық порталында қоғамдық тыңдау нысанында қоғамдық талқылау өткізілетіні туралы хабарлайды. Қоғам өкілдері қоғамдық тыңдаулардың материалдарымен бірыңғай экологиялық портал сайтында таныса алады: https://ndbecology.gov.kz/. Бас жобалау ұйымы: «TORTAY engineering Co» ЖШС, Астана қаласы, Сығанақ көшесі, 54а, нп 105, тел. + 7 775 317 5445. Қоршаған ортаны қорғау бөлімін әзірлеуші: «ABC Engineering» ЖШС, Жаңа Орда шағын ауданы, 11 үй, 89 пәтер, тел. 8 705 576 4687. Бірыңғай экологиялық портал сайтында өз ескертулеріңізді, ұсыныстарыңызды және сұрақтарыңызды қоюға болады: https://ndbecology.gov.kz/.

ГУ «Управление строительства Алматинской области» объявляет, что с 03.07.2025 г. по 11.07.2025 г. на Едином экологическом портале будут проводиться общественные слушания в форме публичных обсуждений по проекту «Строительство многофункционального спортивного комплекса в г.Конаев Алматинской области». Представители общественности могут ознакомится с материалами общественных слушаний на сайте единого экологического портала: https://ndbecology.gov.kz/. Генеральная проектная организация: ТОО «TORTAY engineering Co», г. Астана, ул. Сыганак, д. 54а, нп. 105, тел. + 7 775 317 5445. Разработчик РООС: ТОО «ABC Engineering», г. Уральск, мкр. Жана Орда, дом 11, кв. 89, тел. 8 705 576 4687. Высказать свои замечания, предложения и задать вопросы можно на портала: https://ndbecology.gov.kz/.

НАЗАР АУДАРЫҢЫЗ, АУКЦИОН!!! / ВНИМАНИЕ, АУКЦИОН!!!

БАНК ЦЕНТРКРЕДИТ « АҚ кепіл мүлкін сату бойынша сауда-саттық жүргізуде 2025 жылғы 10 шілде көтерілу/төмендету әдісі бойынша, асу қадамы - 2% (екі) пайыз.

АО «БАНК ЦЕНТРКРЕДИТ» проводит торги по продаже залогового имущества 10 июля 2025 года по повышению/понижению, шаг повышения/понижения 2% (два) процента.

№ р/н п/п	Объектінің атауы / Наименование объекта	Орналасқан Орны / Местонахождение	Кепіл мүлкінің сипаттамасы / Описание и характеристика залогового имущества	Бастапқы бағасы / Стартовая цена	Кепілдік жарна / Гарантийный взнос
ЛОТ 1	Тұрғын үй / Жилой дом	Алматы облысы, Талғар ауданы, Бесағаш ауылдық округі, Бесағаш ауылы, Үкілі Ыбырай көшесі, №11 үй. / Алматинская область, Талгарский р-н, Бесагашский с.о., с. Бесагаш, улица Үкілі Ыбырай, дом №11	жалпы ауданы – 266.80 ш.м., тұрғын ауданы – 101.4 ш.м., жердің ауданы 0, 07 га. / общей площадью – 266.80 кв.м., в том числе жилой площадью – 101.40 кв.м. на земельном участке общей площадью – 0.07 га	98 919 035,00 теңге / тенге	4 945 951,75 теңге / тенге
Лот 2	Тұрғын үй / Жилой дом	Алматы облысы, Талғар ауданы, Талғар қаласы, Білге Қаған көшесі, № 38А үй / Алматинская область, Талгарский р-н, г. Талгар, ул. Білге Каган, д. 38а	жалпы ауданы – 149.00 ш.м., оның ішінде тұрғын ауданы – 98.60 ш.м., жер телімінің жалпы алаңы - 0.0481 га / общей площадью – 149.00 кв.м., в том числе жилой площадью – 98.6 кв.м., на земельном участке общей площадью – 0.0481 га.	30 255 000,00 теңге / тенге	1 512 750,00 теңге / тенге

Аукционға қатысу туралы өтініштер хабарландыру жарияланған күннен бастап қабылданады және Алматы қ. Панфилов көшесі 98, 3-қабат, 303 кабинет мекенжайы бойынша орналасқан «Банк ЦентрКредит» АҚ-та сауда-саттық өткізерден бір күн бұрын ашқталады. Сауда-саттық аяқталар алдында сатып алу бағасын төлеу төлем қабілеттілігін растауды, атап айтқанда қолма-қол ақшамен және/немесе банктің чегі түрінде және/немесе интернет-банкинг және/немесе шот бойынша үзінді-көшірме арқылы немесе ҚР заңнамасында белгіленген басқа да есептеу тәсілімен ұсыну қажет. Сатып алу бағасы Қазақстан Республикасы Ұлттық Банкінің қолданыстағы бағамы бойынша келесі мәліметтер бойынша сауда-саттық аяқталғаннан кейін 5 (бес) жұмыс күні ішінде БИН 981141000668, БИК KCJBKZKX, ИИК KZ808562860105694363. Сауда-саттық өткізілетін орын - Алматы қ. Панфилов көшесі 98, 3 қабат, 303 кабинет. Сауда-саттық басталатын уақыт: ЛОТ № 1 - 14 сағат 00 минут. ЛОТ № 2 - 15 сағат 00 минут. Сенімді тұлға – Абдраймбаев Саян Сабитович. Аукцион туралы қосымша ақпаратты телефон арқылы алуға болады. 8 (727) 259-85-98, ішкі. 29049, +7 775 555 2125.

Заявки на участие в аукционе принимаются со дня опубликования объявления и заканчиваются за день до проведения торгов по адресу: г. Алматы, ул. Панфилова 98, 3 этаж, 303 кабинет в АО «Банк ЦентрКредит». Перед завершением торгов необходимо предоставить подтверждение платежеспособности оплаты покупной цены, а именно наличными деньгами и/или в виде чека банка и/или посредством интернет-банкинга и/или выписки по счету или другим установленным законодательством РК способом расчетом. Покупная цена оплачивается в тенге по текущему курсу Национального Банка Республики Казахстан в течение 5 (пяти) рабочих дней после проведения торгов по реквизитам БИН 981141000668, БИК KCJBKZKX, ИИК KZ808562860105694363. Место проведения торгов - г. Алматы, ул. Панфилова 98, 3 этаж, 303 кабинет. Начало торгов: ЛОТ № 1 - 14 часов 00 минут. ЛОТ № 2 - 15 часов 00 минут. Доверенное лицо – Абдраймбаев Саян Сабитович. Дополнительную информацию по аукциону возможно получить по тел. 8 (727) 259-85-98, вн. 29049, +7 775 555 2125.

НАЗАР АУДАРЫҢЫЗ, АУКЦИОН!!! / ВНИМАНИЕ, АУКЦИОН!!!

БАНК ЦЕНТРКРЕДИТ « АҚ кепіл мүлкін сату бойынша сауда-саттық жүргізуде 2025 жылғы 10 шілде көтерілу/төмендету әдісі бойынша, асу қадамы - 3% (үш) пайыз.

АО «БАНК ЦЕНТРКРЕДИТ» проводит торги по продаже залогового имущества 10 июля 2025 года по повышению/понижению, шаг повышения/понижения 3% (три) процента.

№ р/н п/п	Объектінің атауы / Наименование объекта	Орналасқан Орны / Местонахождение	Кепіл мүлкінің сипаттамасы / Описание и характеристика залогового имущества	Бастапқы бағасы / Стартовая цена	Кепілдік жарна / Гарантийный взнос
ЛОТ 1	Тұрғын үй/Жилой дом	Шымкент қ, Абайский ауданы, Шұғыла ш.а., Маулен Байзаков к, 42 үй / г. Шымкент, Абайский р-н, мкр. Шугыла, ул. Маулен Байзаков, дом 42.	Жалпы аланы - 132.3 ш.м., тұрғын аланы – 99 ш. м / Общ.пл. - 132.3 кв.м., жилая - 99 кв.м	35 224 478 тенге	1 056 734 тенге

Аукционға қатысуға өтінімдер хабарландыру жарияланған күннен бастап қабылданады және сауда-саттық өткізілгенге дейін бір күн бұрын Шымкент қ., Аскаров к, 32А үй, мекенжайы бойынша аяқталады. «Банк ЦентрКредит» АҚ-та.Сауда-саттық аяқталар алдында сатып алу бағасын төлеу төлем қабілеттілігін растауды, атап айтқанда қолма-қол ақшамен және/немесе банктің чегі түрінде және/немесе интернет-банкинг және/немесе шот бойынша үзінді-көшірме арқылы немесе ҚР заңнамасында белгіленген басқа да есептеу тәсілімен ұсыну қажет.Сатып алу бағасы сауда-саттық деректемелер бойынша жүргізілгеннен кейін 5 банктік күн ішінде Қазақстан Республикасы Ұлттық Банкінің ағымдағы бағамы бойынша теңгемен төленеді. Банктің атауы «Банк ЦентрКредит» АҚ, БИК банк: KCJBKZKX, Банктің БСН: 980640000093. ЖСК KZ808562860105694363. Сауда-саттықты өткізу орны: Шымкент қ, Абайский ауданы, Шұғыла ш.а., Маулен Байзаков к, 42 үй.

Заявки на участие в аукционе принимаются со дня опубликова-ния объявления и заканчиваются за день до проведения торгов по адресу: г. Шымкент, ул. Аскарова, 32А. Перед завершением торгов необходимо предоставить подтверждение платежеспособности оплаты покупной цены, а именно наличными деньгами и/или в виде чека банка и/или посредством интернет-банкинга и/или выписки по счету или другим установленным законодательством РК способом расчетом. Покупная цена оплачивается в тенге по текущему курсу Национального Банка Республики Казахстан в течение 5 банковских дней после проведения торгов по реквизитам Наименование банка АО «Банк ЦентрКредит». БИК банка: KCJBKZKX, БИН банка: 980640000093. ИИК KZ808562860105694363. Место проведения торгов: г. Шымкент, Абайский р-н, мкр. Шугыла, ул. Маулена Байзакова, дом 42.

«Almaty Engineering Solution» ЖШС «Алматы қаласы, Түрксіб ауданы, «Қайрат» ықшам ауданы, 186/1 учаскесі, кіріктірілген үй-жайы және автотұрағы бар көп пәтерлі тұрғын үй кешені». 2-кезең (сыртқы инженерлік желілерсіз) жұмыс жобасына арналған қоршаған ортаны қорғау бөлімі (ҚОҚБ) бойынша көпшілік талқылау арқылы қоғамдық тыңдаулар өткізетінін хабарлайды. Қоғамдық талқылау 03.07.2025 ж. бастап 5 жұмыс күні аралығында өтеді. ndbecology.gov.kz ақпараттық жүйесінде жобалық құжаттама пакетімен танысып, ескертулер мен ұсыныстар беруге болады. Анықтама телефоны +7 777 100 1345.

ТОО «Almaty Engineering Solution» уведомляет о проведении общественных слушаний в форме публичных обсуждений по проекту «Раздел охраны окружающей среды (РООС) к рабочему проекту «Многоквартирный жилой комплекс со встроенными помещениями и паркингом г. Алматы, р-н Турксибский, мкр. Кайрат, уч. 186/1». 2-очередь (без наружных инженерных сетей)». Публичные обсуждения состоятся с 03.07.2025 г. в течение 5 рабочих дней. С пакетом проектной документации можно ознакомиться в информационной системе ndbecology.gov.kz для предоставления замечаний и предложений. Телефон для справок: +7 777 100 1345.

«Атырау облысының құрылыс басқармасы» ММ «Атырау қаласында халықаралық талаптарға сәйкес 12 000 жанкүйерге арналған жаңа стадион салу» жұмыс жобасы бойынша 03.07.2025 ж. - 11.07.2025 ж. аралығында Бірыңғай экологиялық порталында қоғамдық тыңдау нысанында қоғамдық талқылау өткізілетіні туралы хабарлайды. Қоғам өкілдері қоғамдық тыңдаулардың материалдарымен бірыңғай экологиялық портал сайтында таныса алады: https://ndbecology.gov.kz/. Қоршаған ортаны қорғау бөлімін әзірлеуші: «ABC Engineering» ЖШС, Жаңа Орда шағын ауданы, 11 үй, 89 пәтер, тел. 8 705 576 4687. Бірыңғай экологиялық портал сайтында өз ескертулеріңізді, ұсыныстарыңызды және сұрақтарыңызды қоюға болады: https://ndbecology.gov.kz/.

ГУ «Управление строительства Атырауской области» объявляет, что с 03.07.2025 г. по 11.07.2025 г. на Едином экологическом портале будут проводиться общественные слушания в форме публичных обсуждений по проекту «Строительство нового стадиона для 12 000 болельщиков в соответствии с международными требованиями в г. Атырау». Представители общественности могут ознакомится с материалами общественных слушаний на сайте единого экологического портала: https://ndbecology.gov.kz/. Разработчик РООС: ТОО «ABC Engineering», г. Уральск, мкр. Жана Орда, дом 11, кв. 89, тел. 8 705 576 4687. Высказать свои замечания, предложения и задать вопросы можно на портала: https://ndbecology.gov.kz/.

«СМЭУ Астана» ЖШС, ҚР Экологиялық кодексінің және Қоғамдық тыңдаулар өткізу қағидаларының талаптарына сәйкес, 2025 жылы шілде айының 2-і мен 9-ы аралығында Бірыңғай экологиялық порталында (https://hearings.ndbecology.gov.kz) «СМЭУ Астана» ЖШС үшін «Қоршаған ортаны қорғау» бөлімі жобасы бойынша қоғамдық талқылау түріндегі қоғамдық тыңдаулар өткізілетінін хабарлайды. Тел. 8 701 105 7202. Ескертулер мен ұсыныстар беру үшін жобалық құжаттама топтамасымен Бірыңғай экологиялық порталында танысуға болады.

ТОО «СМЭУ Астана»», в соответствии с требованиями Экологического кодекса РК и Правил проведения общественных слушаний сообщает, что с 2 по 9 июля 2025 года на Едином экологическом портале (https://hearings.ndbecology.gov.kz) будут проводиться общественные слушания в форме публичного обсуждения по проекту Раздел «Охрана окружающей среды» для ТОО «СМЭУ Астана»». Тел. 8 701 105 7202. С пакетом проектной документации можно ознакомиться на Едином экологическом портале для предоставления замечаний и предложений.

«Capital Construction Development» ЖШС «Астана қаласы, «Есіл» ауданы, Ш. Айтматов көшесі, №21 учаске мекенжайында орналасқан кіріктірілген үй - жайлары мен паркингі бар көппәтерлі тұрғын үй кешенін салу» жұмыс жобасы бойынша 03.07.2025 ж. - 11.07.2025 ж. аралығында Бірыңғай экологиялық порталында қоғамдық тыңдау нысанында қоғамдық талқылау өткізілетіні туралы хабарлайды. Қоғам өкілдері қоғамдық тыңдаулардың материалдарымен бірыңғай экологиялық портал сайтында таныса алады: https://ndbecology.gov.kz/. Бас жобалау ұйымы: «TORTAY engineering Co» ЖШС, Астана қаласы, Сығанақ көшесі, 54а, нп 105, тел. + 7 775 317 54 45. Қоршаған ортаны қорғау бөлімін әзірлеуші: «ABC Engineering» ЖШС, Жаңа Орда шағын ауданы, 11 үй, 89 пәтер, тел. 8 (705) 576-46-87. Бірыңғай экологиялық портал сайтында өз ескертулеріңізді, ұсыныстарыңызды және сұрақтарыңызды қоюға болады: https://ndbecology.gov.kz/.

ТОО «Capital Construction Development» объявляет, что с 03.07.2025 г. по 11.07.2025 г. на Едином экологическом портале будут проводиться общественные слушания в форме публичных обсуждений по проекту «Строительство многоквартирного жилого комплекса со встроенными помещениями и паркингом, расположенного по адресу: город Астана, район «Есиль», улица Ш. Айтматова, участок №21». Представители общественности могут ознакомится с материалами общественных слушаний на сайте единого экологического портала: https://ndbecology.gov.kz/. Генеральная проектная организация: ТОО «TORTAY engineering Co», г. Астана, ул. Сыганак, д. 54а, нп. 105, тел. + 7 775 317 54 45. Разработчик РООС: ТОО «ABC Engineering», г. Уральск, мкр. Жана Орда, дом 11, кв. 89, тел. 8 705 576 4687. Высказать свои замечания, предложения и задать вопросы можно на портала: https://ndbecology.gov.kz/.

29.07.2025 жылы сағат 11:00-да Қызылорда қаласы, Тасбөгет кенті, З.Шүкіров көшесі 11 үйде «Қызылорда қаласы аумағындағы, «Солтүстік» учаскесі, Тасбөгет II кен орнында әол құмдарын өндіруге арналған таукен жұмыс жоспары; «Тасбөгет II кен орнында әол құмдарын өндірудің салдарын жою жоспарына» «Қоршаған ортаны қорғау» материалдарын талқылау үшін қоғамдық тыңдаулар өткізеді. Координаттары: 44º49'08, 17»с.б., 65º38'14, 13» ш.е., 44º49'50, 34» с.б., 65º38'19, 66» ш.е. Қоғамдық тыңдау онлайн режиминде Zoom платформасында бейнеконференция байланысы арқылы өтеді. Сілтеме: https://us05web.zoom.us/j/86377899196?pwd=XcvDjtz0SJrAKNUzlvRXPs7XE3HR8L.1. Конференция нөмірі: 863 7789 9196. Қосылу коды: SGFef8. Тапсырыс беруші: «Орда құмы» ЖШС, Қызылорда қ., Тасбөгет кенті, О. Сейтпенбетов көш., 21А. БСН 240540020734, тел: +7 705-910-37-35, e-mail: orda_kumy@mail.ru. Әзірлеуші: ШС «Мекен және К» ТС, 910240000086, Қызылорда қ., Н. Назарбаев көш., 21 Б/3, тел. 8 (7242) 244975, mekenik@mail.ru. Қоғамдық тыңдаулар өткізілетін күнге дейін 3 жұмыс күнінен кешіктірілмейтін мерзімде, барлық ескертулер және / немесе ұсыныстар https://ndbecology.gov.kz/. Ақпараттық жүйесінде қабылданады. Жоба бойынша қосымша ақпарат: 8 (7242) 244-975, mekenik@mail.ru. ЖАО эл. поштасы мен мекенжайы: Қызылорда облыстық табиғи ресурстар және табиғат пайдалануды реттеу басқармасы: Қызылорда қ., С.Бейбарыс көш.1, a.koszhanova@korda.gov.kz, 8 (7242) 605-369.

29.07.2025 года в 11:00 по адресу: г. Кызылорда, пос. Тасбугет, ул. З. Шукурова, 11 состоятся общественные слушания в форме открытого собрания по Разделам «Охрана окружающей среды»: к Плану горных работ для добычи эоловых песков с месторождения Тасбугетское II, участок «Северный» расположенного в черте г. Кызылорда; План ликвидации последствий добычи эоловых песков с месторождения Тасбугетское II, участок «Северный», расположенного в черте г. Кызылорда. Координаты: 44º49'08, 17»с.ш., 65º38'14, 13» в.д., 44º49'50, 34» с.ш., 65º38'19, 66» в.д. Общественные слушания также проводятся в онлайн-режиме посредством видеоконференцсвязи на платформе ZOOM. Ссылка: https://us05web.zoom.us/j/86377899196?pwd=XcvDjtz0SJrAKNUzlvRXPs7XE3HR8L.1. Идентификатор: 863 7789 9196. Код доступа: SGFef8. Заказчик: ТОО «Орда кумы», г. Кызылорда, пос. Тасбугет, ул. О. Сейтпенбетов, 21А. БИН 240540020734, тел. +7 705-910-37-35, e-mail: orda_kumy@mail.ru. Разработчик: ХТ ПТ «Мекен и Компания», БИН 910240000086, г. Кызылорда, пр. Н. Назарбаева, 21 Б/3, тел. 8 (7242) 244-975, mekenik@mail.ru. Все замечания и/или предложения принимаются в срок не позднее 3 рабочих дней до даты проведения общественных слушаний в Информационной системе https://ndbecology.gov.kz/. Дополнительная информация по проекту: тел. 8 (7242) 244-975, mekenik@mail.ru. Электронный и почтовый адрес МИО: Управление природных ресурсов и регулирования природопользования Кызылординской области: г. Кызылорда, ул. С. Бейбарыс, 1, a.koszhanova@korda.gov.kz, 8 (7242) 605-369.

«RUC JU LAI» ЖШС, ҚР ЕК 96-бабының талаптарына сәйкес, 08.08.2025 жылы сағат 11.00-де Алматы облысы, Қонаев қаласы, Заречный ауылдық округі, Арна ауылы, «Арна» өнеркәсіптік аймағы, 150-учаске мекен-жайында кәсіпорын аумағына ашық нысандағы қоғамдық тыңдаулар жобасы бойынша жиналыс өткізілетінін хабарлайды «RUC JU LAI» ЖШС үшін «Рұқсат етілген шығарындылар стандарттары», «Қалдықтарды басқару бағдарламасы», «Өндірістік экологиялық бақылау бағдарламасы», «Қоршаған ортаны қорғау бойынша іс-шаралар жоспары». Жобалық құжаттамалар пакетімен https://ecoportal.kz/ Бірыңғай экологиялық порталында, сондай-ақ «Алматы облысы бойынша ОПР және ЖП» ММ сайтында танысуға болады. Барлық ескертулер немесе ұсыныстар Бірыңғай экологиялық порталда қоғамдық тыңдаулар өтетін күнге дейін 3 жұмыс күнінен кешіктірмей, сондай-ақ мекенжай бойынша қабылданады. Алматы облысы, Қонаев қаласы, Жамбыл көшесі, № 13. «Алматы облысы бойынша УПР және ЖП», тел. +7 (72772) 232-27 - Электрондық пошта: priroda@zhetysu.gov.kz. Төтенше жағдай және (немесе) шектеу іс-шаралары, оның ішінде карантиндік, әлеуметтік, табиғи және техногендік сипаттағы төтенше жағдайлар енгізілген жағдайда қоғамдық тыңдаулар онлайн режиминде өткізіледі. Белсенді сілтеме Бірыңғай экологиялық порталда және «Алматы облысы бойынша ӨҚБ және ЖП» ММ сайтында беріледі. Онлайн қосылымға сілтеме: https://us05web.zoom.us/j/5136253680?pwd=izygWLoDO6pFdeGrj5h80DClonybKa.1&omn=84346432242. Конференция ID: 513 625 3680. Қол жеткізу коды: g9AzyE. Бастамашы мәліметтері БСН 230540032210, «RUC JU LAI» ЖШС Алматы облысы, Қонаев қаласы, Заречный ауылдық округі, Арна ауылы, «Арна» өнеркәсіптік аймағы, 150 учаске, тел. +7 705 511 3733. guzel-abikenova@mail.ru мекенжайында орналасқан. Әзірлеуші туралы мәліметтер: БСН 130440027567, ТОО «Ecology Food» ЖШС, Алматы қ., Сәтбаев, 88а/1, тел. 8 (727) 377-86-14. Қосымша ақпаратты aigerim@ecoex.com.kz e-mail және телефон нөмірі бойынша алуға болады тел. 8 701 965 8919. Нысан координаттары: 43.781571, 77.052466.

ТОО «RUC JU LAI» в соответствии с требованиями статьи 96 ЭК РК, сообщает, что 08.08.2025 г. в 11.00 ч. по адресу Алматинская область, г. Конаев, сельский округ Заречный, село Арна, промышленная зона Арна, участок 150, на территории предприятия состоятся общественные слушания в форме открытого собрания по проекту «Нормативов допустимых выбросов», «Программа управления отходами», «Программа производственного экологического контроля», «План мероприятий по охране окружающей среды» для ТОО «RUC JU LAI». С пакетом проектной документации можно ознакомиться на Едином экологическом портале https://ecoportal.kz/, а также сайте ГУ «УПР и РП по Алматинской области». Все замечания или предложения принимаются в срок не позднее 3 рабочих дней до даты проведения общественных слушаний на Едином экологическом портале, а также по адресу Алматинская область, г. Конаев, улица Жамбыла, № 13. «УПР и РП по Алматинской области», тел. +7 (72772) 232-27 - Эл. адрес: priroda@zhetysu.gov.kz. В случае введения чрезвычайного положения и (или) ограничительных мероприятий, в том числе карантина, ЧС социального, природного и техногенного характера, общественные слушания проводятся в онлайн-режиме. Активная ссылка будет предоставлена на Едином экологическом портале и на сайте ГУ «УПР и РП по Алматинской области». Ссылка на онлайн подключение: https://us05web.zoom.us/j/5136253680?pwd=izygWLoDO6pFdeGrj5h80DClonybKa.1&omn=84346432242. Идентификатор конференции: 513 625 3680. Код доступа: g9AzyE. Реквизиты инициатора БИН 230540032210, ТОО «RUC JU LAI» расположен по адресу: Алматинская область, г. Конаев, сельский округ Заречный, село Арна, промышленная зона Арна, участок 150, тел. +7 705 511 3733. guzel-abikenova@mail.ru. Реквизиты разработчика: БИН 130440027567, ТОО «Ecology Food» г. Алматы Сатпаева, 88а/1, тел. 8 (727) 377-86-14. Дополнительную информацию можно получить по эл. адресу и номеру телефона: aigerim@ecoex.com.kz, тел. 8 701 965 8919. Координаты объекта: 43.781571, 77.052466.

ANTENNAS.KZ
Сайт в Интернете «Антенна» в Казахстане». Присоединяйтесь!

Праздник детства

В конце июня проходят школьные выпускные вечера. Это повод вместе с друзьями вспомнить годы учебы и попробовать торт.

«РЫЖИК»

На 10 порций: 2 ст. л. меда, 460 г муки, 100 г сливочного масла, 1,5 ч. л. соды. Для крема: 2 яйца, 150 г сахара, 3 ст. л. муки, 100 г сливочного масла, 800 мл молока.

Для крема взбейте яйца с сахаром, влейте струйкой теплое молоко, всыпьте муку, положите масло. Поставьте на маленький огонь и варите, помешивая, пока крем не станет густым. Яйца взбейте с сахаром, добавьте мед, масло и соду. Порциями всыпьте муку, замесите тесто, разделите на 6 частей, каждую раскатайте, проколите вилкой. Выпекайте по 4–5 минут при 180 °С на пергаменте. Подровняйте коржи, соберите торт, смазывая каждый его слой кремом. Верх посыпьте измельченными обрезками коржей.

«ПАНЧО» С АНАНАСАМИ

На 10 порций: 7 яиц, 300 г сахара, 250 г муки, 3 ст. л. какао, 0,2 ч. л. соды, 350 г консервированных ананасов. Для крема: 750 г сметаны, 180 г сахарной пудры. Для глазури: 80 г шоколада, 40 г сливок.

Взбейте яйца с сахаром, мукой, содой. Половину теста вылейте в форму, выпекайте при 180 °С. В оставшееся тесто подмешайте какао, приготовьте корж, остудите, смажьте его смесью сметаны и пудры. Светлый бисквит измельчите, обмакните кусочки в крем, им же пропитайте нарезанный ананас, выложите на корж слоями, каждый чуть меньше по диаметру, Смажьте кремом. Смешайте шоколад и сливки, варите до однородности, полейте торт.

Фото: Essentials, Signature/iStock

ЗАХЕР КЛАССИЧЕСКИЙ

На 10 порций: 6 яиц, 120 г сахара, 120 г муки, 120 г сливочного масла, 120 г горького шоколада. Для начинки: 150 г абрикосового джема. Для глазури: 100 г горького шоколада, 60 г сливочного масла.

Растопите шоколад и масло. Желтки и белки взбейте отдельно с сахаром, добавьте в шоколадную смесь, всыпьте муку. Переложите тесто в смазанную маслом форму, выпекайте при 180 °С 45–50 минут. Остудите, разрежьте на две части. Нанесите половину джема, накройте второй частью бисквита и снова намажьте джемом, полностью охладите. Ингредиенты глазури соедините, растопите в микроволновке, остудите. Украсьте торт.

ИЗ ПЕЧЕНЬЯ И ТВОРОГА

На 10 порций: 420 г песочного печенья, 170 г сахара, 100 г сливочного масла, 3 яйца, 700 г творога, 250 мл сливок. Для глазури: 60 г шоколада, 40 г сливочного масла.

Печенье поломайте на небольшие кусочки, перемешайте с размягченным сливочным маслом. Форму смажьте маслом, на дно выложите смесь печенья и масла, из нее же сделайте бортики. Отправьте в разогретую до 180 °С духовку на 15 минут, остудите. Творог разотрите с сахаром, добавьте яйца и сливки, перемешайте. Выложите на основу, выпекайте при 180 °С около 40 минут. Ингредиенты глазури растопите, перемешайте, остудите. Украсьте торт любым орнаментом.

Июльские хлопоты

Всем растениям в середине лета требуется повышенное внимание.

НАШ КОНСУЛЬТАНТ
садовод, ландшафтный дизайнер, выпускница Школы садоводства
Рената МАКАРИЧЕВА

В ОГОРОДЕ

Огурцы образуют мощные листья и стебли, на это уходят питательные вещества, кустики забирают их из почвы. А значит, надо внести удобрения: компост, перегной, золу – в сухом виде или подготовив водный раствор, им проливают растения.

Важно следить за состоянием ботвы и предупреждать появление вредителей. В теплице при плохом проветривании растения атакует паутинный клещ, на это указывает тонкая белая сеточка. Она появляется на нижней стороне листьев, затем переходит на стебли и плоды. Вредители забирают у растений сок, листья покрываются пятнами, желтеют, опадают. Помогает опрыскивание инсектицидами, среди них фуфанон нова. Используют биопрепараты, например акарин, фитоверм, бикол, битоксибациллин. Страдают огурцы и от трипсов: на листьях появляются тончайшие проколы, напоминающие следы иголки, а на обратной стороне листа – следы жизнедеятельности вредителей. Кустики прекращают рост, плодоношение замедляется. Для защиты проводят опрыскивание инсектицидами, их меняют, так как вредители адаптируются к средствам. Лучшая профилактика – проветривание теплиц, своевременный полив, удаление растительных остатков, прополка.

У томатов надо продолжать удалять пасынки; если растения жируют (образуют много зеленой массы), срезают лишние листья. Высокие кусты подвязывают, в открытом грунте опоры ставят под томаты любой высоты, чтобы плоды не касались почвы.

Применять средства защиты от вредителей надо по инструкции.

Плодовые деревья надо осматривать, чтобы не пропустить симптомы заражения монилиозом. Заболевание поражает плоды.

Фото: Essentials/iStock

Свеклу и морковь надо продолжать мульчировать и поливать, чеснок и лук требуется подкормить. В июле акцент делают на калий и фосфор.

В ЯГОДНИКЕ

Плодоношение земляники подошло к концу, уже можно удалить 4-летние кустики, внести на грядки компост и золу, перекопать почву, чтобы подготовить ее к будущему сезону. Но стоит учесть, что землянику выращивать на том же месте не надо. Хорошо укоренившиеся молодые усы можно оставить на той же грядке до августа, затем пересадить на новое место. Молодые кустики (до 4 лет) надо освободить от старых листьев, срезать усы и цветоносы, подкормить и мульчировать, поливать дважды в неделю.

Ирина Ломанова,
style@antennatv.ru

ТВ-ОТВЕТЫ: ПОКУПКА

ОТ ЧЕГО МОЖЕТ ГОРЧИТЬ ПОДСОЛНЕЧНОЕ МАСЛО

Надпись «без холестерина» –маркетинговый ход: этого вещества в растительном масле быть не может. Нерафинированный продукт подходит для салатов, он полезнее благодаря высокому содержанию витамина Е. Но при нагревании такое масло окисляется, жарить можно только на рафинированных сортах. Срок годности нерафинированного продукта – 8 месяцев, рафинированного – до 18 месяцев. Содержимое открытой бутылки надо использовать за 30 дней. Запечатанную тару можно хранить в шкафу, вскрытая упаковка должна находиться в холодильнике, подальше от солнца. При контакте с ним продукт становится горьким.

«Формула еды» (12+), «Россия 1», 14 июня, суббота

ЧТО В СОСТАВЕ ЛОСЬОНА ПОСЛЕ ЗАГАРА

После длительного пребывания на пляже выручит средство, восстанавливающее эпидермис и защищающее от фотостарения. Хорошо, если в составе есть минеральное масло, оно продлевает срок годности продукта. Смягчающим и увлажняющим действием обладает масло ши. Глюконат цинка помогает справиться с воспалительным процессом. Гиалуроновая кислота позволяет сохранить водный баланс кожи, а вот спирт дает подсушивающий эффект. Экстракт алоэ охлаждает, предотвращает сухость, запускает механизм клеточного восстановления. Пантенол помогает при сильных ожогах.

«Настроение» (0+), «ТВ Центр», 17 июня, вторник

Астрологический прогноз* на неделю

30 июня – 6 июля

Астролог **НАДЕЖДА ШУРШАЛИНА**, преподаватель Академии астрологии Левина, astro-academia.ru

*Обратите внимание, что общие рекомендации рассчитаны на типичных представителей знаков зодиака (вы можете считать себя таковым, если общий гороскоп знака максимально соответствует вашему характеру). В иных случаях пользуйтесь индивидуальным гороскопом.

ОВЕН
21.03 – 19.04
Благоприятный день – 30 июня
Неблагоприятный – 2 июля
Любовь. Пришла пора навести порядок в отношениях. Будьте дипломатом. Свободным Овнам судьба может повстречаться на прогулке, романтическое знакомство имеет хорошие перспективы. Не упускайте возможность внести в свою жизнь что-то новое и необычное.
Работа. Любые начинания, будь то учеба или хобби, будут развиваться успешно.
Здоровье. Прогулки и плавание пойдут на пользу.

ТЕЛЕЦ
20.04 – 20.05
Благоприятные дни – 1, 3 июля
Неблагоприятный – 5 июля
Любовь. Тема личной жизни будет волновать больше, чем обычно. Если вы в поиске отношений, не упустите возможности для знакомства. Тех, кто уже находится в паре, может ждать сюрприз от партнера. Посещая вместе новые места, вернете романтическое настроение.
Работа. У вас будет много энергии, и нужно найти ей разумный выход.
Здоровье. Может скакать давление.

БЛИЗНЕЦЫ
21.05 – 21.06
Благоприятные дни – 3, 6 июля
Неблагоприятный – 2 июля
Любовь. В эти дни ваша энергетика очень притягательна. Вы будете общительнее, чем обычно, что может обернуться интересными знакомствами. Не удивляйтесь, если посторонние люди будут делать вам комплименты. Но старайтесь не терять бдительность.
Работа. Если ваша деятельность связана с клиентами, то их будет много.
Здоровье. Почки в этот период чувствительны.

РАК
22.06 – 22.07
Благоприятные дни – 5, 6 июля
Неблагоприятный – 1 июля
Любовь. Неделя может запомниться встречей с людьми из прошлого. Будут сниться необычные сны, над которыми стоит поразмыслить. В отношении любимого человека вы будете проявлять некоторую холодность.
Работа. Действуя в одиночку, добьетесь большего, чем в коллективе.
Здоровье. От настроения зависит самочувствие.

ЛЕВ
23.07 – 22.08
Благоприятный день – 30 июня
Неблагоприятный – 2 июля
Любовь. Эти дни будут полны неожиданностей. Открывайтесь новому, но старайтесь не действовать импульсивно. Избегайте завышенных ожиданий от себя и от других.
Работа. Отличное время для любого обучения. Вам будет сложно себя ограничивать, поэтому есть риски потратить больше, чем планировали.
Здоровье. Исключите острые продукты.

ДЕВА
23.08 – 22.09
Благоприятные дни – 1, 2 июля
Неблагоприятный – 5 июля
Любовь. Ожидаются сюрпризы В отношениях вы станете более напористой, независимой, возможно, вам захочется соперничать или отстаивать свои границы. Позвольте себе быть яркой и следовать велению души.
Работа. Если не лениться, то неделя будет очень продуктивной и насыщенной событиями.
Здоровье. Вероятны головные боли.

ВЕСЫ
23.09 – 22.10
Благоприятные дни – 2, 6 июля
Неблагоприятный – 3 июля
Любовь. Вы можете быть резкими в проявлении эмоций, хотя вам это не совсем свойственно. Относитесь к раздражающим вещам с юмором – и станете душой любой компании. Совместный досуг с партнером пройдет незабываемо.
Работа. Доделайте то, что накопилось.
Здоровье. Активный образ жизни будет положительным образом влиять на самочувствие.

СКОРПИОН
23.10 – 21.11
Благоприятные дни – 2, 5 июля
Неблагоприятный – 30 июня
Любовь. Судьба предоставит шанс проявить себя, что выведет вас на новый виток жизни. Подумайте, для кого вы могли бы быть полезными, это задаст правильное направление.
Работа. Вы можете столкнуться с небольшими трудностями, но не нужно перед ними отступать. Хорошие дни для начала ремонта.
Здоровье. Повышается склонность к отечности.

СТРЕЛЕЦ
22.11 – 21.12
Благоприятные дни – 4, 6 июля
Неблагоприятный – 2 июля
Любовь. Неделя будет эмоциональной. Желательно не вмешиваться в чужие ссоры и не поддаваться на провокации. Вероятна встреча с друзьями. Прекрасный период для предложения руки и сердца, знакомств.
Работа. Можно многое успеть, если все заранее распланировать. Удача на вашей стороне.
Здоровье. Есть риск подхватить вирус.

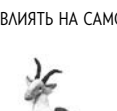

КОЗЕРОГ
22.12 – 19.01
Благоприятные дни – 2, 6 июля
Неблагоприятный – 1 июля
Любовь. Используйте это время, чтобы зарядиться положительными и вдохновляющими эмоциями. Через других людей в вашу жизнь придет что-то интересное и важное. Вероятна встреча со старым другом.
Работа. Лучше не планировать на эту неделю важных дел, так как все может пойти не по тому сценарию, что вы задумывали.
Здоровье. Укрепляйте иммунитет.

ВОДОЛЕЙ
20.01 – 18.02
Благоприятные дни – 4, 5 июля
Неблагоприятный – 1 июля
Любовь. Вероятны неожиданные повороты в отношениях с окружающими, особенно с женщинами. Будьте легкими на подъем и не засиживайтесь дома. Доверяйте интуиции, она в эти дни особенно обостряется.
Работа. В первой половине недели вас может ждать выигрыш или выгодная покупка.
Здоровье. Хорошее время для консультации у нового врача.

РЫБЫ
19.02 – 20.03
Благоприятные дни – 1, 6 июля
Неблагоприятный – 30 июня
Любовь. Сейчас вы можете продемонстрировать свои лучшие качества. В то же время посторонние люди могут провоцировать вас на конфликт, и это будет проверкой того, способны ли вы отстоять свои границы. Не растрачивайте силы на негативные эмоции.
Работа. Отличное время, чтобы навести порядок.
Здоровье. Подходящий период для прохождения обследования.

Иллюстрации: Наталья Бакова

УЛЫБКА «АНТЕННЫ»

Дама звонит в фирму по похудению:
– Скажите, ваша фирма действительно гарантирует похудение за короткий срок? Дело в том, что муж сделал мне чудесный подарок на день рождения, но я не могу в него влезть…
– О, мы обещаем, что через два месяца вы сможете свободно надеть ваше новое платье…
– При чем здесь платье? Муж подарил мне машину!

• • •

– Состояние здоровья: знаю наизусть номер страхового полиса.

• • •

Диалог в магазине:
– Берите шляпку, это последний писк моды!
– Предпоследний!
– Почему?
– Последний будет у мужа, когда он увидит ценник этой шляпки.

• • •

– Я слышал, вы женились?
– Все верно, почти три недели назад.
– И вас все еще можно поздравить?

• • •

Опаздывать на совещания не следует, придется сидеть в первом ряду.

• • •

Если ничто другое не помогает, прочтите наконец инструкцию.

• • •

– Как я вас узнаю?
– Я буду в синих джинсах, рост – 165, вес – 54…
– Хорошо, а я буду в светлой куртке с весами и рулеткой.

• • •

– Сколько стоит номер в вашем отеле?
– На первом этаже – 10 000 рублей, на втором – 8500, на третьем – 7000, на четвертом – 5500.
– Ясно, ваш отель для меня недостаточно высок.

• • •

– Скажите, у вас есть доходы, о которых неизвестно налоговым органам?
– Мне приходилось доставать монетки из фонтана...

• • •

Чтобы ежегодно не сдавать деньги на новый линолеум, родители предложили положить в классе асфальт.

• • •

– Люблю порядок, поэтому всегда ставлю чашку кофе на кофейный след от предыдущей чашки.

• • •

– Вы странная.
– Тоже мне новость.

ПОГОДА И ЗДОРОВЬЕ С 26 ИЮНЯ ПО 6 ИЮЛЯ

АЛМА-АТА: Дневная температура составит от +21 до +34°С, ночная – от +11 до +20°С. Кратковременный дождь ожидается 26 июня.

АСТАНА: Дневная температура составит от +20 до +27°С, ночная – от +14 до +17°С. Дождь ожидается с 28 июня по 3 июля.

ШЫМКЕНТ: Дневная температура составит от +32 до +35°С, ночная – от +18 до +20°С. Осадков не ожидается.

УСТЬ-КАМЕНОГОРСК: Дневная температура составит от +23 до +30°С, ночная – от +15 до +19°С. Дождь возможен 1, 2 июля.

Неблагоприятных дней в этот период не ожидается (прогноз состояния биосферы).
Геомагнитная обстановка будет спокойной, повышенная активность Солнца возможна 26 июня.
Фазы Луны: 26 июня – 6 июля – растущая.

При плавании в грязном водоеме можно заразиться церкариозом (зудом купальщика). Причина – контакт с паразитами, их переносчиками являются птицы – утки, гуси. Признаки проблемы – покраснение кожи, головная боль, слабость, повышение температуры тела. Улучшить состояние помогают охлаждающие гели, антигистаминные препараты.

Фото: Essentials, Signature/iStock

У НАС ТЕ ЖЕ БУКВЫ, НО ДРУГИЕ СЛОВА!

Новая газета Казахстан

С 26 ИЮНЯ В ПРОДАЖЕ!
В НОМЕРЕ И НА САЙТЕ WWW.NOVGAZ.COM

ИГЛА РОССИЙСКОГО АТОМА. В Агентстве по атомной энергии РК сообщили, что «Росатом» выбран лидером международного консорциума по строительству первой АЭС в Казахстане. Как атомная энергетика стала новой «мягкой силой» Кремля, и почему ни Запад, ни Китай не могут остановить экспансию Росатома по всему миру.

ОГОНЬ ПО СТАДАМ. На саратовские поля из Казахстана пришли сайгаки, их вид был почти уничтожен в 90-е. Но потом произошло «Казахстанское чудо», и число сайгаков достигло там 1,9 миллиона голов. Теперь, потеряв урожай, фермеры сами готовы проситься в Красную книгу.

РОССИЯ ХОЧЕТ ЗАДУШИТЬ КАЗАХСТАН В БРАТСКИХ ОБЪЯТИЯХ? В рамках Петербургского международного экономического форума (ПМЭФ) президент РФ прокомментировал сотрудничество с Казахстаном, подчеркивая его зависимость от России.

Тел. в Алматы: 8 (727) 272-20-75.

РЕМОНТ ТЕЛЕВИЗОРОВ

• **Телемастер. Стаж 30 лет. Гарантия. Тел. 327-68-95, 8-778-810-2018, Юрий Васильевич.**

НЕ ЗАБУДЬТЕ: свежий номер «АНТЕННЫ» – каждую СРЕДУ!

ANTENNAS.KZ

Сайт в Интернете «Антенна» в Казахстане». Присоединяйтесь!

ХОРОШО, ЧТО МЫ ВМЕСТЕ!

антенна в Казахстане
Тираж 35 000 экз.

СОБСТВЕННИК, РЕДАКЦИЯ И ИЗДАТЕЛЬ: ТОО «Медиа-Бизнес Принт»
Адрес редакции и издателя: 050000, Алма-Ата, ул. Казыбек би, 50, каб. 73.
Телефон для справок: (727) 272-20-75.
Главный редактор **Елена Бочарова,** e-mail: antennakz@mail.ru.
Почтовый адрес: 050004, г. Алма-Ата, ул. Желтоксан, 50, оф. 110.
Подписной индекс: 32351
Газета №26 (1457). Подписана в печать по графику – 24.06.2025 в 19.00, фактическое – 24.06.2025 в 20.00. **Дата выхода в свет 25.06.2025.** Издается с июля 1997 года.

■ Редакция работает с письмами читателей.
■ Редакция не несет ответственности за достоверность содержания рекламных объявлений.
■ При обнаружении экземпляра газеты с полиграфическим дефектом просим обращаться по телефону: (727) 272-20-75 или электронной почте rtkz@mail.ru для бесплатной замены в течение 14 дней после выхода номера.
■ **Шрифты фирмы** ParaType

Распространение **Наталья Шварц.**
Отдел распространения - тел. (727) 272-20-75.
Директор **Александр Владимирович Краснер.**
Отдел рекламы – тел. +7 705 335 6390.

INSTAGRAM.COM/WDAY_RU FACEBOOK.COM/WDAY.RU ODNOKLASSNIKI.RU/TELESEMANTENNA VK.COM/WOMDAY

2 в 1: газета и телегид
антенна – телесемь
Тираж 1 253 310 экз.
ИЗДАЕТСЯ С ЯНВАРЯ 2016 ГОДА
ООО «ШКУЛЁВ МЕДИА ХОЛДИНГ»

ШКУЛЁВ МЕДИА ХОЛДИНГ

Главный редактор Елена Михайловна Красникова

ДИРЕКЦИЯ
Президент: Виктор Михайлович Шкулев
Исполнительный директор: Алексей Овчинников
Директор проекта, корпоративный директор по распространению: Алексей Абросимов
Заместитель корпоративного директора по распространению: Сергей Казаков
Отдел подписки: (495) 633-57-35
E-mail: PSDSubscription@sholding.ru
Отдел распространения: (495) 633-56-83
E-mail: distr@sholding.ru
Телефон для справок: (495) 633-57-57
E-mail: redaktor@antennatv.ru

ООО «ШКУЛЁВ МЕДИА»
Президент: Наталья Шкулева

Бренд-директор по франчайзингу: Любовь Абросимова

Директор по рекламе и маркетингу: Лилия Савина, телефон: (495) 633-56-49

Бренд-менеджер: Анжелика Щербакова ascherbakova@sholding.ru

Финансовый директор: Олег Бобылев

Корпоративный HR-директор: Тамара Шкулева

Корпоративный директор по правовым вопросам: Юлия Ципилева

Корпоративный директор по производству и IT: Эразм Конюшков

ООО «ШКУЛЁВ ДИДЖИТАЛ ТЕХНОЛОГИИ»
Генеральный директор: Елена Шкулева

Сайт: www.antenna-telesem.ru, www.wday.ru

Адрес: Российская Федерация, 115114, г. Москва, ул. Дербеневская, д. 15Б, этаж 6, офис 1.

Телефон: (495) 633-56-69
Факс: (495) 633-57-95

УЧРЕДИТЕЛЬ, ИЗДАТЕЛЬ И РЕДАКЦИЯ: **ООО «Шкулёв Медиа Холдинг»**, Российская Федерация, 115114, г. Москва, ул. Дербеневская, д. 15Б, этаж 6, пом. VI

Телефон: (495) 633-57-57
Факс: (495) 633-57-95

Почтовый адрес: 115162, Москва, а/я 43, «Антенна»

E-mail: info@sholding.ru

Подписной индекс: 32351

Газета зарегистрирована в Министерстве культуры и информации РК. Свидетельство № 10577-Г, от 09.02.2010 г. (для детей, достигших 12 лет). Периодичность - 1 раз в неделю.
Культурно-просветительская, информационная (телепрограмма), развлекательная, реклама в соответствии с законодательством Республики Казахстан о рекламе.
Отпечатано в типографии ТОО «Гамма-Принт». Адрес: г. Алматы, пр. Райымбека, 369. Тел. (727) 247-98-30, 247-98-31. Заказ 903.

Издается в городах: Архангельск • Астрахань • Барнаул • Белгород • Бийск • Брянск • Владивосток • Владимир • Волгоград • Вологда • Воронеж • Екатеринбург • Иваново • Ижевск • Иркутск • Казань • Калининград • Калуга • Кемерово • Киров • Кострома • Краснодар • Красноярск • Курган • Курск • Липецк • Магнитогорск • Москва • Мурманск • Нижний Новгород • Новокузнецк • Новосибирск • Омск • Оренбург • Орел • Пенза • Пермь • Петрозаводск • Псков • Ростов-на-Дону • Рязань • Самара • Санкт-Петербург • Саранск • Саратов • Смоленск • Ставрополь • Сургут • Сыктывкар • Тамбов • Тверь • Тольятти • Томск • Тула • Тюмень • Ульяновск • Уфа • Хабаровск • Чебоксары • Челябинск • Череповец • Ярославль • **Алма-Ата**

©ООО «Шкулев Медиа Холдинг», 2016 – 2023. Авторами статей, фотографий, рисунков, сканвордов и кроссвордов запрещена их перепечатка без согласия правообладателя, а иное использование – без ссылки на правообладателя. По вопросам приобретения авторских прав: (495) 633-57-57

Самая высокая концентрация хлора приходится на поверхность воды, поэтому при купании в бассейне могут страдать и глаза, и органы дыхания.

Спецпроект **«СКОРО В ОТПУСК»**

На морском берегу

Пляжный отдых предпочитают многие туристы. Чтобы поездка прошла без осложнений, надо соблюдать меры защиты от распространенных заболеваний.

ОТ ЕДЫ И ВОДЫ

– Лидер среди курортных проблем со здоровьем – ротавирусная инфекция. Основной симптом заражения – диарея. Тяжелое течение наблюдается при первой в жизни встрече с ротавирусом, поэтому в группе риска – малыши до 5 лет, – рассказывает **ведущий эксперт, руководитель группы научной и информационной поддержки лечебно-профилактических учреждений Центра молекулярной диагностики CMD ЦНИИ эпидемиологии Роспотребнадзора Михаил Лебедев**. – В сложных случаях требуется комплексное лечение, а иногда и госпитализация. У детей постарше и у взрослых повторные инфекции встречаются часто, но болезнь протекает легче, многие принимают ее за обычное пищевое отравление. Осложнения развиваются редко, однако у людей со сниженным иммунитетом они возможны.

РВИ, как и другие острые кишечные инфекции, является болезнью грязных рук. При нарушении правил гигиены заражение возможно через бытовые предметы. Кроме того, ротавирус способен выделяться во внешнюю среду и с секретом дыхательных путей. Пик заболевания неслучайно приходится на курортный сезон, так как одним из основных проводников инфекции является вода. Барахтаясь в море или бассейне, малыши ее заглатывают. В самой воде ротавирус не живет, но успешно через нее передается.

ДОКАЗАНО НАУКОЙ

Исследования подтверждают, что мытье рук с мылом снижает риск развития кишечных инфекций почти наполовину. В экстренных случаях можно использовать влажные дезинфицирующие салфетки и антисептики. Важно следить за тем, чтобы малыши не заглатывали воду при купании, впрочем, и взрослым не стоит это делать. Необходимо мыть овощи и фрукты, пить только бутилированную воду.

От РВИ разработана вакцина. Принципом ее действия является моделирование первичного инфицирования. В результате при последующих заражениях дикими типами ротавируса значительно снижается число тяжелых форм, не развиваются осложнения. Но вакцинируют только детей до полугода.

БУКЕТ БОЛЕЗНЕЙ

– Вода – благоприятная среда для размножения опасных микроорганизмов, – рассказывает **офтальмолог медицинской клиники «Центр Плюс» ФБУН ЦНИИ эпидемиологии Роспотребнадзора Анна Захарчук**. – Распространенным заболеванием, возникающим при посещении бассейна или открытого водоема, является вирусный конъюнктивит, чаще он встречается у детей. Инкубационный период, когда возбудитель уже присутствует в организме, но не вызывает симптомов, продолжается от 2 до 12 дней, чаще 5–7 дней. Признаки варьируются от легких (слезотечение, дискомфорт в глазах, ощущение инородного тела) до тяжелых (появление пленки на конъюнктиве век, нарушение их движения, иногда снижение зрения). Спустя 4–18 дней роговица мутнеет, симптом способен сохраняться долго. Через несколько месяцев после выздоровления вероятно возвращение проблемы.

В результате купания в контактных линзах и при неправильном уходе за ними может развиваться акантамебный кератит. Он сопровождается воспалительными помутнениями роговицы и распространением инфекции на ткани глаза. Симптомы патологии возникают не сразу, а значит, контактная линза с патогенами снова попадет в контейнер для хранения, наполняющий его раствор →

НА ЗАМЕТКУ

Важно следить за состоянием бассейна, в него должна поступать свежая вода, а уборка и дезинфекция помещения, чистка чаши – проводиться ежедневно.

В ТЕПЛЫЕ СТРАНЫ

Выбирая маршрут путешествия, стоит обратить внимание на климат региона и учесть состояние здоровья. С осторожностью надо планировать поездку в места с жарким климатом.

– Высокая температура воздуха – это не просто дискомфорт, а угроза для людей с хроническими патологиями, – рассказывает **терапевт, генеральный директор Центра молекулярной диагностики CMD Оренбург ЦНИИ эпидемиологии Роспотребнадзора Сергей Исковских**.

– В жару организм запускает механизмы адаптации. Это усиленное потоотделение, способствующее охлаждению через испарение влаги; расширение сосудов кожи и учащение сердцебиения – усиленное кровообращение необходимо для терморегуляции. Данные процессы увеличивают нагрузку на сердечно-сосудистую систему.

Опасность представляет и потеря электролитов с потом. Вместе с ним из организма выходят калий и магний, что приводит к судорогам, аритмии, мышечной слабости. У людей с диабетом или почечной недостаточностью нарушается водно-солевой баланс, что осложняет течение основного заболевания.

В большей степени страдают от жары люди старше 65 лет: с возрастом снижается способность к терморегуляции. Риск высок у пациентов с кардиологическими патологиями и бронхолегочными заболеваниями, эндокринными нарушениями – диабетом, отклонениями в работе щитовидной железы. Жару плохо переносят люди, принимающие диуретики, нейролептики, антидепрессанты.

При высокой температуре воздуха необходимо соблюдать питьевой режим (30 мл воды на 1 кг веса в сутки), но при сердечной и почечной недостаточности норму следует обсудить с врачом. Важно ограничить употребление сладких и кофеиносодержащих напитков.

В рационе надо увеличить долю овощей и фруктов, отказаться от жирной и копченой пищи, есть малыми порциями.

Нежелательно выходить на улицу с 11:00 до 16:00, а для прогулок выбирать светлую одежду из натуральных тканей.

В помещении следует поддерживать температуру 22–24 °С, проводить проветривание в утренние и вечерние часы, пользоваться увлажнителем воздуха.

Пациентам с сердечными патологиями необходимо регулярно измерять давление, а тем, кто страдает сахарным диабетом, – контролировать уровень глюкозы. Важно всегда иметь при себе лекарства экстренной помощи.

Неврологические нарушения, например обмороки, являются поводом для обращения к врачу. Опасны давящая боль в груди и тахикардия (пульс больше 120 ударов в минуту). Тревожный симптом – сухость слизистых.

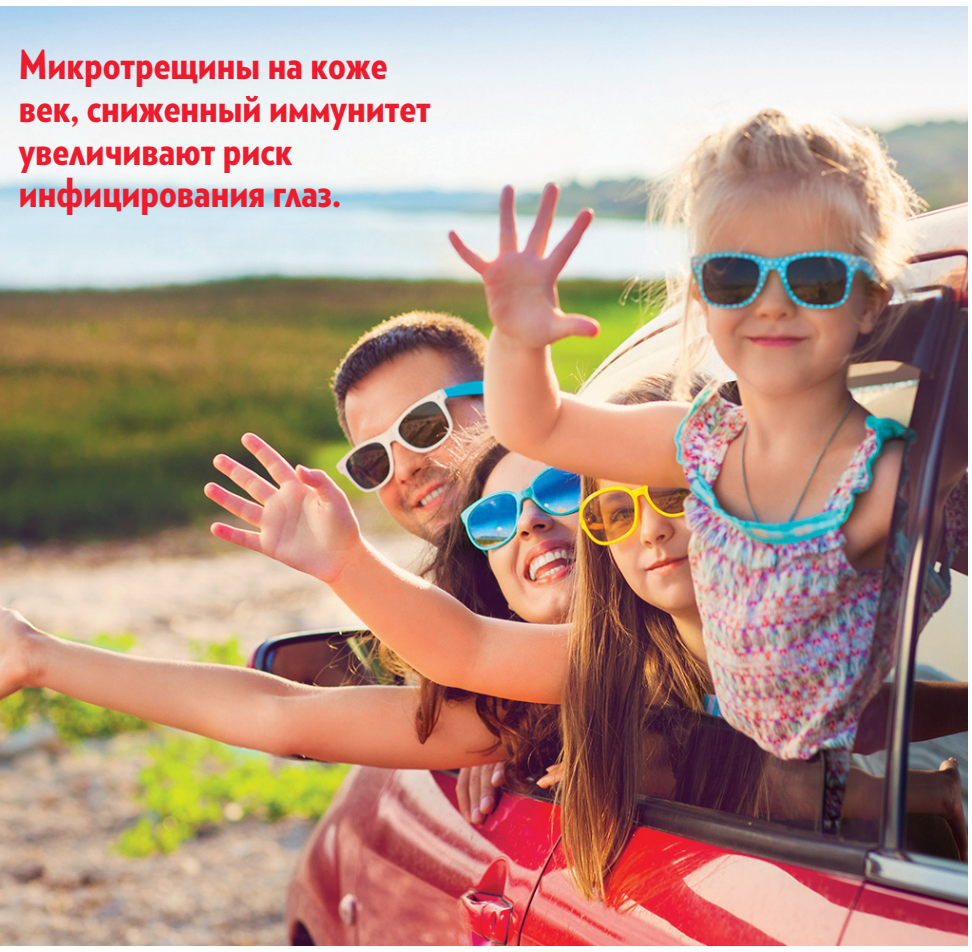

Микротрещины на коже век, сниженный иммунитет увеличивают риск инфицирования глаз.

Фото: Essentials/iStock

→ становится благоприятной средой для размножения опасной микрофлоры.

Купание нередко сопровождается заболеваниями кожи век. В зоне риска люди с аллергией на косметические средства, пациенты с дерматитами.

Неблагоприятную реакцию могут вызывать средства дезинфекции воды, они раздражают слизистые и кожу. В бассейнах часто используют хлор. Он вреден для эпителиального барьера роговицы, защищающего глаза от инфекций. После контакта с хлорированной водой возможно появление радужных кругов или ореолов вокруг источников света, эти симптомы указывают на наличие отека эпителия роговицы.

ПРАВИЛА КУПАНИЯ

- Перед плаванием в бассейне желательно использовать увлажняющие глазные капли с гиалуроновой кислотой и декспантенолом, они защищают эпителий роговицы.
- Не следует заходить в воду (и в море, и в бассейн) сразу после болезни, ослабленный иммунитет не способен противостоять инфекции.
- Во время купания необходимо пользоваться очками для плавания.
- Если при проблемах со зрением удается купаться без контактных линз, до входа в воду их необходимо убирать в контейнер и надевать очки для плавания. Без линз не обойтись – надо применять одноразовые модели, сразу после купания их необходимо снимать и выбрасывать.
- Во время посещения бассейна пользуйтесь только личными вещами и предметами гигиены, ходить босиком недопустимо. До и после плавания важно принимать душ.
- При появлении дискомфорта в глазах необходимо как можно быстрее обратиться к офтальмологу.

ИЗ ПУНКТА А В ПУНКТ Б

У многих туристов в дороге возникают неприятные симптомы. На вопросы о том, как с ними бороться, отвечают специалисты.

Может ли в полете из-за перепадов давления лопнуть барабанная перепонка?

– Внутри уха расположено среднее ухо, оно сообщается с носоглоткой через евстахиеву трубу, – говорит **оториноларинголог Центра молекулярной диагностики CMD Свердловский ЦНИИ эпидемиологии Роспотребнадзора Светлана Ким**. – При изменении давления в салоне давление в среднем ухе должно сравняться с внешним. Для этого евстахиева труба открывается, выпускает или впускает воздух. Если она закупорена из-за простуды, аллергии или анатомических особенностей, давление не выравнивается, возникают заложенность, боль, щекочущее ощущение. Барабанная перепонка выдерживает незначительные перепады давления и лопается только на фоне серьезных отклонений. Симптомы данного состояния – сильная боль, выделения из уха и ухудшение слуха. Снизить риск помогает техника выравнивания давления. Надо зажать нос, закрыть рот и попытаться выдохнуть, создавая давление в носоглотке. Это заставляет евстахиеву трубу открыться. Есть и другой метод: необходимо сделать глубокий вдох, зажать нос и проглотить слюну.

Что поможет при укачивании в транспорте?

– Речь идет о болезни под названием кинетоз. Симптомы – головокружение, тошнота, головная боль, рвота, слабость, нарушение координации, – рассказывает **кардиолог, терапевт Центра молекулярной диагностики CMD Дмитровская ЦНИИ эпидемиологии Роспотребнадзора, к. м. н. Ольга Клименко**. – Чтобы избежать этих проявлений, желательно сидеть по ходу движения (в машине – на переднем сиденье, в самолете – у крыла, на корабле – ближе к центру). В дороге не следует читать, лучше смотреть в окно на удаленный ориентир, например на горизонт. Поесть можно не позднее чем за два часа до поездки, исключив жирные продукты. Если тошнит, надо дышать медленно и глубоко, делая до 10 вдохов в минуту. К безопасным средствам борьбы с морской болезнью относятся гомеопатические препараты с действующими веществами вератрум альбум, анамирта коккулюс, натриум тетрабораникум, коккулюс индикус, нукс вомика, петролеум. Побороть симптомы укачивания помогают растительные средства, к примеру, на основе сиропа агавы. Охлаждающий пластырь улучшает состояние.

Ирина Ломанова, style@antennatv.ru

Дамское счастье

Чемодан, конечно, не резиновый, но во время путешествия сложно обойтись без некоторых средств для ухода и макияжа.

НАШ КОНСУЛЬТАНТ
стилист салона красоты
Оксана Яворская

В магазинах есть дорожные наборы, они, как правило, универсальны, а значит, решают лишь базовые задачи. Поэтому лучше собрать свой комплект.

В РУЧНУЮ КЛАДЬ

Термальная вода нужна в самолете, ведь на большой высоте кожа интенсивно теряет влагу. Не помешает флакон в поезде или салоне автомобиля, кондиционеры тоже сушат воздух. Пригодится энзимная пудра для умывания, в пути она удобнее любого жидкого средства. Патчи для глаз освежат и помогут избежать отеков. Дезодорант с нейтральным ароматом – лучший вариант для семейного путешествия: по своей формуле средства, предотвращающие запах пота, одинаковы, разница в отдушках, но есть универсальные варианты для мужчин и женщин.

КОРОЛЕВА ПЛЯЖА

Главный продукт отпуска – средство от солнца, лучше взять два флакона с разным уровнем блокировки излучения. Для первых дней желательно приготовить крем или лосьон с показателем SPF 50. Позже можно перейти на продукт с SPF 30 или 15. Нужна ли косметика для усиления загара, зависит от фототипа кожи. Если она очень светлая, лучше не привлекать внимание солнца. Неочевидный продукт – гигиеническая помада или бальзам с витаминами и минералами в составе, они предотвращают обезвоживание кожи и блокируют УФ-излучение.

После укусов насекомых выручают средства, снимающие раздражение, обычно их выпускают в формате спрея-пены. Молочко или гель для тела заменит кремы для ног и рук. Так как от морской воды волосы становятся жесткими, полезно найти место в чемодане для увлажняющей маски.

ЯРКИЕ ШТРИХИ

Акцентировать внимание на декоративной косметике нет смысла. Для вечерних выходов подойдут тени без мерцающих частиц, блеск для губ и тушь. Выровнять цвет лица, скрыть недостатки помогает праймер, многие подобные продукты работают и как солнцезащитные средства.

Ирина Ломанова, style@antennatv.ru

ВАМ ПРИГОДЯТСЯ

1. Крем для тела «Детский и для всей семьи», Мастерская Олеси Мустаевой. **2.** Бустер-сыворотка, Booster Bar. **3.** Глубоко увлажняющий крем с пробиотиками Probiotic balance daily cream, ULU. **4.** Пенка для укладки «Кудрявый метод neutral». **5.** Тыквенная энзимная пудра с витамином С и экстрактом центеллы, SMORODINA. **6.** Солнцезащитный крем для лица с зеленым чаем PPD (SPF 50+), Matsesta. **7.** Ламеллярный крем для лица увлажняющий Vegan Kombucha, monolove. **8.** Маска для волос восстанавливающая «Восстановление и защита для поврежденных волос», TPECemmé. **9.** Солнцезащитное молочко для лица и тела Ambre Solaire, SPF 50+ (дорожный формат), Garnier. **10.** Увлажняющий крем для лица с витамином С и пребиотиками «Защита и восстановление», PORODA. **11.** Твердый ментоловый шампунь (Menthol Shampoo bar), Laboratorium. **12.** Крем для лица дневной, Apasionado.

Фото: Signature/iStock, архивы пресс-служб

СЕЙФ ЛОМБАРД
ТОО «Сейф-Ломбард»
ПРОВОДИТ ТОРГИ
НЕВОСТРЕБОВАННОГО ЗАЛОГОВОГО ИМУЩЕСТВА
Режим работы: понедельник-пятница, с 9:00 до 18:00
Справки по телефону:
272-30-91
г. Алматы, ул. Богенбай батыра, 156

ANTENNAS.KZ
Сайт в Интернете «Антенна» в Казахстане». Присоединяйтесь!
Не забудьте: свежий номер "Антенны" каждую среду!