ЛУННЫЙ КАЛЕНДАРЬ КРАСОТЫ
на месяц

тв 24—30 ноября 2025 № 47 (1478)

Ваш любимый телегид!

антенна
В КАЗАХСТАНЕ

гороскоп на всю неделю

Любимый детектив

«ТАЙНЫ СЛЕДСТВИЯ»
ПРАЗДНУЕТ ЮБИЛЕЙ

12+

ISSN 1728-3868
9 771728 386004 >
Рекомендуемая цена 160 тг.

Режиссер и актриса вместе 27 лет.

Пополнение

Андрей Кончаловский и **Юлия Высоцкая** удочерили девочку.

Актриса призналась, что четыре года назад в их семье появилась дочь Соня, ей было тогда девять дней от роду.

– Вообще, я всегда хотела пятерых детей. Мне кажется, это на Андрея Сергеевича тоже в свое время произвело впечатление. Появилась Маруся, потом Петя, но потом не появилось… Мы хотели, но не сложилось. Но часто думали о том, чтобы усыновить или удочерить кого-то. Дети не бывают чужими. И вот у нас есть такое чудо – Соня. Ей четыре года. Мы сильно не прятались, но и не афишировали. Не хочу прятать ребенка. Но сейчас жизнь с соцсетями стала бесконтрольная, и не знаешь, на что нарвешься. Хочется оградить ребенка от странных проявлений, скажем так, – поделилась 52-летняя актриса в интервью **Лауре Джугелии** в шоу Fametime TV.

Юлия Высоцкая также впервые рассказала о состоянии 26-летней дочери Марии. В 2013-м она получила травмы в аварии и впала в кому.
– Мы попали в аварию, Маруся была не пристегнута на заднем сиденье и сильно пострадала, тяжело. Мы боремся, других вариантов нет. Все время с врачами пробуем что-то новое. Надо идти небольшими шагами вперед.

АИСТ ПРИЛЕТЕЛ!

У **Розы Сябитовой** появился второй внук. Дочь телесвахи и ведущей программы «Давай поженимся!», 33-летняя Ксения, родила сына. Напомним, что Ксения замужем за инженером Максимом Шевченко. У пары есть 3-летняя дочь Мирослава.

– У меня наступило время и прекрасный повод вспомнить себя молодой мамой, когда вся жизнь с маленькими детьми была подчинена только одним мыслям: как освоить горшок, когда заговорит, научится читать. Когда тревога сменяется желанием поторопить время и ребенка, и ты живешь ожиданием лучших времен. И вот твои дети вырастают, и у любимой дочери рождается ребенок. Обнимайте, целуйте, балуйте внуков и просто радуйтесь! – говорила Сябитова.

Евгения и Ильдар.

ГОРЬКО!

Евгения Медведева выходит замуж за танцора **Ильдара Гайнутдинова**.
25-летняя спортсменка познакомилась с 24-летним хореографом год назад во время участия в проекте «Звездные танцы» на канале ТНТ. Летом этого года они официально объявили себя парой. А недавно фигуристка сообщила о помолвке.
– У меня свадьба в следующем году! С датой пока не определились.
Все хорошо, все идет своим чередом. Нет такого, что я как на иголках. Наоборот, я счастлива, – поделилась Евгения с сайтом StarHit.

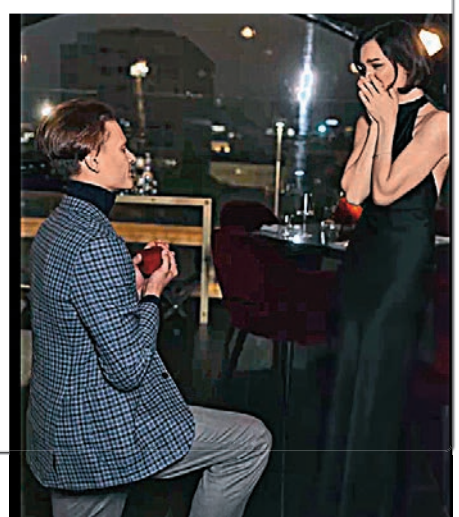

ANTENNAS.KZ
Сайт в Интернете «Антенна» в Казахстане». Присоединяйтесь!

НЕОЖИДАННЫЕ ОБРАЗЫ

Никита Кологривый, Тимур Батрутдинов и Ирина Горбачева.

Виктория Исакова снимается в фильме «Дыра».

Лариса Долина в комедии «Невероятные приключения Шурика».

Валерия Федорович и Надежда Лумпова в сериале «Лимитчицы».

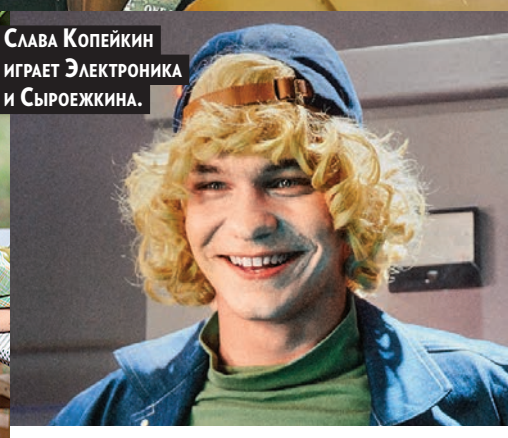

Слава Копейкин играет Электроника и Сыроежкина.

Ирина Горбачева стала Мэри Поппинс, а **Никита Кологривый** – Женей Лукашиным.
Актеры исполнят культовые роли в новогоднем фильме «Невероятные приключения Шурика» для канала ТНТ. Пародийная комедия расскажет об истории любви Шурика (**Тимур Батрутдинов**) и Нины (**Марина Кравец**). В фильме будет много отсылок к картинам «Операция «Ы»…», «Служебный роман», «Кавказская пленница», «Форрест Гамп». Премьера состоится в новогоднюю ночь.

Никита Кологривый снимается еще в одной комедии – «Дыра». Его партнером по съемкам стал **Николай Фоменко**, он исполняет роль директора театра, который в стенах заведения открывает ночной клуб. Однажды четверо актеров – их играют **Максим Амельченко**, **Кирилл Петров**, **Алексей Поляков** и **Виталий Боровик** – находят в стене гримерки дыру и сейф с деньгами.

Завершились съемки второго сезона сериала «Лимитчицы» для канала «Россия 1». Действие происходит спустя двадцать лет. Маша (**Валерия Федорович**) стала директором ткацкой фабрики. Судьба подбрасывает героине новые проблемы: вернувшийся из армии сын Леша (**Антон Шаврин**) связывается с криминалом. С ударами судьбы сталкиваются и подруги Маши – Нина (**Маруся Климова**) и Зоя (**Надежда Лумпова**).

Закончена работа и над 13-м сезоном «Склифосовского». Семью Брагиных ждут неприятности: у Марины (**Мария Куликова**) объявился бывший муж Марк (**Валерий Панков**), и между ним и Брагиным начинается конфликт.

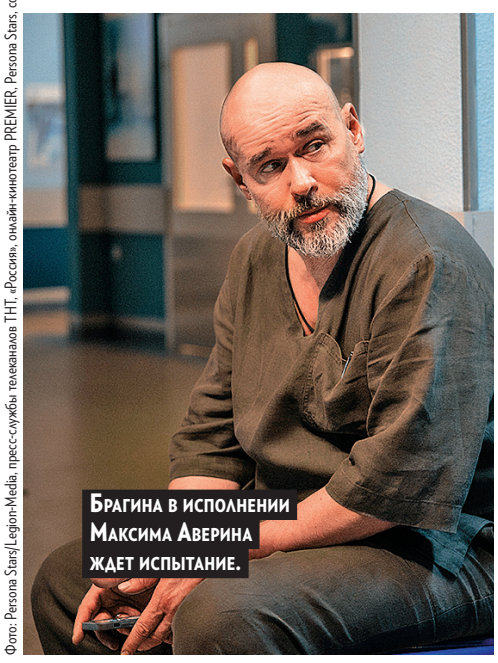

Брагина в исполнении Максима Аверина ждет испытание.

Фото: Persona Stars/Legion-Media, пресс-службы телеканалов ТНТ, «Россия», онлайн-кинотеатр PREMIER, Persona Stars, соцсети

Вероника Селезнева, programs@antennatv.ru

23 ЛУННЫЙ КАЛЕНДАРЬ КРАСОТЫ на месяц
22 гороскоп на всю неделю
4 «ТАЙНЫ СЛЕДСТВИЯ» празднует юбилей

Фото на обложке: пресс-служба телеканала «Россия»

Веская причина

Михаил Боярский признался, почему решил завершить кинокарьеру.

Артист продолжит выходить на сцену Театра Ленсовета, а со съемками в кино попрощался. По словам актера, на это есть две причины – возраст и разочарование в профессии.

– Я сам думал, что мне не так много. Ничего подобного! Все меняется: психология, физика, усталость накопившаяся, от которой не избавиться, проблемы, цинизм. Я ворчливый старик, мерзкий, злобный, завистливый, – сказал 75-летний Боярский в программе «Однажды…» на НТВ.
Актер считает, что современные артисты думают только о деньгах.
– Мало обращают внимание на материал. Та профессия, ради которой я пошел учиться, начала исчезать. Если бы я сейчас заглянул в театр или в кино, посмотрел, что творится, я бы в профессию не пошел.

Актер много времени проводит с семьей. Дочь Елизавета подарила ему внуков Андрея и Григория, сын Сергей – внучек Екатерину и Александру.

– В будущее я верю только в кругу своей семьи, с внуками. Вот с ними я чувствую себя интеллектуально и психологически одинаково.

ДЕЛА СЕРДЕЧНЫЕ

Заявление о расторжении брака **Марка Богатырева** и **Татьяны Арнтгольц** подано в Лефортовский районный суд Москвы 10 ноября, инициатором стал Богатырев. Их брак продлился пять лет. Актеры познакомились в 2017-м на съемках сериала «Наживка для ангела», в 2020-м сыграли свадьбу. У супругов есть 4-летний сын Данила.

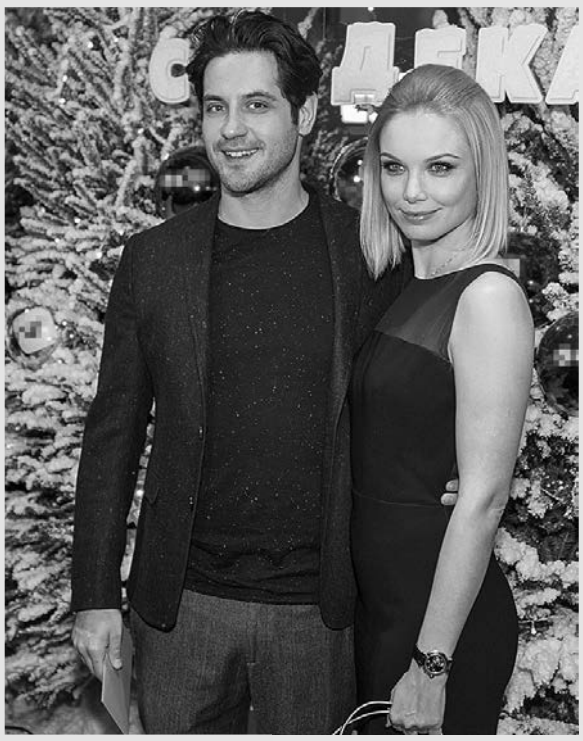

НОВОЕ ЛИЦО

Сабрина Карпентер сыграет в мюзикле по сказке «Алиса в стране чудес». Причем идея о том, чтобы снять подобный музыкальный фильм, пришла самой 26-летней певице. Она обратилась с ней на студию Universal еще в 2024 году и в итоге получила главную роль.

ТРОЙНОЙ КОНФУЗ

Меган Маркл и принц **Гарри** побывали на вечеринке в честь 70-летия **Крис Дженнер**, а потом попросили удалить все их снимки, чтобы избежать осуждения, ведь в тот день в Великобритании отмечали День памяти павших. Меган подверглась и отдельной критике. Во-первых, она снялась в новом фильме «Близкие друзья», где сыграла саму себя, то есть герцогиню, хотя всегда отмахивалась от этого статуса. Во-вторых, популярный блогер приобрел в магазине Меган свечу за 64 доллара и обнаружил в ней брак – отсутствие фитиля.

ПРОВАЛ

Ким Кардашьян призналась, что не смогла сдать экзамен и получить статус адвоката. «Я уже шесть лет изучаю юриспруденцию и не собираюсь останавливаться. Никаких обходных путей, только усердная учеба. Неудача – это не провал, а стимул», – написала 45-летняя звезда.

Эмму Стоун уже признавали самой высокооплачиваемой актрисой, теперь она и самая привлекательная.

ИДЕАЛ

Эмму Стоун признали самой красивой женщиной с научной точки зрения. Глава Центра передовой косметической и пластической хирургии Джулиан де Сильва провел исследование, основываясь на принципах золотого сечения, и выявил, что лицо 37-летней актрисы на 94,72 процента соответствует математическим параметрам совершенства. У Эммы на 97 процентов идеальная линия подбородка, на 95,6 процента правильные губы и на 94,2 процента безупречные брови. Всего в рейтинг вошли десять знаменитостей. Второе место получила 29-летняя **Зендея** с результатом 94,37, на третьей строчке расположилась 41-летняя актриса **Фрида Пинто**. Также в список попали 23-летняя **Дженна Ортега** и 35-летняя **Марго Робби**, а замкнула хит-парад красавиц 44-летняя **Бейонсе**.

Фрида Пинто.

Дженна Ортега.

Марго Робби.

Бейонсе.

Гарри и Меган на вечеринке Крис Дженнер.

Фото: Persona Stars, Legion-Media, «Однажды…»/НТВ, James Warren/Avalon, Graham Whitby Boot/Alistar, Xavier Collin/Image Press Agency, Anthony Behar/Sipa USA, WENN, The Hollywood JR/BACKGRID, DPTIG/BACKGRID, Nancy Kaszerman/Zuma/SplashNews/Legion-Media, соцсети

Вероника Селезнева, Алеся Гордиенко, programs@antennatv.ru

«Тайны следствия»: юбилейный сезон

Андрей Шарков, Алексей Комашко, Анна Ковальчук, Игорь Николаев, Ольга Павловец и Александр Новиков.
– Козырь этого проекта в том, что все его герои – любимые, домашние в хорошем смысле этого слова, – говорит режиссер Максим Демченко.

Скоро на телеканале «Россия 1» состоится премьера 25-го сезона детективного сериала. Самый обаятельный следователь страны Мария Швецова впервые кардинально сменит имидж.

История начнется с громкого праздника в честь юбилея бывшей секретарши Виктора Ковина Зои (**Юлия Яковлева**). Торжество оказывается омрачено взрывом. Кто был целью: именинница или ее гости из прокуратуры и Следственного комитета, предстоит узнать Марии Сергеевне Швецовой (**Анна Ковальчук**). Этот запутанный клубок приведет к сюжетам из прошлого.

– Мы решили вернуть на экран многих героев из первых сезонов, которые в свое время полюбились зрителю, – рассказывает режиссер **Максим Демченко**. – Одни из них станут свидетелями преступления, другие – потерпевшими. Помимо Зои, поклонников сериала ждут встречи с ее супругом – журналистом Антоном Старосельцевым (**Олег Алмазов**), следователем Борисом Шиповым (**Антон Ксенев**), прокурором Николаем Филоновым (**Игорь Григорьев**), первым и вторым мужьями Швецовой – Андреем Переваловым (**Александр Чевычелов**) и Дмитрием Луганским (**Мирослав Малич**), а также с ее подругой Альбиной Крутицкой (**Алла Довлатова**).

Все серии нового сезона уже доступны подписчикам медиаплатформы «Смотрим».

Предстоит рандеву с давним знакомым и майору юстиции Людмиле Колонковой (**Ольга Павловец**). Создатели сериала решили наконец-то рассекретить имя отца ее сына Ванечки. Впрочем, для тех, кто внимательно смотрел на телеканале «Россия 1» первый в истории «Тайн следствия» спин-офф под названием «У самого моря», его личность уже не тайна.

ДЕЛА СЕРДЕЧНЫЕ

У Швецовой в юбилейном сезоне страсти будут кипеть не только на службе. После громкого расставания с журналистом Васнецовым, когда Мария Сергеевна сбежала из-под венца вместе с Олегом Платоновым (**Алексей Комашко**), она решит держать новые отношения в секрете от коллег, друзей и даже от своей дочери Златы (**Злата Ковальчук**).

– В жизни всем нам хочется какой-то стабильности и близкого человека рядом, но с полки мы берем книги с романами, чтобы окунуться в атмосферу любви и страсти, поэтому и в сериале приходится идти на поводу у зрителей, придумывая для Марии Сергеевны новые любовные истории, – рассуждает Анна Ковальчук. – В этот раз романтическая линия героини приходит к своему логическому завершению. Я знала, что для Марии Сергеевны этот человек подходит лучше всего, что Швецовой нужен именно такой спутник. Все на это намекало изначально...

ANTENNAS.KZ
Сайт в Интернете «Антенна» в Казахстане». Присоединяйтесь!

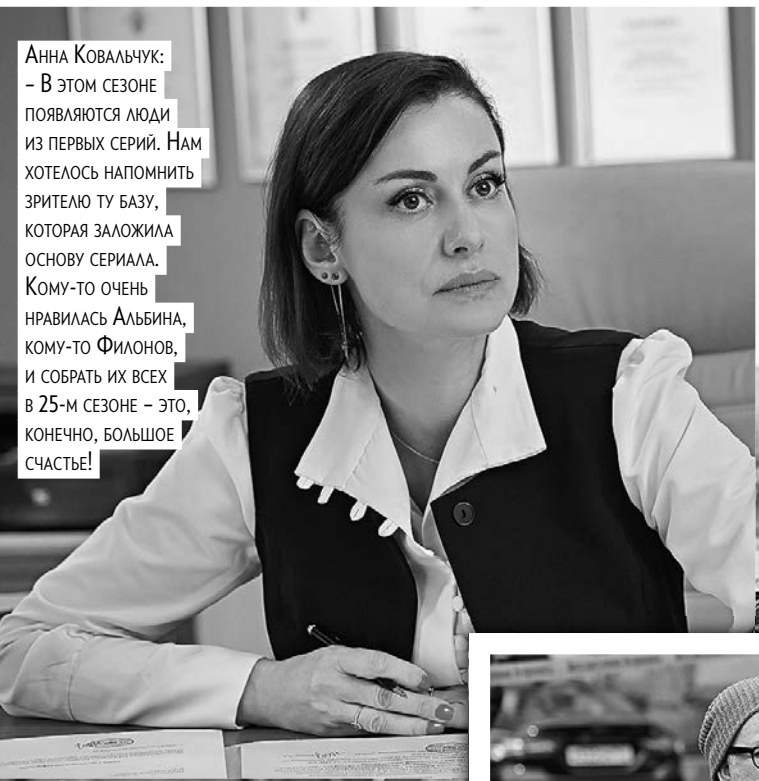

Анна Ковальчук:
– В этом сезоне появляются люди из первых серий. Нам хотелось напомнить зрителю ту базу, которая заложила основу сериала. Кому-то очень нравилась Альбина, кому-то Филонов, и собрать их всех в 25-м сезоне – это, конечно, большое счастье!

Игорь Николаев:
– Анну Ковальчук любят все: и взрослые, и дети, и мужчины, и женщины. Не потому, что она способна угодить всем, но она как-то совершенно объективно всем нравится.

Александр Новиков:
– Наверное, что-то очень правильное было заложено в фундамент нашей истории, были угаданы персонажи, будем надеяться, что и артисты. Думаю, в этом смысле главную роль сыграла Анна Леонидовна Ковальчук, ее актерская природа.

Алексей Комашко:
– Почему этот сериал продолжают любить? Казалось бы, в сценарии нет ничего экстраординарного, но то, как все происходит в процессе расследований, общения героев, вызывает какую-то симпатию. И конечно, сами персонажи подкупают: их любовь, дружба, чувства.

Андрей Шарков:
– Я люблю юмор, острое словцо – в моем характере. И этот же юмор у моего Панова.

Вячеслав Захаров играет Ковина с первого сезона с перерывами. Теперь его герой на пенсии, но по-прежнему участвует в сюжете.

нравилось. Смелые поступки позволяют и моим зрительницам тоже быть смелыми. Я всем искренне желаю этого!

Что касается гардероба героини, Марии Сергеевне приходится соблюдать дресс-код, потому что она женщина очень строгая, деловая. Ей требуется комфортный костюм, но в то же время ей нужно быть отражением женственности, какой-то нежности для своих коллег. Это и моя история. Когда я иду на какую-то встречу и понимаю, что там будет много мужчин, которые влияют на мою судьбу или на принятие решений, я надеваю платье. В «Тайнах следствия» мы не так часто можем позволить себе платье, погода в Санкт-Петербурге к этому не располагает, да и Мария Сергеевна не может бегать в юбочках по местам преступлений, тем не менее мы стараемся сделать ее женственной.

КОМАНДНЫЙ УСПЕХ

Когда в 2000 году молодые актеры Анна Ковальчук и **Александр Новиков** (майор Федор Курочкин) впервые поехали на пробы в сериал «Тайны следствия», они долго советовались, стоит ли тратить время, так как им сказали, что история короткая, буквально на две серии. Артисты думали, что у сериала нет никаких особых перспектив. Тем не менее, чтобы получить роль Швецовой, Анна Ковальчук решилась на обман. По сценарию героине за тридцать, но на момент, когда проходил кастинг, актрисе было всего 22 года, и она схитрила, сказав, что ей 29 лет.

Игорь Николаев (подполковник Леонид Кораблев) оказался в проекте почти случайно, он не прошел пробы на роль маньяка, и его пригласили стать оперативником в «Тайнах следствия». А **Андрея Шаркова** изначально рассматривали лишь на маленькую роль «плохого человека с хорошим лицом», но в итоге доверили сыграть одного из ключевых персонажей – судмедэксперта Леню Панова.

Дочка Анны Ковальчук **Злата** на протяжении всех сезонов продолжает играть дочь Марии Швецовой, однако по стопам мамы она не пошла. Девушка получила диплом юриста и открыла свой бизнес по выпуску полезных каш быстрого приготовления, Анна часто берет их с собой на съемки.

– Мы все силы бросаем на то, чтобы сериал оставался на том же высоком уровне.

– Мне приходят письма от молодых девушек, которые рассказывают, что после просмотра «Тайн следствия» они мечтали пойти по стопам моей героини, отучились и теперь работают следователями, – говорит Анна Ковальчук. – Я восхищаюсь ими, ведь это действительно очень непростая профессия. Но даже в ней можно быть как Мария Сергеевна – справедливой, любящей, сочувствующей. Очень приятно, что зрителям все так же интересно следить за жизнью и работой Марии Швецовой и всех героев нашего сериала. Все мы давно уже не просто коллеги, мы как семья, поэтому каждый раз снова встречаться на съемочной площадке – большое счастье. Я люблю этот проект всей душой, иначе не смогла бы оставаться в нем столько лет. Мне нравится, что у меня есть возможность не просто следовать указаниям режиссера, а что-то придумывать, привносить в образ героини. Даже если бы у меня была только одна эта роль, я была бы бесконечно благодарна судьбе за все, что она мне дала, включая любовь людей к этому сериалу и ко мне. Именно за счет интереса, профессионализма и полной отдачи «Тайны следствия» и существуют столько лет. Любой проект, который не подпитывается энергетикой, интересом, вниманием, ростом и человеческим, и профессиональным, просто погибает. Мы все силы бросаем на то, чтобы сериал оставался на том высоком уровне, который мы задали и не можем потерять. Потому что это как любимое дитя, ты не дашь своему ребенку быть недолюбленным, недоодетым, недокормленным. Мы кормим этот сериал своей энергетикой, временем, своим желанием работать.

– Приступая к съемкам очередного сезона, мы всегда думаем о том, чем будем удивлять зрителей, – продолжает режиссер Максим Демченко. – Меняются преступления, объекты, персонажи. Мы закручиваем интриги, добавляем экшена, трюковых сцен. Стараемся не повторять локации, придумываем новую среду. У нас проходили съемки на свалке, где работали бульдозеры и пейзажи были как из фильмов-катастроф, и в резиновой лодке посреди Финского залива, и, конечно, на питерской крыше. Но главное, когда в кадр входят Мария Сергеевна, Кораблев, Курочкин, Панов, Платонов, появляется удивительное ощущение уюта. Глядя на них на экране, мы понимаем, что жизнь продолжается.

Алеся Гордиенко, kino@antennatv.ru

Ольга Павловец:
– Мне кажется, очень важно иметь в нашем нестабильном мире такой стабильный сериал. Он словно родной человек, который всегда рядом. Швецова – это ум и выдержка, а Колонкова – этакий Иван-дурак в юбке, стихийно чует разгадку. На этом мы и балансируем. Мне бы очень хотелось увидеть, как мы все будем прекрасно вместе стареть, и чтобы зрители за этим наблюдали и взрослели с нами.

ЗНАЛИ ЛИ ВЫ?

- В первых сериях первого сезона сына Швецовой Костю озвучивала Анна Ковальчук.
- В финале первого сезона Мария Сергеевна рожает девочку, при этом зрителям показывают кадры из роддома: как моют новорожденную, как ее отдают маме. Это не постановка, во время съемок Анна Ковальчук забеременела, и в сериал вмонтировали кадры из личного семейного архива актрисы.
- Легендарная беретка Панова принадлежит Андрею Шаркову, актер надел ее еще во время съемок самой первой серии.
- В 20-м сезоне снялся питомец Анны Ковальчук – цвергшнауцер по кличке Бусинка, сыгравший роль собаки профессора, на даче которого гостила главная героиня.
- По сюжету у Лени Кораблева есть кот, но в кадре они вместе не появятся, поскольку у исполнителя роли актера Игоря Николаева жуткая аллергия на шерсть.

Фото: пресс-служба телеканала «Россия», личный архив Златы Ковальчук

НА ТВ «ТАЙНЫ СЛЕДСТВИЯ» (16+)
Скоро на канале «Россия 1»

ANTENNAS.KZ
Сайт в Интернете «Антенна» в Казахстане». Присоединяйтесь!

Отцовский долг

Игорь Петренко с женой и дочками.

Екатерина Климова и Игорь Петренко поженились в 2004-м, спустя десять лет расстались. В 2016-м актер сыграл свадьбу с Кристиной Бродской.

У Константина трое детей – 24-летний сын Матвей и 11-летняя дочь Маруся от первого брака и 3-летняя дочь Ника от второго.

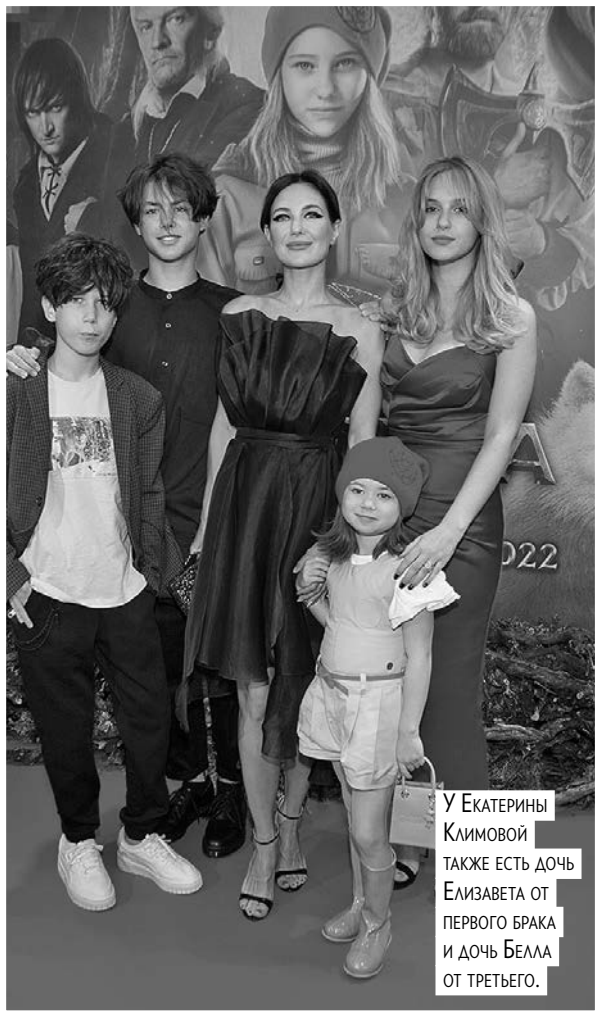

У Екатерины Климовой также есть дочь Елизавета от первого брака и дочь Белла от третьего.

Эти звездные пары после развода вели долгую борьбу в вопросе алиментов на общих детей. Некоторые участники использовали оригинальные методы для снижения выплат.

Недавно 51-летний Константин Ивлев развелся со второй женой – 33-летней Валерией Куденковой. У пары есть общая дочь Ника. А с первой супругой Марией, с которой шеф-повар прожил в браке почти 20 лет и расстался в 2020 году, до сих пор решает вопрос по алиментам на 11-летнюю дочь Марусю. По словам женщины, Ивлев должен был выплачивать 200 тысяч рублей ежемесячно, но выплаты поступают нерегулярно.

– Я хочу привлечь внимание общественности к этому вопросу. Он пять лет не платит нормально. У меня каждый год суды идут или приставы. Я говорю: «Почему ты исправно не платишь алименты?» Он отвечает: «А я не хочу». Константин сейчас пошел на то, чтобы от этих алиментов у меня отрезать еще 50 процентов, – сетовала Мария.

Бывшая жена считает, что Ивлев занижает свои доходы, чтобы меньше платить.

– Как считаете, это нормально?! Грустно, конечно, а как еще привлечь внимание к вопросу защиты прав ребенка?! Распространить и уведомить надлежащие органы! Просто иногда молчать невозможно! Хочу по праву привлечь всю общественность для оглашения данной ситуации, – отмечает Мария.

Несколько лет тянулась проблема выплат алиментов **Игорем Петренко** на содержание общих сыновей Корнея и Матвея от **Екатерины Климовой**. Периодически накапливался внушительный долг, однажды он достиг суммы в 10 миллионов рублей. Актер пытался подать иск на уменьшение выплаты. У Петренко во втором браке с актрисой **Кристиной Бродской** родились три дочери – София-Каролина, Мария и Ева, в период пандемии были проблемы с работой – все это сказалось на финансовом положении артиста.

– Мы влюбляемся, выходим замуж, у нас рождаются дети. Но за этим стоит ответственность, которую люди должны понимать. Маленький ребенок нуждается в нашей опеке. И дело не только в деньгах, это и внимание, образование, медицина… Ответственность за все это должна лежать на обоих родителях. Никто не должен ни за кем бегать и выпрашивать, – комментировала 47-летняя Екатерина Климова.

От обязательств Игорь не прятался, к нынешнему году он почти погасил весь долг. С сыновьями он в прекрасных отношениях, достаточно много времени проводит с ними.

Игорь Петренко накопил долг в 10 миллионов рублей. Но выплатил почти все к началу этого года.

– Насыщенная жизнь у меня. Мы же люди публичные. Кто-то задается целью и смотрит официальную информацию о должниках. Вроде у меня создается образ положительного человека, а оказывается, что я не такой. Но мы все люди живые, у всех есть свои слабости, хорошее, плохое. Это и есть жизнь, – говорил 48-летний Петренко.

СЛОВО ЭКСПЕРТУ

– По общему правилу на одного ребенка бывший супруг, проживающий отдельно от него, обязан уплачивать 1/4 своего дохода, – комментирует адвокат **Дарья Лебедева**. – Обезопасить себя, а точнее сказать, ребенка, от неуплаты алиментов невозможно, но есть механизмы давления на неплательщиков – это административная, а затем и уголовная ответственность за неуплату. Для привлечения к ответственности нужно написать заявление приставам. Если же родителям удалось договориться о размере алиментов, они могут оформить соглашение у нотариуса – только такое соглашение имеет юридическую силу.

Андрей Аршавин подал в суд иск к **Юлии Барановской** и **Алисе Казьминой** с требованием снизить сумму алиментов. В отношениях с Барановской у футболиста появились на свет трое детей – сыну Артему скоро исполнится 20 лет, поэтому споры идут вокруг 17-летней Яны и 13-летнего Арсения. От брака с Казьминой у Аршавина есть 8-летняя дочь Есения. Сейчас спортсмен в отношениях с Анной Петрушиной, которая родила дочь Еву. По его словам, он отдает детям от предыдущих браков очень много.

– Я плачу им более 50% своего дохода. Сейчас просто использую свою возможность уменьшить алименты. Теперь я плачу еще и на последнего ребенка. Это все законно, – заявил 44-летний Андрей сайту Sport24.

Нынешняя гражданская супруга подала иск, чтобы Аршавин платил алименты на новорожденную дочку. Это распространенная практика, которая позволяет отцу снизить выплаты детям от прежних браков. Суд требование Петрушиной удовлетворил, теперь он обязан платить ей четверть своего дохода, что, следовательно, уменьшает суммы алиментов другим детям. Такое решение возмутило Алису Казьмину.

– Он живет с Анной и заставил ее подать иск, чтобы деньги оставались в семье, а нам с Юлей платить меньше. Некрасивый поступок… Он выплачивает ей с августа этого года и, так как теперь на всех сумма алиментов более 50% от доходов, подал иски на бывших жен. Он так и будет десятерых детей рожать, а ответственности никакой! Получается, оставленные дети должны платить новому ребенку. А у Андрея огромная зарплата, особенно по меркам нашей страны! – делится Казьмина.

Ту же практику использовал другой футболист – **Дмитрий Тарасов**. В 2020-м, находясь в официальном браке, его жена Анастасия Костенко подала в суд иск о взыскании алиментов на двух в тот момент общих дочерей. Это позволило снизить сумму выплат на дочь Ангелину от первого брака Тарасова. Как объясняла Костенко, у супруга изменилась зарплата, она стала меньше, кроме того, в доходы футболиста внесли и гонорары с рекламы самой Анастасии. С дочкой Дмитрий продолжает общаться.

– Все проходило в рамках закона и цель была не «лишить куска старшего ребенка», как меня травили этими высказываниями, а заметить, что есть еще дети, которые также имеют полное право на поддержку отца. Дима никого не собирался бросить и оставить в нищете, и более того, кто знает его лично – подтвердит: он все сделает для них, – говорила 31-летняя модель.

Вероника Селезнева, programs@antennatv.ru

У Дмитрия Тарасова и Анастасии Костенко четверо детей – две дочери Милана и Ева и два сына Алексей и Ярослав.

СЛОВО ЭКСПЕРТУ

– Да, супруг действительно может подать на алименты, даже находясь в браке, – комментирует **Диана Ошнокова**, заместитель руководителя по судебной работе «Правокард». – Это вполне законная практика, предусмотренная ст. 80 Семейного кодекса РФ, где говорится, что оба родителя обязаны содержать всех своих несовершеннолетних детей независимо от того, живут они вместе или нет. В истории с Анастасией Костенко важно понимать, что наличие решения суда о выплате алиментов внутри брака влияет на общий размер доходов семьи, а значит, и на возможный пересчет алиментов, которые Дмитрий Тарасов выплачивает на ребенка от первого брака. Формально это законно. Однако суд в таких делах тщательно оценивает реальное материальное положение обеих сторон, чтобы исключить попытки искусственного снижения выплат.

Юлия Барановская с сыновьями Артемом и Арсением и дочерью Яной.

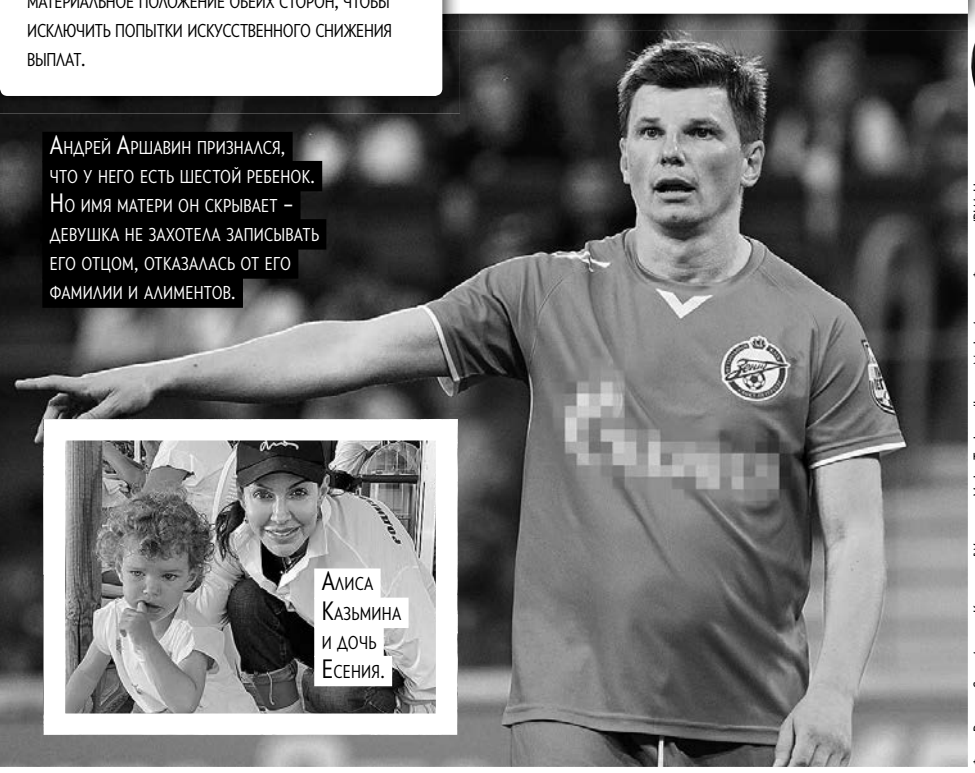

Андрей Аршавин признался, что у него есть шестой ребенок. Но имя матери он скрывает – девушка не захотела записывать его отцом, отказалась от его фамилии и алиментов.

Алиса Казьмина и дочь Есения.

Фото: Persona Stars, Андрей Камыков/Woman.ru, Vadim Tarakanov/Legion-Media, Алексей Филиппов/РИА Новости, соцсети

«Если бить в одну точку, то и стена рухнет»

Певец **Александр Маршал** ответил на вопросы читателей.

В 2021 году музыкант с сыном Артемом принимал участие в шоу «Две звезды».

В следующем номере вам ответит актриса **Эвелина Блёданс**. Присылайте вопросы на почту **kino@antennatv.ru**. А также пишите, кого вы хотели бы увидеть в этой рубрике.

Александр, какое воспоминание из детства для вас самое яркое?

Сергей Ритлин, 50 лет

– Их было много, не могу выделить что-то конкретное. Но наверное, прежде всего то, что тогда были живы и молоды дорогие родители. Мамуля была старшим лейтенантом медицинской службы и работала в воинской части стоматологом. Она частенько брала меня с собой на работу. Помню ее кабинет и врачебное кресло. Мой отец – военный летчик первого класса. Я никогда не забуду, как они с коллегами возвращались после полета с аэродрома в наш военный городок. Я бежал навстречу отцу, он меня подхватывал, подбрасывал вверх и прижимал к себе. Помню запах его кожаной куртки. Потом он доставал из кармана яблоко или шоколад, который был немного расплавлен, и говорил: «Сынок, это со мной сегодня летало». И это самый вкусный шоколад, который я ел в своей жизни. Отец ни разу меня не ударил, хотя было за что. Он просто уводил в сторону и разговаривал со мной о том, как бы он поступил на моем месте в этой ситуации.

Какой вы в быту – больше любите творческий беспорядок или нужно, чтобы все лежало на своем месте?

Ольга Широкина, 39 лет

– Дело в том, что мне довелось почти три года служить в рядах вооруженных сил, нам там вбили в голову порядок. Я до сих пор не могу, проснувшись, не застелить кровать и не понимаю, что такое творческий беспорядок.

Готовите ли вы сами? Какую кухню больше любите?

Кристина Шмелева, 35 лет

– Я неприхотлив. Ем то, что подадут. Но с возрастом стал везде добавлять овощи и в большом количестве зелень. Когда приходят гости, люблю на мангале пожарить цыплят.

Вы с сыном друзья или соблюдаете субординацию? Являетесь ли вы для него творческим наставником в каких-то вопросах?

Тимофей Королев, 25 лет

– С моим сыном Артемом мы, наверное, больше друзья (музыкант был трижды женат, от второго брака есть 36-летняя дочь Полина, от третьего – 28-летний сын Артем. – Прим. «Антенны»). Но это в общем-то то же самое, что было у меня с моим папой. Прежде всего он был мне другом, а потом уже отцом. Конечно, я подсказываю сыну какие-то вещи, но стараюсь много не брюзжать, дабы не уподобляться моим родителям того времени, когда они наезжали на то, что я громко слушал рок-музыку. Поэтому стремлюсь быть немножечко другим.

От чего, по вашему мнению, зависит успех?

Лидия, 32 года

– Успех зависит только от вас самих. Это то, как вы относитесь к тому, чем занимаетесь. Если искренне любите, оно вам дорого, надо бить в одну точку. Так всегда мне говорил отец: «Даже если ничего не получается и руки опускаются, все равно продолжай бить в одну точку, и тогда даже бетонная стена когда-нибудь рухнет».

Что вас всегда привлекало в женщинах?

Алина Федотова, аниматор

– С возрастом больше привлекает ум, то, как женщина относится к жизни, как она мыслит. Всегда важно умение уступать друг другу.

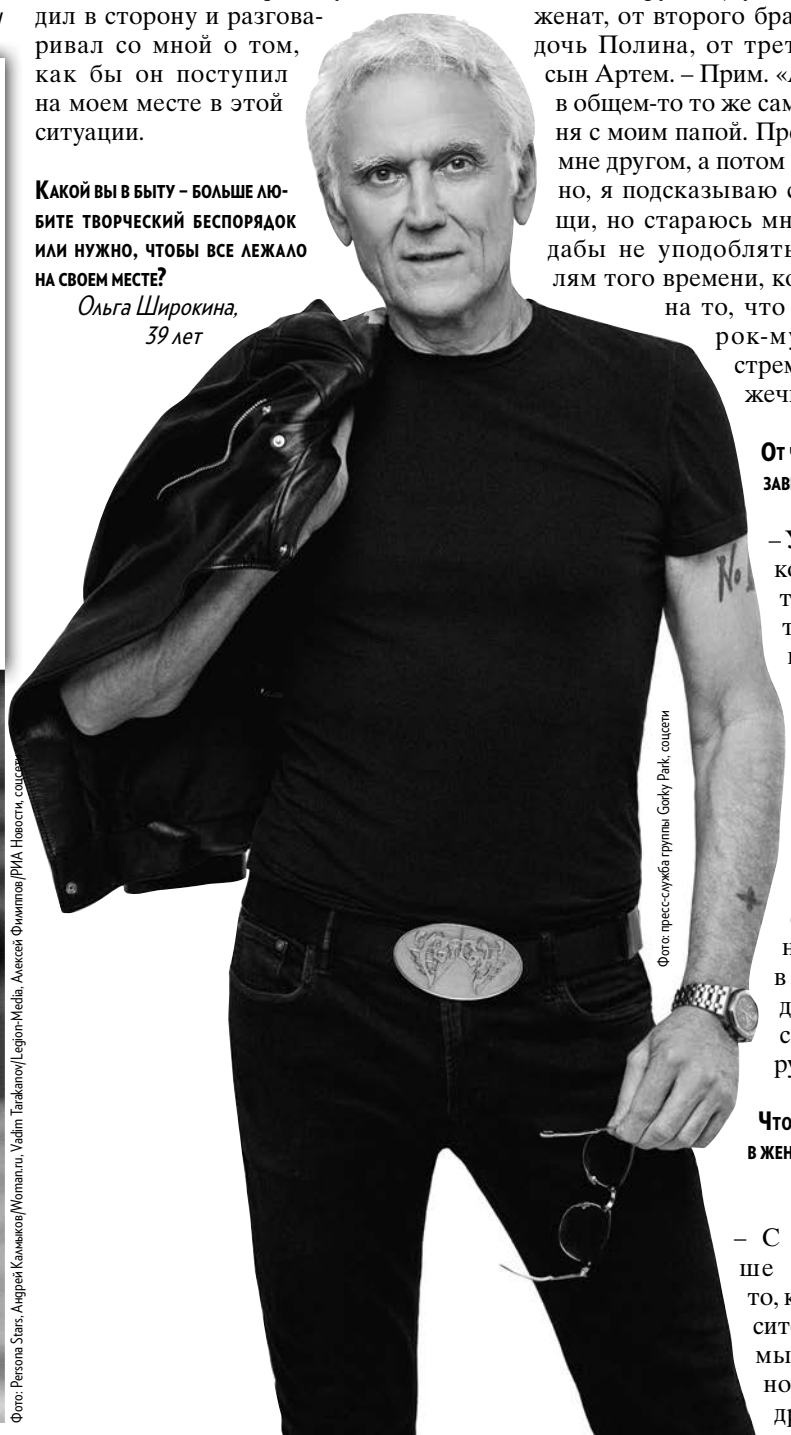

Фото: пресс-служба группы Gorky Park, соцсети

«Мы живем нормально. Что надо, то есть»

Супруги сделали из небольшого холла гостиную-столовую. Из нее лучами расходятся спальня, кабинет и гардеробная.

Родион Щедрин со временем выкупил под кабинет соседнюю однокомнатную квартиру, перевез туда рояль и библиотеку. Композитору рекомендовали не жениться на Плисецкой – ее считали неблагонадежной, и брак мог испортить ему карьеру. Но несмотря на шепот за спиной, Щедрин решил связать свою жизнь с той, кого любил и кому в последствии посвящал все свои балеты. Вместе они прожили 57 лет.

Родион Щедрин ушел из жизни 29 августа 2025 года. **Владимир Познер** в своей программе в 2012 году попросил композитора назвать три его желания. Тот ответил: «Я хотел бы быть вечно с моей женой...» Супруги завещали себя кремировать, прах соединить и развеять над Россией. Пока дата и место этого события не определены.

Кабинет Щедрина. Главным увлечением композитора еще с детства была рыбалка, а совместным у супругов – футбол. Но Майя Михайловна болела за ЦСКА, а Родион Константинович – за «Динамо», после переезда в Мюнхен были единодушны и поддерживали «Баварию».

20 ноября – 100 лет со дня рождения **Майи Плисецкой**. «Антенна» узнала, каким был быт легендарной балерины.

В квартире на 6-м этаже на Тверской улице супруги Майя Плисецкая и **Родион Щедрин** прожили почти 30 лет – до того, как в начале 90-х переехали в Мюнхен. Но и после, приезжая в столицу, всегда останавливались в своей московской резиденции. В 2022 году Щедрин передал Театральному музею им. Бахрушина квартиру, которая по его же инициативе была открыта для посещения.

– Главная просьба Щедрина: сохранить все так, как было при жизни Майи Михайловны (Плисецкая умерла 2 мая 2015 года. – Прим. «Антенны»), – рассказала экскурсовод музея-квартиры **Валерия Юдина**. – Поэтому практически вся обстановка здесь подлинная.

Помещение отличается простотой: стены без лепнины, позолоты и прочих украшательств, скромная обстановка. Как говорила в интервью сама Плисецкая: «Мне кажется, мы живем нормально. Не бедно, не богато. Что нам надо, то есть. Без роскошеств. Точнее, без излишеств».

– Изначально никакой гардеробной в квартире не предполагалось, здесь был оборудован небольшой балетный зал, – продолжает Валерия Юдина. – Но поскольку Майя Михайловна была не только балериной, а прежде всего женщиной, и обожала красивые наряды, со временем комната получила новое назначение. И вместо станка во всю стену разместился шкаф для вещей. Младший брат **Азарий Михайлович Плисецкий** даже шутил, что балетной эта комната была до первой поездки сестры за границу. Несмотря на то что долгое время ее доход был весьма скромным – сначала 60 рублей, потом 100, она умудрялась ощутимую часть тратить на наряды и помогать маме и братьям. Всегда считала, что быть иконой стиля – ее прямая обязанность, ее красота – ее оружие. За границу Плисецкую много лет не выпускали (отца расстреляли в 1938 году как врага народа, мать вместе с сыном-грудничком Азарием отправили в А. Л. Ж. И. Р. (Акмолинский лагерь жен изменников Родины). – Прим. «Антенны»). Но Майя Михайловна не унывала и обращалась за помощью к фарцовщице Кларе. Первая ее поездка во «всамделишную» заграницу случилась в 1953 году в Индию. Оттуда она привезла большое количество разноцветных тканей, из которых потом шила платья и юбки. При этом она никогда не привязывалась к вещам. Если кто-то в театре делал комплимент ее кофточке, то она могла на следующий же день принести ее, постиранную и отглаженную, как подарок. Коллекционированием не занималась, предметы роскоши ее мало увлекали. Хотя одна страсть у Майи Плисецкой была – обувь, всегда на каблуке. Покупала, как шутил брат, в промышленных масштабах, но зачастую не носила. Однако имела 3–4 любимые пары, с которыми не расставалась годами.

Часто по ночам раскладывала пасьянс: почти всю жизнь страдала бессонницей.

Майе Михайловне повезло с генетикой. Все женщины в их семье красавицы и долгожительницы с врожденным чувством стиля: мама – актриса немого кино Рахиль Мессерер-Плисецкая, тетя – балерина Суламифь Мессерер. Кроме того, у Плисецкой была жесткая балетная дисциплина.

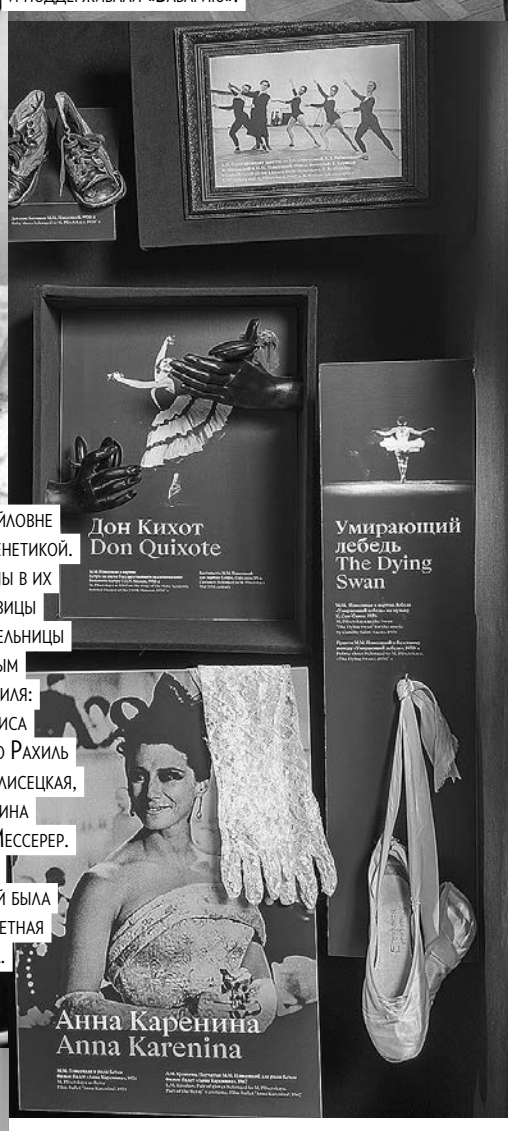

Сам дом – первый послевоенный, который построили в 1947–1950-х годах как кооперативный для оперных артистов Большого театра. Супруги выкупили квартиру у певицы **Елизаветы Боровской**.

В шкафах – огромное количество подаренной посуды и фигурок лебедей, образ которых балерина воплощала на сцене 30 лет.

Почетное место в квартире занимает портрет одной из подруг – **Лили Брик**, музы **Владимира Маяковского**.

– Именно в ее салоне впервые встретились Плисецкая и Щедрин. Но, как отмечала Майя Михайловна в своих дневни-

Майя с младшим братом Азарием, 50-е годы. Он тоже пошел в балет. Сейчас живет в Швейцарии.

Большую часть жизни у Плисецкой был 36–37-й размер ноги, но со временем у балерин стопа деформируется, и эти туфли уже имеют размер 37–38.

В спальне произошло самое серьезное музейное вмешательство – вместо встроенного шкафа, где супруги хранили свои вещи, установили стеклянную витрину с семейными фотографиями.

Портрет Плисецкой от армянского художника **Арутюна Галенца** купила и выбрала место в спальне сама балерина. Ей очень нравился его стиль письма.

Ковер в спальне – основной акцент в интерьере, на него сразу обращают внимание. Создан по эскизу французского художника-авангардиста **Фернана Леже**. Его подарила супругам жена Леже Надя (урожденная Ходасевич, родом из Белоруссии). Она же познакомила Плисецкую с Карденом и Шагалом.

Будильник от Тиффани – подарок **Роберта Кеннеди** за 30-минутное опоздание Плисецкой.

Скромность всегда отличала быт Плисецкой и Щедрина. Тем не менее атрибуты, что здесь проживает не самая простая семья, были. Например, на кухне у них стояла хорошая бытовая техника.

Майя Плисецкая в знаковом образе «Умирающего лебедя». Наблюдать за повадками этих птиц она специально ездила в зоопарк.

Картины Марка Шагала – его подарки. С Майей Плисецкой его связывали теплые отношения.

Фото: Роман Кузнецов, Legion-Media. Александр Станов/ТАСС. Александр Макаров/РИА Новости, пресс-служба театрального музея им. А.А. Бахрушина

ках, которые она вела всю жизнь, искра вспыхнула и тут же погасла. Их роман начался лишь три года спустя, когда Родион Константинович пришел в Большой театр ставить «Конька-Горбунка». Режиссер пригласил его посетить классы и посмотреть, что же такое балетный театр изнутри. Здесь тот и выделил Майю. Надо сказать, что тогда балерины в основном репетировали в хлопковых хитонах, которые быстро растягивались и теряли форму. И главная модница Большого театра достала себе эксклюзив – импортный облегающий купальник – и единственная посещала в нем классы. Сложно было отвести от нее взгляд.

Потом состоялось первое свидание с катанием по ночной Москве, а 2 октября 1958 года они поженились. Плисецкой было 32, Щедрину – 25. «Мы с Аликом обрадовались появлению в нашем доме Щедрина, – писал в своих воспоминаниях Азарий Плисецкий (Алик – средний брат Александр, умер в 1985 году. – Прим. «Антенны»). – Приняли его как третьего брата. Подкупали не только прирожденное обаяние, легкость и талант, но и сходство увлечений. Так же, как мы с Аликом, Щедрин любил лодки, автомобили, водные лыжи, занимался спортом... К тому же ему удалось невозможное – укротить стихию по имени Майя, за что к нему сразу прониклась мама».

– Что касается бытовых вопросов, то, конечно, у супругов была помощница по хозяйству – Катя, которая работала еще в семье Щедриных. С Майей и Родионом она жила со второго дня их совместной жизни, сначала на кухне в крохотной квартирке на Кутузовском проспекте, потом на Тверской. После ее смерти были другие помощницы, тоже из близких супругам людей.

Костюм от **Ив Сен-Лорана** для балета «Гибель розы». Это его единственная работа для Плисецкой.

Легендарная фраза Майи Михайловны «Лучшая диета – меньше жрать» в представлении не нуждается. Сама она признавалась: «Аппетит у меня хороший». Считала, что можно есть все, но умеренно. Из особых пристрастий выделяла «селеду» (именно так она ее называла) на хлебушке с маслом. Одним из самых вкусных угощений называла яблоки из Свердловска в годы войны: таких вкусных больше нигде и никогда не ела. С чем ей очень повезло как балерине – никогда не тянуло на сладкое.

Они были футбольными болельщиками. В Германии вместе следили за «Баварией».

Пластикой она не увлекалась. Когда не было возможности покупать дорогую косметику, просто наносила на лицо питательный крем и коротала ночи на кухне, раскладывая пасьянс, – почти всю жизнь она страдала бессонницей.

10 лет назад Майя Михайловна занималась организацией своего юбилейного концерта. Но этот вечер так и не увидела. 1 мая вместе с супругом она сходила на футбол. И всегда горячо болевшая Плисецкая после матча почувствовала себя нехорошо. Серьезный сердечный приступ – спасти балерину не удалось. Майе Плисецкой было 89 лет. Прощание состоялось в крошечном городке Киссинге, где присутствовали близкие, человек 15. «На следующий день позвонил Щедрин, – пишет Азарий Плисецкий. – Рассказал, что над Киссингом пронесся настоящий смерч, не зафиксированный больше нигде. Так стихия прощалась со стихией».

Елена Притупова, kino@antennatv.ru

Туники от **Пьера Кардена**, главного человека в мире моды для Плисецкой. Эти модели она очень любила, часто носила с узкими черными брючками и обязательно с обувью на каблуке.

Первое совместное фото в качестве семейной пары. Они были одной масти – рыжей. Однажды Плисецкая ехала с гастролей. Когда поезд прибывал на перрон, сосед по купе, тыча пальцем в окно, закричал: «Вон ваш брат с букетом цветов!»

ANTENNAS.KZ
Сайт в Интернете «Антенна» в Казахстане». Присоединяйтесь!
антенна

КТК

07.00 ҚР ӘНҰРАНЫ
07.05 «ӘНІМ СЕН ЕДІҢ», ойын-сауық
07.45 «ӨМІР- СЫНАҚ», отандық телехикаясы
09.20 «РЕАЛЬНАЯ МИСТИКА», реалити-шоу
14.30 Сериал «САШКА»
16.30 «РЕАЛЬНАЯ МИСТИКА», реалити-шоу
18.30 Сериал «ОДНАЖДЫ В ЧУКУРОВА»
20.35 КЕШКІ ЖАҢАЛЫҚТАР
21.00 ВЕЧЕРНИЕ НОВОСТИ
21.40 Сериал «ТЕСТ НА БЕРЕМЕННОСТЬ»
23.50 Сериал «ПОДСУДИМЫЙ»
01.50 Сериал «ПОЦЕЛУЙ»
03.20 Сериал «КОЛЬЦО С РУБИНОМ»
04.10 «ӨМІР- СЫНАҚ», отандық телехикаясы (қайталау)
05.30 «ӘНІМ СЕН ЕДІҢ», ойын-сауық (қайталау)
06.10 КЕШКІ ЖАҢАЛЫҚТАР (қайталау)

Хабар

05.00, 02.40 ҚР Әнұраны
05.00 Сериал «ВОСТОЧНЫЕ СЛАДОСТИ»
07.00 «Оян!»
10.00, 18.00 Новости
10.10 Глобальные события
10.30 Мультсериал «Белка и стрелка. Тайны космоса»
11.00 Реалити-шоу «Шеберлер шайқасы»
12.00, 20.00 Телехикая «ҒАШЫҚТЫҢ ТІЛІ»
13.45, 21.45 Телехикая «ЖАРЫҚ КҮН»
14.30 «Хақың бар»
14.50, 19.30 Жаңалықтар
15.00 Жұмыр жер
15.30 «Айтыс айнасы»
16.00 «Әсем әндер»
16.30 Кино. «МИЛЛИОНҒА КЕЛІСТІК»
18.30 Пульс планеты
19.00 Жер-жаһан
22.40 «КешREC»
23.40 Концерт «Jan syrym»
01.40 Сериал «ПЕРЕКРЕСТОК»

31 канал

05.58 ҚР ӘНҰРАНЫ
06.00, 04.00 «Әзіл студио» ойын-сауық
06.30, 03.00 «TikTok show» ойын-сауық
07.00, 02.40 «Time Vine» ойын-сауық
07.30, 01.30 «31 әзіл» ойын-сауық
09.00 «Саумал»
09.20 «Күліп Ali» ойын-сауық
09.40 Мультфильм «Иван-Царевич и Серый волк»
11.40 Мультсериал «Аватар. Легенда об Аанге»
12.10 Мультсериал «Губка Боб»
13.10 Худ. фильм «МАРЛИ И Я»
15.50 Худ. фильм «ЛЮДИ ИКС»
18.00 Худ. фильм «НЕОСПОРИМЫЙ-2»
20.00 Информбюро (рус., каз.)
21.00 Худ. фильм «ГОВОРЯЩИЕ С ВЕТРОМ»
00.00 «Мұрагерлер» телехикаясы
03.20, 05.00 «What's up?» ойын-сауық
04.20 «1001 Әзіл» ойын-сауық
04.30 Телевикторина «BALA BATLLE»
05.20 «Ризамын» ойын-сауық

Первый канал Евразия

06.00 «П@УТІNA»
07.00 «KOREMIZ-ШОУ»
08.00 «ҚАЙЫРЛЫ ТАҢ, ҚАЗАҚСТАН!»
09.00 «ДОБРОЕ УТРО, КАЗАХСТАН!»
10.00 Сериал «МЕЛОДИЯ НА ДВА ГОЛОСА»
14.10 «НОВОСТИ»
14.20 «ЖАҢАЛЫҚТАР»
14.30 «QOSLIKE»
18.30 «БАСТЫ ЖАҢАЛЫҚТАР»
19.00 «KOREMIZ-ШОУ»
20.00 «ГЛАВНЫЕ НОВОСТИ»
20.30 Сериал «ПЕРВЫЙ ОТДЕЛ-3»
01.20 Ночной кинотеатр. «ПРЕДЛАГАЕМЫЕ ОБСТОЯТЕЛЬСТВА»
02.30 «НОВОСТИ»
02.40 «ЖАҢАЛЫҚТАР»
02.50 «П@УТІNA»
03.35 «БАСТЫ ЖАҢАЛЫҚТАР»

НТК

06.55 ҚР ӘНҰРАНЫ
07.00 «Разминка» (каз., рус.)
07.15 Телехикая «МЕЗГІЛСІЗ СЕЗІМ»
08.00 Телехикая «ДОСТЫҚ 99»
09.00 «ЩЕНЯЧИЙ ПАТРУЛЬ». Мультсериал
09.50 Худ. фильм «БИТВА ТИТАНОВ»
12.00 «СЕЗІМ БАҒЫ» (каз.)
16.00 Сериал «ДВА ЛИЦА СТАМБУЛА»
17.00 «INSTA LIKE» (каз.)
17.35 «РЕВЮ» (каз.)
18.00 Телехикая «ПАРАЛЛЕЛЬ»
18.30 «МИР НАИЗНАНКУ.ИНДОНЕЗИЯ». Тревел-шоу
19.30 «УРАЛЬСКИЕ ПЕЛЬМЕНИ. СМЕХБУК»
20.00 Худ. фильм «ТЁМНЫЙ РЫЦАРЬ»
22.50 Худ. фильм «БЕСКОНЕЧНАЯ БУРЯ»
01.40 Сериал «ДВА ЛИЦА СТАМБУЛА»
02.40 «Қызық Live» (каз.)
03.20 «Ұ-NIGHT SHOW» (каз.)
04.00 Телехикая «ДОСТЫҚ 99»
04.20 «INSTA TV» (каз.)
04.40-05.00 Әзіл - күлкі «Екі езу» (каз.)

Седьмой канал

06.00, 05.50 Әнұран
06.02 Телехикая «ЖҮРЕККЕ ЖАЗЫЛҒАН ЖОЛ»
07.00 Жарқыраған жұлдыз. Жаңа маусым
08.00 Телехикая «ҒАЛАМАТ ҒАСЫР. ХЮРРЕМ»
10.00, 20.00 Сериал «ЧЕРНАЯ ЛЮБОВЬ»
12.00, 22.00 Сериал «СТАМБУЛЬСКАЯ НЕВЕСТА»
13.00 ЖАҢАЛЫҚТАР
13.15 НОВОСТИ
13.30 «Саулықтың сыры» Бағдарлама
13.50 «Людям на смех»
15.00, 23.50 Әзілің жарасса
15.40 Телехикая «КЕК ҚУҒАН ӘЙЕЛ»
16.50, 18.30 Сериал «ВЕЛИКОЛЕПНЫЙ ВЕК. ХЮРРЕМ»
18.00 ЖАҢАЛЫҚТАР. ТІКЕЛЕЙ ЭФИР
19.30 НОВОСТИ. ПРЯМОЙ ЭФИР
22.50 Сериал «МЕСТЬ ЖЕНЩИНЫ»
00.40 Жаңалықтар
01.10 Новости
01.40 Жұлдызды шаңырақта
02.10 Әйгерім Сейфолланың Сырласуы
03.10 Япырай
04.00 Қызықты weekend
04.50 Телехикая «АТА-АНА. БАЛА-ШАҒА-2»

Мир

05.00, 03.30 «Наше кино. История большой любви» (16+)
06.00, 10.00, 13.00, 16.00Новости
06.15 Худ. фильм «БОЛЬШОЕ КОСМИЧЕСКОЕ ПУТЕШЕСТВИЕ» (12+)
07.50 Худ. фильм «МОСКВА-КАССИОПЕЯ» (12+)
09.35, 10.55 Худ. фильм «ОТРОКИ ВО ВСЕЛЕННОЙ» (16+)
10.10 Док. фильм «Всемирное культурное наследие ЮНЕСКО: Казахстан» (12+)
12.30 «Понять. Простить» (16+)
13.15 «Мировое соглашение» (16+)
14.10 «Дела судебные. Битва за будущее» (16+)
15.05 «Дела судебные. Новые истории» (16+)
16.15, 18.20 «Дела судебные. Яблоко раздора» (16+)
18.00 Вместе каждый день
18.40 «Дела судебные. Деньги верните!» (16+)
20.30 Телевикторина «Миллион за 5 минут» (16+)
21.55 Телевикторина «Игра в кино» с Оскаром Кучерой (16+)
22.35 Сериал «АПОСТОЛ» (16+)
02.35 Первый Евразийский канал (12+)
03.55 Сериал «НОЧНЫЕ ЛАСТОЧКИ» (16+)

Первый канал СНГ

05.00 «Доброе утро»
09.00, 11.00, 14.00, 17.00, 03.00 Новости
09.05 «Модный приговор» (6+)
09.45 «Жить здорово!» (16+)
10.20, 00.40, 02.45, 03.05 ПОДКАСТ.ЛАБ (16+)
11.35 «Горячий лед». Фигурное катание. Гран-при России 2025 г. Этап IV. Произвольная программа (6+)
13.00, 14.15, 22.35 «Время покажет» (16+)
16.00, 19.00 «Большая игра» (16+)
17.30 «Давай поженимся!» (16+)
18.15 «Мужское/Женское» (16+)
20.00 «Пусть говорят»
21.00 «Время»
21.45, 04.05 Сериал «ВРАГ У ВОРОТ» (16+)
23.45 «Время героев» (16+)
01.55 Сериал «ДВЕ СУДЬБЫ-2» (16+)

РТР-Планета (Алма-ТВ)

04.00 «Утро России»
08.00 ВЕСТИ
08.30 МЕСТНОЕ ВРЕМЯ
09.00 «О самом главном». Ток-шоу
10.00 ВЕСТИ
10.30 ВЕСТИ. МЕСТНОЕ ВРЕМЯ
11.00 «60 Минут». Ток-шоу
13.00 ВЕСТИ
13.35 Сериал «КАМЕНСКАЯ»
15.30 ВЕСТИ
16.00 «Малахов»
17.00 «60 Минут». Ток-шоу
19.00 ВЕСТИ
20.10 ВЕСТИ. МЕСТНОЕ ВРЕМЯ
20.30 Сериал «ТАЙНЫ СЛЕДСТВИЯ»
22.20 «Вечер с Владимиром Соловьёвым»
00.45 Сериал «КАМЕНСКАЯ»
02.00 ВЕСТИ
02.30 Сериал «КАМЕНСКАЯ»
03.05 ВЕСТИ-САНКТ-ПЕТЕРБУРГ

Россия

03.00 «Утро России»
07.00, 09.00, 12.00, 14.30, 18.00, 01.00 Вести
07.30 Местное время
07.55 «О самом главном». Ток-шоу (12+)
09.30, 19.10 Вести. Местное время
10.00, 16.00 «60 минут». Ток-шоу (12+)
12.30, 00.15, 01.30 Сериал «КАМЕНСКАЯ» (16+)
15.00 «Малахов» (16+)
19.30 Сериал «ТАЙНЫ СЛЕДСТВИЯ» (16+)
21.40 «Вечер с Владимиром Соловьёвым» (12+)

НТВ-Мир

08.40 «УТРО. САМОЕ ЛУЧШЕЕ»
10.00, 12.00, 15.00, 18.00, 21.00, 02.00 «СЕГОДНЯ»
10.25 Х/ф «МОРСКИЕ ДЬЯВОЛЫ. СМЕРЧ». «ЛЕТНИЙ ЛАГЕРЬ»
12.40 Сериал «МОРСКИЕ ДЬЯВОЛЫ. СМЕРЧ». «ЛЕТНИЙ ЛАГЕРЬ» (ПРОДОЛЖЕНИЕ), «МЁРТВЫЙ ГОРОД»
15.25 «ЧРЕЗВЫЧАЙНОЕ ПРОИСШЕСТВИЕ»
16.00 «МЕСТО ВСТРЕЧИ»
18.50 «ЗА ГРАНЬЮ»
19.55 «ДНК»
22.00 Сериал «АКУШЕР-2»
00.00, 02.15 Сериал «СКОРАЯ ПОМОЩЬ-7»
04.15 Сериал «В КЛЕТКЕ»
07.15 Х/ф «МОРСКИЕ ДЬЯВОЛЫ. СМЕРЧ». «МЁРТВЫЙ ГОРОД»

НТВ

04.55, 08.25, 10.35 Х/ф «МОРСКИЕ ДЬЯВОЛЫ. СМЕРЧ» (16+)
06.30 "Утро. Самое лучшее" (16+)
08.00, 10.00, 13.00, 16.00, 19.00, 23.35 "Сегодня"
13.25 "Чрезвычайное происшествие"
14.00 "Место встречи" (16+)
16.45 "За гранью" (16+)
17.50 "ДНК" (16+)
20.00 Х/ф "АКУШЕР" (16+)
22.15, 00.00 Сериал "СКОРАЯ ПОМОЩЬ" (16+)
02.45 Х/ф "УЛИЧНОЕ ПРАВОСУДИЕ" (16+)

Время

07.00 "На ночь глядя" (16+)
07.40 "Наедине со всеми" (16+)
08.30 "Жизнь как в кино" (16+)
09.10 Сериал "АГЕНТ НАЦИОНАЛЬНОЙ БЕЗОПАСНОСТИ" (16+)
12.45 Сериал "ОПЕРА. ХРОНИКИ УБОЙНОГО ОТДЕЛА" (16+)
16.20 Сериал "УЛИЦЫ РАЗБИТЫХ ФОНАРЕЙ" (16+)
23.00 Сериал "БАНДИТСКИЙ ПЕТЕРБУРГ" (16+)
02.30 Сериал "МЕТОД УБОРЩИЦЫ" (16+)
04.05 "Тамара Носова. Блеск и нищета королевы комедии" (12+)
05.00 "Порядок вещей" (12+)
05.55 "По волне моей памяти" (12+)

ТВ Центр International

09.00 "Настроение"
11.20 "Смех, дрожь и видео" (16+)
11.50 "Назад в СССР. Дружба народов" (16+)
12.30 Х/ф "ПОЧТАЛЬОНША. ЗЕРКАЛО И БАЛЕРИНА" (16+)
14.15, 18.00, 21.15, 01.15, 03.05 События
14.35 Х/ф "ПОЧТАЛЬОНША. ПОХИЩЕННОЕ ПИСЬМО" (16+)
16.35 Д/ф "Робер Оссейн. Жестокий романтик" (16+)
17.20 "Мой герой. Алиса Стасюк" (12+)
18.20 Город новостей
18.35, 06.40 Сериал "ОБРУЧАЛЬНОЕ КОЛЬЦО-15" (16+)
21.40, 03.45 Сериал "ПОНЯТЬ. ПРОСТИТЬ" (16+)
23.00 "Закон и порядок" (16+)
23.30 Х/ф "МОИ ЗВЕРИ-3" (16+)
01.50 "Сахар под контролем" (16+)
02.15 "Знак качества" (16+)
04.55 Д/ф "Страсти на съёмочной площадке" (16+)
05.35 "Мой герой. Светлана Камынина" (12+)
06.10 Тайна песни. "Шаланды, полные кефали..." (16+)

Культура

06.30 ДИАЛОГИ О ЖИВОТНЫХ. Новосибирский зоопарк
07.15 ЧЕРНЫЕ ДЫРЫ. БЕЛЫЕ ПЯТНА
07.55 НЕВСКИЙ КОВЧЕГ. ТЕОРИЯ НЕВОЗМОЖНОГО. Иван Чуриков
08.25 Х/ф "ОЧЕРЕДНОЙ РЕЙС"
10.00, 12.30, 17.00, 19.30 НОВОСТИ КУЛЬТУРЫ
10.15 "Наблюдатель"
11.10, 23.55 XX ВЕК. "Завещание XX века. Александр Федорович Керенский". Автор и ведущий Генрих Боровик, 1 часть "Встреча. Нью-Йорк, 1966 год".
12.00, 17.45 Д/ф "Самара. Особняк Ивана Клодта"
12.45, 23.40 НОВОСТИ. ПОДРОБНО. АРТ
13.00 Х/ф "ПОЧТИ СМЕШНАЯ ИСТОРИЯ"
15.25 "Агора". Ток-шоу с Михаилом Швыдким
16.30 "Передвижники. Владимир Шервуд"
17.15 Д/с "Князь Потёмкин. Свет и тени"
18.15 "Рассказы из русской истории". Владимир Мединский
19.45 ГЛАВНАЯ РОЛЬ
20.05 "Правила жизни"
20.35 "Спокойной ночи, малыши!"
20.50 Д/ф "Михаил Бахтин. Философия поступка"
21.35 "Сати. Нескучная классика..." с Татьяной Черниговской и Викторией Марковой
22.20 "Настоящая война престолов". Докудрама. "Игра королев. 1542-1559"
23.10 Д/с "Рассекреченная история". "Дело трудовой крестьянской партии"
00.45 Х/ф "ЮРКИНЫ РАССВЕТЫ", 1 серия
01.55 Д/с "Завтра не умрет никогда". "Зелёный золотой запас"

Победа

06.30 "Путь к Победе" (16+)
07.30 "ВРЕМЯ ПЕРВЫХ" (16+)
09.50 "УБОЙНАЯ СИЛА" (16+)
11.40 "БАЛАБОЛ" (16+)
15.30 "ЖЁЛТЫЙ ГЛАЗ ТИГРА" (16+)

Звезда

07.25 Х/ф "ТИХАЯ ЗАСТАВА" (16+)
09.00 "Сегодня утром" (12+)
11.00, 15.00, 19.00, 21.00 Новости дня (16+)
11.15, 23.00 "Открытый эфир". Ток-шоу (16+)
13.00 Д/с "Бог войны. История русской артиллерии" (16+)
14.00, 15.25 Сериал "ЩИТ И МЕЧ" (12+)
17.00 Военные новости (16+)
17.05, 19.15 Сериал "РАЗВЕДЧИЦЫ" (16+)
20.50 "Специальный репортаж" (16+)
21.55 "По горячим следам" (16+)
22.10 "Скрытые угрозы" с Николаем Чиндяйкиным (16+)
00.45 "Между тем" с Наталией Метлиной (12+)
01.15 Сериал "КАМЕНСКАЯ". "ШЕСТЕРКИ УМИРАЮТ ПЕРВЫМИ" (16+)
03.25 Х/ф "ДВА БОЙЦА" (12+)
04.40 Д/с "Шедевры военных музеев" (12+)
06.20 Д/с "Сделано в СССР" (12+)
06.30 Сериал "РАЗВЕДЧИЦЫ" (16+)

ТНТ

06.00, 02.00 ОДНАЖДЫ В РОССИИ (16+)
09.00 Звезды в джунглях (16+)
12.00, 12.30, 13.00, 13.30, 14.00, 14.30, 15.00, 15.30, 16.00, 16.30, 17.00, 17.30, 18.00, 18.30 ИНТЕРНЫ (16+)
19.00, 19.30, 20.00, 20.30 НЕЙРОВАСЯ (16+)
21.00, 21.30, 22.00, 22.30 ТЕЛОХРАНИТЕЛИ (16+)
23.00 Я ТЕБЕ НЕ ВЕРЮ (16+)
00.00 Импровизация. Команды (16+)

Пятница

07.00, 06.00 "Секреты на кухне" (16+)
07.50, 04.10, 06.40 "Пятница News" (16+)
08.10 "Гость у порога" (16+)
09.40, 11.10 "Четыре дачи" (16+)
12.40, 14.50, 16.50, 19.00, 21.00, 23.00 "Битва шефов" (16+)
01.00 "Звезды под капельницей" (16+)
04.30, 05.20 "Зовите шефа" (16+)

Домашний

08.30, 07.35 "По делам несовершеннолетних". Судебное шоу (16+)
09.25, 06.45 "Давай разведёмся!". Судебное шоу (16+)
10.25, 04.40 "Тест на отцовство". Судебное шоу (16+)
12.40, 01.25 "Понять. Простить". Докудрама (16+)
13.45 "Порча". "Молчаливая угроза". "Земля к земле". Докудрама (16+)
15.00, 03.20 "Знахарка". Докудрама (16+)
15.35, 03.45 "Верну любимого". Докудрама (16+)
16.10, 04.15 "Голоса ушедших душ". Докудрама (16+)
16.45 Х/ф "СЛЁЗЫ ОСУШИТ ВЕТЕР" (16+)
21.00 Х/ф "УКРОЩЕНИЕ УКРОТИТЕЛЬНИЦЫ" (16+)
02.25 "Порча". Докудрама (16+)
06.20 "6 кадров". Скетч-шоу (16+)

ТВ3

08.00, 07.30 "Мультфильмы" (0+)
10.00 М/с "Леди Баг и Супер-Кот" (6+)
10.30, 11.00, 17.30, 18.00, 18.30, 19.30 Скрипт-реалити. "Слепая" (16+)
11.30, 12.00, 12.45, 13.15, 13.45, 14.15, 15.00, 15.30, 16.00, 16.30 Скрипт-реалити. "Гадалка" (16+)
17.00 Сериал "ГАДАЛКА" (16+)
19.00 Сериал "СЛЕПАЯ" (16+)
20.00 Сериал "НЕВСКИЙ" (16+)
21.00, 22.00, 23.00, 00.15 Сериал "НЕВСКИЙ. ПРОВЕРКА НА ПРОЧНОСТЬ" (16+)
01.15 Х/ф "ЧЕРНАЯ СМЕРТЬ" (16+)
03.15 "Кадони-шоу" (16+)
04.15 "Экстра-такси" (16+)
04.30, 05.15, 06.00, 06.45 Сериал "МЕНТОВСКИЕ ВОЙНЫ" (16+)

Дом кино

08.20 Анимационный фильм "Бука. Моё любимое чудище" (6+)
09.55 Анимационный фильм "Добрыня Никитич и Змей Горыныч" (6+)
10.55 Сериал "Анна-детективъ" (16+)
12.30 Сериал "Старушки в бегах" (16+)
14.10 Сериал "Ментовские войны" (16+)
20.20 Сериал "Убойная сила" (16+)
00.30 Сериал "Сваты" (16+)
02.10 Сериал "Последний мент" (16+)
04.45 Фёдор Бондарчук в фильме "Два дня" (16+)
06.10 Юлия Снигирь, Анна Чиповская в фильме "Конец сезона" (16+)

ТВ21

04.55 "ВЕЛИКОЛЕПНЫЙ" (12+)
06.50 "ЗНАХАРЬ" (16+)
09.00 "ПОЧТИ ЗНАМЕНИТЫ" (16+)
11.00 "ХОЛОСТЯКИ" (16+)
12.50 "МАМЫ" (16+)
14.45 "РЕШЕНИЕ УЙТИ" (16+)
17.25 "СЕРЕНА" (16+)
19.25 "ОСНОВАТЕЛЬ" (16+)
21.30 "ПОРОХОВОЙ КОКТЕЙЛЬ" (18+)
23.30 "СЕМЬ ПСИХОПАТОВ" (18+)
01.40 "ДУХLESS" (18+)
03.25 "ВРЕМЯ ВОЗМЕЗДИЯ" (18+)

TV 1000 Action

07.15 "Судья Дредд 3D" (16+)
08.55 "Багровые реки" (16+)
10.35 "Багровые реки-2: Ангелы апокалипсиса" (16+)
12.15 "След киллера" (16+)
13.50 "Видок: Охотник на призраков" (18+)
15.50 "Империя волков" (16+)
18.00 «Бандитский Петербург-2. Адвокат». (16+)
18.55 «Бандитский Петербург-2. Адвокат». (16+)
19.45 «Бандитский Петербург-2. Адвокат». (16+)
20.35 "Боевой робот номер 4" (16+)
23.05 "Вспомнить всё" (16+)
01.00 "Машина" (16+)
02.30 "Страховщик" (16+)
04.20 "Кто я" (16+)
06.00 "Анон" (16+)

TV1000

07.45 "Хвостатые пришельцы" (6+)
09.15 "Такси" (16+)
10.50 "Такси-2" (16+)
12.20, 14.10, 00.55, 02.40 "Убийства в..." (16+)
16.00 "Такси-3" (16+)
17.25 "Такси-4" (16+)
19.05 "Шахматист" (16+)
21.00 "Жизнь короля" (16+)
22.50 "Королевский гамбит" (16+)
04.10 "Лучшее во мне" (16+)
06.05, 06.50 "Дороги Индии" (16+)

ТВ-1000 Русское

07.30 "Простоквашино" (6+)
08.10 "Царевны" (6+)
08.50 "Смешарики" (6+)
09.25 "Три кота" (6+)
10.05 "Барбоскины на даче" (6+)
11.20 "Лёд" (16+)
13.15 "Лёд-2" (16+)
15.35 "Лёд-3" (12+)
17.50 "Марафон желаний" (16+)
19.25 "Питер FM" (16+)
21.00 "(НЕ)идеальный мужчина" (16+)
22.30 "По любви" (16+)
23.50 "Папу маме заверни" (12+)
01.40 "За Палыча!" (16+)
03.15 "Батя" (16+)
04.25 "Бессмертные" (16+)
06.10 "Крокодил Гена" (6+)
06.30 "Чебурашка" (6+)
06.50 "Шапокляк" (6+)
07.10 "Чебурашка идёт в школу" (6+)
07.20 "Песенка мышонка" (6+)

Кинопремьера

03.40, 01.25 "ПАРА НА ПАРУ" (16+)
05.15, 20.50 "АСТРАЛ. МЕДИУМ" (18+)
07.15 "В ПОТЕРЯННЫХ ЗЕМЛЯХ" (18+)
08.55 "САМОЗВАНЦЫ" (16+)
10.25 "СОВСЕМ ОШАЛЕЛИ" (16+)
11.55 "ЗАКЛЯТЬЕ. ОБИТЕЛЬ ДЬЯВОЛА" (18+)
13.25 "МОЕ СОБАЧЬЕ ДЕЛО" (6+)
14.40 "КОШМАРНЫЕ КАНИКУЛЫ" (16+)
16.20 "ВЫПУСТИ МЕНЯ" (16+)
17.35 "ИГРЫ ВОЗМЕЗДИЯ" (18+)
19.05 "ВРЕМЯ ЖИТЬ" (18+)
22.30 "СВИДЕТЕЛИ" (18+)
23.55 "ПЕРЕРОЖДЕННЫЕ" (18+)

Кинохит

03.50 "ЧЕРНОЕ ЗОЛОТО" (16+)
05.55 "ЗАКУСОЧНАЯ НА КОЛЕСАХ" (12+)
07.40 "ВЫСТРЕЛ В ПУСТОТУ" (18+)
09.35 "ЖИЗНЬ ПРЕКРАСНА" (16+)
11.05 "ТАЙНАЯ ЛЮБОВЬ КАЗАНОВЫ" (18+)
12.50 "УБОЙНЫЕ КАНИКУЛЫ" (18+)
14.10 "СТОЛКНОВЕНИЕ" (16+)
16.00 "ЛЕГЕНДА" (18+)
18.00 "ЛУЧШАЯ ЖИЗНЬ" (16+)
19.30 "ИЗ ПАРИЖА С ЛЮБОВЬЮ" (16+)
21.00 "ОТЧАЯННЫЕ НАСЛЕДНИКИ" (18+)
22.35 "СМЕРТНЫЙ ПРИГОВОР" (18+)
00.15 "ЧТО ГЛОЖЕТ ГИЛБЕРТА ГРЕЙПА" (16+)

КТК

07.00 ҚР ӘНҰРАНЫ
07.05 КЕШКІ ЖАҢАЛЫҚТАР (қайталау)
07.25 «ӘНІМ СЕН ЕДІҢ», ойын-сауық
08.20 «РАУШАН МЕН САША», отандық телехикаясы
09.20 ВЕЧЕРНИЕ НОВОСТИ
10.00 Сериал «ПОДСУДИМЫЙ»
12.20 Сериал «ТЕСТ НА БЕРЕМЕННОСТЬ»
14.30 Сериал «САШКА»
16.30 «РЕАЛЬНАЯ МИСТИКА», реалити-шоу
18.30 Сериал «ОДНАЖДЫ В ЧУКУРОВА»
20.35 КЕШКІ ЖАҢАЛЫҚТАР
21.00 ВЕЧЕРНИЕ НОВОСТИ
21.40 Сериал «ТЕСТ НА БЕРЕМЕННОСТЬ»
23.50 Сериал «ОТСТАВНИК»
01.40 Сериал «ПОЦЕЛУЙ»
03.10 Сериал «КОЛЬЦО С РУБИНОМ»
04.00 «РАУШАН МЕН САША», отандық телехикаясы (қайталау)
05.00 «ӘНІМ СЕН ЕДІҢ», ойын-сауық (қайталау)
06.10 КЕШКІ ЖАҢАЛЫҚТАР (қайталау)

Хабар

05.00, **02.40** ҚР Әнұраны
05.00 Сериал «ВОСТОЧНЫЕ СЛАДОСТИ»
07.00 «Оян!»
10.00, **18.00** Новости
10.10 Мультсериал «Белка и стрелка. Тайны космоса»
11.00 «Бегом за деньгами»
12.00, 20.00 Телехикая «ҒАШЫҚТЫҢ ТІЛІ»
13.45, 21.45 Телехикая «ЖАРЫҚ КҮН»
14.30 «Әлеумет»
14.50, **19.30** Жаңалықтар
15.00 «Өзекті»
15.30 «Дәстүр»
16.00 «Әсем әндер»
16.20 Кино. «ВОРИШКИ»
18.30 Пульс планеты
19.00 Жер-жаһан
22.40 «КешREC»
23.40 Концерт «Елімнің бір еркесі мен боламын»
01.40 Сериал «ПЕРЕКРЕСТОК»

31 канал

05.58 ҚР ӘНҰРАНЫ
06.00, **04.00** «Әзіл студио» ойын-сауық
06.30, **03.00** «TikTok show» ойын-сауық
06.50, **20.00** Информбюро (рус., каз.)
08.00, **01.10** «31 әзіл» ойын-сауық
09.00 «Саумал»
09.20 «Күліп All» ойын-сауық
09.40 Мультсериал «Пингвины Мадагаскара»
10.40 Мультсериал «Аватар. Легенда об Аанге»
11.40 Мультсериал «Губка Боб»
12.40 Худ. фильм «ДОРОГА ДОМОЙ. НЕВЕРОЯТНОЕ ПУТЕШЕСТВИЕ»
14.40 Худ. фильм «Я, РОБОТ»
17.10 Худ. фильм «ЗЕМНОЕ ЯДРО»
21.00 Худ. фильм «РОБОТ ПО ИМЕНИ ЧАППИ»
23.30 «МҰРАГЕРЛЕР» телехикаясы
02.40 «Time Vine» ойын-сауық
03.20, **05.00** «What's up?» ойын-сауық
04.20 «1001 Әзіл» ойын-сауық
04.30 Телевикторина «BALA BATLLE»
05.20 «Ризамын» ойын-сауық

Первый канал Евразия

06.00 «П@YTINA»
07.00 «KOREMIZ-ШОУ»
08.00 «ҚАЙЫРЛЫ ТАҢ, ҚАЗАҚСТАН!»
09.00 «ДОБРОЕ УТРО, КАЗАХСТАН!»
10.00 «ЖИТЬ ЗДОРОВО!»
11.00 «МОДНЫЙ ПРИГОВОР»
12.00 «ДАВАЙ ПОЖЕНИМСЯ!»
13.00 Сериал «ЛЮБИТЬ И НЕНАВИДЕТЬ»
14.10 «НОВОСТИ»
14.20 «ЖАҢАЛЫҚТАР»
14.30 «QOSLIKE»
18.30 «БАСТЫ ЖАҢАЛЫҚТАР»
19.00 «KOREMIZ-ШОУ»
20.00 «ГЛАВНЫЕ НОВОСТИ»
20.30 Сериал «ПЕРВЫЙ ОТДЕЛ-3»
01.20 Ночной кинотеатр. «ПРЕДЛАГАЕМЫЕ ОБСТОЯТЕЛЬСТВА»
02.30 «НОВОСТИ»
02.40 «ЖАҢАЛЫҚТАР»
02.50 «П@YTINA»
03.35 «БАСТЫ ЖАҢАЛЫҚТАР»

НТК

06.55 ҚР ӘНҰРАНЫ
07.00 «Разминка» (каз., рус.)
07.15 Телехикая «МЕЗГІЛСІЗ СЕЗІМ»
08.00 Телехикая «ДОСТЫҚ 99»
09.00 «ЩЕНЯЧИЙ ПАТРУЛЬ». Мультсериал
09.30 «УРАЛЬСКИЕ ПЕЛЬМЕНИ. СМЕХБУК»
10.10 «ОДНАЖДЫ В РОССИИ»
10.50 «МИР НАИЗНАНКУ. ИНДОНЕЗИЯ». Тревел-шоу
12.00 «СЕЗІМ БАҒЫ» (каз.)
16.00 Сериал «ДВА ЛИЦА СТАМБУЛА»
17.00 «INSTA LIKE» (каз.)
17.35 «РЕВЮ» (каз.)
18.00 Телехикая «ПАРАЛЛЕЛЬ»
18.30 «МИР НАИЗНАНКУ.ИНДОНЕЗИЯ». Тревел-шоу
19.30 «УРАЛЬСКИЕ ПЕЛЬМЕНИ. СМЕХБУК»
20.00 «ОДНАЖДЫ В РОССИИ»
20.30 Лиам Нисон, Моника Белуччи, Гай Пирс в боевике «ФЛЕШБЭК»
22.40 Худ. фильм «ДОВЕРИЕ»
01.30 Сериал «ДВА ЛИЦА СТАМБУЛА»
02.30 «Қызық Live» (каз.)
03.10 «Ұ-NIGHT SHOW» (каз.)
03.50 Телехикая «ДОСТЫҚ 99»
04.10 «INSTA TV» (каз.)
04.30-05.00 Әзіл - күлкі «Екі езу» (каз.)

Седьмой канал

06.00, **05.50** Әнұран
06.02 Телехикая «ЖҮРЕККЕ ЖАЗЫЛҒАН ЖОЛ»
07.00, **00.40** Жаңалықтар
07.30, **01.10** Новости
08.00 Телехикая «ҒАЛАМАТ ҒАСЫР. ХЮРРЕМ»
10.00, 20.00 Сериал «ЧЕРНАЯ ЛЮБОВЬ»
12.00, 22.00 Сериал «СТАМБУЛЬСКАЯ НЕВЕСТА»
13.00 ЖАҢАЛЫҚТАР
13.15 НОВОСТИ
13.30 Сериал «ДИКАЯ РОЗА»
14.30 «Саулықтың сыры» Бағдарлама
14.50, **23.50** Әзілің жарасса
15.40 Телехикая «КЕК ҚҰҒАН ӘЙЕЛ»
16.50, 18.30 Сериал «ВЕЛИКОЛЕПНЫЙ ВЕК. ХЮРРЕМ»
18.00 ЖАҢАЛЫҚТАР. ТІКЕЛЕЙ ЭФИР
19.30 НОВОСТИ. ПРЯМОЙ ЭФИР
22.50 Сериал «МЕСТЬ ЖЕНЩИНЫ»
01.40 Жұлдызды шаңырақта
02.10 Әйгерім Сейфолланың Сырласуы
03.10 Япырай
04.00 Қызықты weekend
04.50 Телехикая «АТА-АНА. БАЛА-ШАҒА-2»

Мир

05.00, 06.15, 10.45 Сериал «НОЧНЫЕ ЛАСТОЧКИ» (16+)
06.00, **10.00**, **13.00**, **16.00** Новости
10.10 Док. фильм «В серце гор. Западный Тянь-Шань» (12+)
12.30 «Понять. Простить» (16+)
13.15 «Мировое соглашение» (16+)
14.10 «Дела судебные. Битва за будущее» (16+)
15.05 «Дела судебные. Новые истории» (16+)
16.15, **18.20** «Дела судебные. Яблоко раздора» (16+)
18.00 Вместе каждый день
18.40 «Дела судебные. Деньги верните!» (16+)
20.30 Телевикторина «Миллион за 5 минут» (16+)
21.55 Телевикторина «Игра в кино» с Оскаром Кучерой (16+)
22.35 Сериал «АПОСТОЛ» (16+)
02.30 Первый Евразийский канал (12+)
03.20 «Наше кино. История большой любви» (16+)

Первый канал СНГ

05.00 «Доброе утро»
09.00, **11.00**, **14.00**, **17.00**, **03.00** Новости
09.05 «Модный приговор» (6+)
09.45 «Жить здорово!» (16+)
10.25, **11.20**, **13.00**, **14.15**, **22.35** «Время покажет» (16+)
11.55, **16.00**, **19.00** «Большая игра» (16+)
17.30 «Давай поженимся!» (16+)
18.15 «Мужское/Женское» (16+)
20.00 «Пусть говорят»
21.00 «Время»
21.45, **04.05 Сериал «ВРАГ У ВОРОТ» (16+)**
23.45, **02.30**, **03.05** ПОДКАСТ.ЛАБ (16+)
01.40 Сериал «ДВЕ СУДЬБЫ-2» (16+)

РТР-Планета (Алма-ТВ)

04.00 «Утро России»
08.00 ВЕСТИ
08.30 МЕСТНОЕ ВРЕМЯ
09.00 «О самом главном». Ток-шоу
10.00 ВЕСТИ
10.30 ВЕСТИ. МЕСТНОЕ ВРЕМЯ
11.00 «60 Минут». Ток-шоу
13.00 ВЕСТИ
13.35 Сериал «КАМЕНСКАЯ»
15.30 ВЕСТИ
16.00 «Малахов»
17.00 «60 Минут». Ток-шоу
19.00 ВЕСТИ
20.10 ВЕСТИ. МЕСТНОЕ ВРЕМЯ
20.30 Сериал «ТАЙНЫ СЛЕДСТВИЯ»
22.20 «Вечер с Владимиром Соловьёвым»
00.45 Сериал «КАМЕНСКАЯ»
02.00 ВЕСТИ
02.30 Сериал «КАМЕНСКАЯ»
03.05 ВЕСТИ-САНКТ-ПЕТЕРБУРГ

Россия

03.00 «Утро России»
07.00, **09.00**, **12.00**, **14.30**, **18.00**, **01.00** Вести
07.30 Местное время
07.55 «О самом главном». Ток-шоу (12+)
09.30, **19.10** Вести. Местное время
10.00, **16.00** «60 минут». Ток-шоу (12+)
12.30, **00.15**, **01.30 Сериал «КАМЕНСКАЯ» (16+)**
15.00 «Малахов» (16+)
19.30 Сериал «ТАЙНЫ СЛЕДСТВИЯ» (16+)
21.40 «Вечер с Владимиром Соловьёвым» (12+)

НТВ-Мир

08.05 «ГЛАВНАЯ ДОРОГА»
08.40 «УТРО. САМОЕ ЛУЧШЕЕ»
10.00, **12.00**, **15.00**, **18.00**, **21.00**, **02.05** «СЕГОДНЯ»
10.25 Х/ф «МОРСКИЕ ДЬЯВОЛЫ. СМЕРЧ». «ЗОЛОТОЙ МАЛЬЧИК»
12.40 Сериал «МОРСКИЕ ДЬЯВОЛЫ. СМЕРЧ». «ЗОЛОТОЙ МАЛЬЧИК» (ПРОДОЛЖЕНИЕ), «КАПКАН ДЛЯ ГЕНЕРАЛА»
15.25 «ЧРЕЗВЫЧАЙНОЕ ПРОИСШЕСТВИЕ»
16.00 «МЕСТО ВСТРЕЧИ»
18.50 «ЗА ГРАНЬЮ»
19.55 «ДНК»
22.00 Сериал «АКУШЕР-2»
00.05, **02.20 Сериал «СКОРАЯ ПОМОЩЬ-7»**
03.20 Сериал «В КЛЕТКЕ»
07.10 Х/ф «МОРСКИЕ ДЬЯВОЛЫ. СМЕРЧ». «МЁРТВЫЙ ГОРОД»

НТВ

05.00, **08.25**, **10.35 Х/ф «МОРСКИЕ ДЬЯВОЛЫ. СМЕРЧ» (16+)**
06.30 "Утро. Самое лучшее" (16+)
08.00, **10.00**, **13.00**, **16.00**, **19.00**, **23.35** "Сегодня"
13.25 "Чрезвычайное происшествие"
14.00 "Место встречи" (16+)
16.45 "За гранью" (16+)
17.50 "ДНК" (16+)
20.00 Х/ф "АКУШЕР" (16+)
22.15, **00.00 Сериал "СКОРАЯ ПОМОЩЬ" (16+)**
01.55 Остросюжетный детектив "УЛИЧНОЕ ПРАВОСУДИЕ" (16+)

Время

07.00 "На ночь глядя" (16+)
07.40 "Наедине со всеми" (16+)
08.30 "Жизнь как в кино" (12+)
09.10 Сериал "АГЕНТ НАЦИОНАЛЬНОЙ БЕЗОПАСНОСТИ" (16+)
12.45 Сериал "ОПЕРА. ХРОНИКИ УБОЙНОГО ОТДЕЛА" (16+)
16.20 Сериал "УЛИЦЫ РАЗБИТЫХ ФОНАРЕЙ" (16+)
23.00 Сериал "БАНДИТСКИЙ ПЕТЕРБУРГ" (16+)
02.30 Сериал "МЕТОД УБОРЩИЦЫ" (16+)
04.05 "Алексей Баталов. Дорогой наш человек" (12+)
05.00 "Порядок вещей" (12+)
05.55 "По волне моей памяти" (12+)

ТВ Центр International

09.00 "Настроение"
11.20 "Доктор И..." (16+)
11.45 "Актёрские драмы. Звёздный возраст" (16+)
12.30, **23.30 Х/ф "МОИ ЗВЕРИ-3" (16+)**
14.15, **18.00**, **21.15**, **01.15**, **03.05** События
14.35 Д/ф "Валентина Теличкина. Потому что люблю" (16+)
15.25 Тайна песни. "Нежность" (16+)
15.55 "Знак качества" (16+)
16.40 "Следствие ведет КГБ. Чёрный крест Пеньковского" (16+)
17.20 "Мой герой. Ростислав Бершауэр" (12+)
18.20 Город новостей
18.40, **06.40 Сериал "ОБРУЧАЛЬНОЕ КОЛЬЦО-15" (16+)**
21.35, **03.45 Сериал "ПОНЯТЬ. ПРОСТИТЬ" (16+)**
23.00 "Хватит слухов!" (16+)
01.45 "Закон и порядок" (16+)
02.15 Д/ф "Привычка разводиться" (16+)
04.55 "Хроники московского быта. Знаменитый отчим" (16+)
05.35 "Мой герой. Алиса Стасюк" (12+)
06.10 Тайна песни. "В землянке" (16+)

Культура

06.30 ДИАЛОГИ О ЖИВОТНЫХ. Новосибирский зоопарк
07.20 ЛЕГЕНДЫ МИРОВОГО КИНО. Эльдар Рязанов
07.50 "Настоящая война престолов". Докудрама. "Игра королев. 1542-1559"
08.35 Д/с "Забытое ремесло". "Суфлёр"
08.50 Х/ф "ЮРКИНЫ РАССВЕТЫ", 1 серия
10.00, **12.30**, **17.00**, **19.30** НОВОСТИ КУЛЬТУРЫ
10.15 "Наблюдатель"
11.10, **23.55** XX ВЕК. "Завещание XX века. Александр Федорович Керенский". Автор и ведущий Генрих Боровик, 2 часть "Последняя любовь". 1998 г.
12.00, **02.25** Д/ф "Иркутск. Особняк Второвых"
12.45, **23.40** НОВОСТИ. ПОДРОБНО. КНИГИ
13.00 65 ЛЕТ АНДРЕЮ ЖИТИНКИНУ. ЛИНИЯ ЖИЗНИ
14.05 Х/ф "НА ВСЯКОГО МУДРЕЦА ДОВОЛЬНО ПРОСТОТЫ", 1 серия
15.45 "Сати. Нескучная классика..." с Татьяной Черниговской и Викторией Марковой
16.30 "Эрмитаж". Авторская программа Михаила Пиотровского
17.15 Д/с "Князь Потёмкин. Свет и тени"
17.45 К 100-ЛЕТИЮ СО ДНЯ РОЖДЕНИЯ МАЙИ ПЛИСЕЦКОЙ. Майя Плисецкая. Одноактные балеты. "Айседора". "Гибель розы". "Болеро"
18.45 Д/с "Завтра не умрет никогда". "Зелёный золотой запас"
19.45 ГЛАВНАЯ РОЛЬ
20.05 "Правила жизни"
20.35 "Спокойной ночи, малыши!"
20.50 ИСКУССТВЕННЫЙ ОТБОР
21.35 "Белая студия"
22.20 "Настоящая война престолов". Докудрама. "Во имя Господа. 1559-1561"
23.10 Д/с "Рассекреченная история". "Военная реформа Хрущёва"
00.45 Х/ф "ЮРКИНЫ РАССВЕТЫ", 2 серия
01.45 Д/с "Завтра не умрет никогда". "Биомедицина. Новые цели"

Победа

05.50 "Путь к Победе" (16+)
06.50 "ПРО ПЕТРА И ПАВЛА" (12+)
08.20 "ТАНКИ" (16+)
09.50 "УБОЙНАЯ СИЛА" (16+)
11.40 "БАЛАБОЛ" (16+)
15.30 "ИСТРЕБИТЕЛИ" (16+)
01.15 "ЧЕЛОВЕК НИОТКУДА" (16+)
03.00 "ЛЕДОКОЛ" (16+)
05.00 "КЛЯТВА" (16+)

Звезда

07.25 Сериал "РАЗВЕДЧИЦЫ" (16+)
09.00 "Сегодня утром" (12+)
11.00, **15.00**, **19.00**, **21.00** Новости дня (16+)
11.15, **23.00** "Открытый эфир". Ток-шоу (16+)
13.00 Д/с "Бог войны. История русской артиллерии" (16+)
13.50, **20.50** "Специальный репортаж" (16+)
14.00, 15.25 Сериал "ЩИТ И МЕЧ" (12+)
17.00 Военные новости (16+)
17.05, 19.15 Сериал "РАЗВЕДЧИЦЫ" (16+)
21.55 "По горячим следам" (16+)
22.10 "Улика из прошлого" (16+)
00.45 "Между тем" с Наталией Метлиной (12+)
01.15 Сериал "КАМЕНСКАЯ". "СМЕРТЬ И НЕМНОГО ЛЮБВИ" (16+)
03.20 Х/ф "МАКСИМКА" (6+)
04.35 Д/с "Уроки Донбасса" (16+)
06.00 Д/с "Колониализм 2.0: новые стратегии Запада" (16+)
06.35 Сериал "РАЗВЕДЧИЦЫ" (16+)

ТНТ

06.00, **06.20**, **06.40**, **07.00**, **07.30**, **08.00**, **08.30**, **09.00**, **09.30**, **10.00**, **10.30**, **11.00**, **11.30**, **12.00**, **12.30**, **13.00**, **13.30**, **14.00**, **14.30**, **15.00**, **15.30**, **16.00**, **16.30**, **17.00**, **17.30**, **18.00**, **18.30 ИНТЕРНЫ (16+)**
19.00, **19.30**, **20.00**, **20.30 НЕЙРОВАСЯ (16+)**
21.00, **21.30**, **22.00**, **22.30 ТЕЛОХРАНИТЕЛИ (16+)**
23.00 Я ТЕБЕ НЕ ВЕРЮ (16+)
00.00 Импровизация. Команды (16+)
02.00 ОДНАЖДЫ В РОССИИ (16+)

Пятница

07.00, **06.10** "Секреты на кухне" (16+)
07.50, **03.30**, **06.40** "Пятница News" (16+)
08.10 "Гость у порога" (16+)
09.50, **11.20** "Четыре дачи" (16+)
13.10, **14.00**, **15.00**, **16.00**, **17.00**, **18.00**, **19.00**, **20.00** "Черный список. На кухне" (16+)
21.00, **23.00** "Битва шефов" (16+)
01.00 Шоу. "Выживалити. Змееловы" (16+)
04.00, **04.40** "Зовите шефа" (16+)
05.20 "На ножах" (16+)

Домашний

08.30, **07.55** "По делам несовершеннолетних". Судебное шоу (16+)
09.30, **07.05** "Давай разведёмся!". Судебное шоу (16+)
10.30, **04.45** "Тест на отцовство". Судебное шоу (16+)
12.45, **01.30** "Понять. Простить". Докудрама (16+)
13.50 "Порча". "Узоры". "Чёрное кружево". Докудрама (16+)
15.05, **03.25** "Знахарка". Докудрама (16+)
15.40, **03.50** "Верну любимого". Докудрама (16+)
16.15, **04.20** "Голоса ушедших душ". Докудрама (16+)
16.50 Х/ф "ТЫ СНИШЬСЯ МНЕ" (16+)
21.00 Х/ф "СЕРДЦЕ КУПИДОНА" (16+)
02.30 "Порча". Докудрама (16+)
06.25 "6 кадров". Скетч-шоу (16+)

ТВ3

08.00 "Мультфильмы" (0+)
10.00 М/с "Леди Баг и Супер-Кот" (6+)
10.30, **11.00**, **17.30**, **18.00**, **18.30**, **19.30** Скрипт-реалити. "Слепая" (16+)
11.30, **12.00**, **12.45**, **13.15**, **13.45**, **14.15**, **15.00**, **15.30**, **16.00**, **16.30** Скрипт-реалити. "Гадалка" (16+)
17.00 Сериал "ГАДАЛКА" (16+)
19.00 Сериал "СЛЕПАЯ" (16+)
20.00, **21.00**, **22.00**, **23.00**, **00.15 Сериал "НЕВСКИЙ. ПРОВЕРКА НА ПРОЧНОСТЬ" (16+)**
01.15 Х/ф "МОЯ ДЕВУШКА - МОНСТР" (18+)
03.30, **04.15**, **05.00**, **05.45**, **06.30**, **07.15 Сериал "МЕНТОВСКИЕ ВОЙНЫ" (16+)**

Дом кино

08.05 Анимационный фильм "Пиноккио. Правдивая история" (6+)
09.30 Анимационный фильм "Иван Царевич и Серый Волк" (6+)
10.55 Сериал "Анна-детективъ" (16+)
12.30 Сериал "Старушки в бегах" (16+)
14.10 Сериал "Ментовские войны" (16+)
20.20 Сериал "Убойная сила" (16+)
00.30 Сериал "Сваты" (16+)
02.10 Сериал "Последний мент" (16+)
04.50 Никита Михалков, Александр Яценко в фильме "Мне не больно" (16+)
06.30 Марина Неёлова, Евгений Миронов в фильме "Карп отмороженный" (16+)

ТВ21

05.15 "ГРОМЧЕ, ЧЕМ БОМБЫ" (16+)
07.00 "СУПЕРГЕРОИ" (16+)
09.00 "ЖАРА" (18+)
10.50 "ИЩУ ДРУГА НА КОНЕЦ СВЕТА" (18+)
12.30 "ВЛАСТЬ" (18+)
14.50 "МАЛЫШКА НА МИЛЛИОН" (16+)
17.10 "ГОНКА" (16+)
19.15 "В ГОСТЯХ У ЭЛИС" (16+)
21.10 "МЕЧ КОРОЛЯ" (18+)
23.40 "ТЕМНОЕ НАСЛЕДИЕ" (18+)
01.40 "ДУХLESS-2" (18+)
03.35 "ЛЕГЕНДАРНОЕ ОГРАБЛЕНИЕ" (18+)

TV 1000 Action

07.35 "Машина" (16+)
09.05 "Репродукция" (16+)
10.40 "Титан" (16+)
12.20 "Боевой робот номер-4" (16+)
14.30 "Анон" (16+)
16.05 "Вспомнить всё" (16+)
18.00 «Бандитский Петербург-2. Адвокат». (16+)
18.50 «Бандитский Петербург-2. Адвокат». (16+)
19.45 «Бандитский Петербург-3. Крах Антибиотика». (16+)
20.30 "Полночь на злаковом поле" (16+)
22.05 "Незаконное вторжение" (16+)
00.00 "Преступить черту" (16+)
01.40 "Ип Ман" (16+)
03.30 "Ип Ман-2" (16+)
05.15 "Ип Ман: Мастер кунг-фу" (16+)
06.35 "Мастер Z: Наследие Ип Мана" (16+)

TV1000

07.40 "Малышка на миллион" (16+)
10.00 "Пеле: Рождение легенды" (16+)
11.55, **13.40**, **00.35**, **02.10** "Убийства в..." (16+)
15.25 "Белфегор - призрак Лувра" (16+)
17.05 "Остров головорезов" (16+)
19.20, **21.00** "Копи царя Соломона" (16+)
22.40 "Либерея: Охотники за сокровищами" (16+)
03.45 "Мошенники" (16+)
05.20, **06.05** "Дороги Индии" (16+)
06.50 "Шпион, который меня кинул" (16+)

TV1000 русское

07.30 "Простоквашино" (6+)
08.10 "Царевны" (6+)
08.45 "Смешарики" (6+)
09.30 "Три кота" (6+)
10.05 "Барбоскины Team" (6+)
11.30 "Ласковый май" (16+)
13.30 "Питер FM" (16+)
15.00 "По любви" (16+)
16.15 "(НЕ)идеальный мужчина" (16+)
17.50 "Свадьба по обмену" (16+)
19.20 "Жених" (16+)
21.00 "Самый лучший день" (16+)
22.50 "Право на лево" (16+)
00.25 "Трое" (16+)
02.35 "Марафон желаний" (16+)
04.05 "Успех" (16+)
05.35 "Пиноккио. Правдивая история" (6+)
07.10 "Цветик-Семицветик" (6+)

Кинопремьера

03.00, **13.00** "ВРЕМЯ ЖИТЬ" (18+)
04.45, **17.00** "МЫ РОЖАЕМ!" (16+)
06.45 "ВОИНЫ СУМЕРЕК: ОСАДА КОУЛУНА" (18+)
08.45 "МОЕ СОБАЧЬЕ ДЕЛО" (6+)
10.00 "В ПОТЕРЯННЫХ ЗЕМЛЯХ" (18+)
11.40 "ВЫПУСТИ МЕНЯ" (16+)
14.45 "ПРОКЛЯТИЕ. ЗОВ МОГИЛЫ" (18+)
18.50 "КОШМАРНЫЕ КАНИКУЛЫ" (16+)
20.30 "КОНКЛАВ" (18+)
22.30 "ОТДОХНУТЬ ПО-ЛЮДСКИ" (18+)
23.55 "ИДЕАЛЬНЫЙ МАТЧ" (18+)
01.35 "САМОЗВАНЦЫ" (16+)

Кинохит

02.10 "ЛЕГЕНДА БАГЕРА ВАНСА" (16+)
04.05 "ИСКАТЕЛЬ ВОДЫ" (16+)
06.20 "ВНЕ/СЕБЯ" (16+)
08.10 "НЕВОЗМОЖНОЕ" (16+)
09.55 "ЧЕРНАЯ КОШКА, БЕЛЫЙ КОТ" (16+)
11.55 "ДЖОЙКА" (16+)
13.40 "УЧИТЕЛЬ ГОДА" (16+)
15.30 "В ПЛЕНУ СТИХИИ" (16+)
17.05 "ТЫ НЕ ТЫ" (16+)
18.40 "ЧЁРНАЯ КНИГА" (18+)
21.00 "КОНЕЦ СВЕТА" (18+)
22.50 "ДОСТАТЬ НОЖИ" (16+)
00.55 "ЛЕВША" (18+)

Последний эпизод сериала вышел в эфир 17 мая 2000 года.

Удачное увольнение и дружба с Брэдом Питтом

Джейсону Пристли (Брендон Уолш) 56 лет. Женат на гримере Наоми Лоуд, у них двое детей. Кстати, в юности Джейсон снимал комнату вместе с Брэдом Питтом. Оба ели лапшу быстрого приготовления и мечтали о славе.

Фото: 2018 CentFox/Courtesy Everett Collection/East News; SBM/PictureLux, MPNC, LEGA/BACKGRID, Moviestore Collection Ltd, Ron Adar/M10s/SplashNews.com/Legion-Media, Richard Shotwell/Invision/East News, Jordan Strauss/Invision/AP/East News, Adriana M. Barraza/WENN.com, LNC/Andrew Kaye/Legion-Media, соцсети

Сериалу «Беверли-Хиллз, 90210» – 35 лет. Судьбы главных актеров сложились по-разному: кто-то поднялся по карьерной лестнице, а некоторые упустили свои шансы.

ВЕЗУНЧИКИ

Наверное, больше всех повезло **Хилари Суонк**: ее уволили из проекта буквально через несколько серий. Ее героиня, мать-одиночка Карли, которая заводит роман со Стивом, не приглянулась зрителям. И продюсеры попросили актрису из сериала, несмотря на двухлетний контракт. Тогда для Хилари это стало трагедией, однако спустя пару лет она снялась в драме «Парни не плачут» и получила свой первый «Оскар».

– Стоило мне смириться с потерей работы, как через два месяца начались изменения, которые затронули не только мою карьеру, но и всю мою жизнь! – признавалась Хилари.

Сейчас 51-летняя актриса замужем за бизнесменом Филипом Шнайдером, два года назад она впервые стала мамой – у нее родились двойняшки.

Габриэль Картерис, сыгравшая Андреа Цукерман, оказалась, как и ее героиня, умной и предприимчивой. Она вовремя ушла из проекта, запустила свои шоу, а сейчас 64-летняя актриса является президентом Гильдии актеров – профсоюза, объединяющего более 150 тыс. актеров и деятелей искусств. Габриэль уже 33 года замужем за продюсером **Чарльзом Айзексом**.

РОМАНЫ НА ПЛОЩАДКЕ

Тори Спеллинг, игравшая Донну, встречалась со своим экранным возлюбленным **Винсентом Янгом**, их отношения продлились два года.

Самым любвеобильным оказался **Брайан Остин Грин** (Дэвид Сильвер). В разное время он крутил романы с **Тори Спеллинг**, **Тиффани Тиссен** (Валери Мэлоун) и **Ванессой Марсил** (Джина Кинкейд). Ванесса родила актеру сына Кассиуса Лиджа. Всего у 52-летнего Брайана пятеро детей: трое сыновей от актрисы **Меган Фокс** и еще мальчик от нынешнего брака с танцовщицей **Шарной Берджесс**.

СКАНДАЛЬНЫЕ РАЗВОДЫ

52-летняя **Тори Спеллинг** после развода с мужем – актером **Дином Макдермоттом** – фактически оказалась бездомной. У матери пятерых детей не было средств даже для того, чтобы снимать дом. Все семейство временно ютилось в трейлере. Интересно, что после смерти отца актрисы – **Аарона Спеллинга**, телемагната и продюсера сериала «Беверли-Хиллз, 90210», от 500-миллионного наследства Тори досталось лишь 800 тыс. долларов. Остальное осело на счету матери звезды.

Дженни Гарт прожила в браке с актером **Питером Фачинелли** 12 лет, у супругов три дочери. В 2012-м муж подал на развод: он полюбил другую женщину, актрису **Джейми Александер**. Гарт до последнего отказывалась подписывать документы, надеялась, что Питер одумается. Несколько лет супруги не общались. Но все же смогли выстроить дружеские отношения. Когда зимой этого года в Лос-Анджелесе бушевали пожары, Питер предложил 53-летней Дженни вместе с новым мужем и дочками переехать на время к нему.

ТРАГЕДИЯ

Ребекка Гейхарт ненадолго задержалась в сериале, ее героиня, супруга Дилана Антония Маршетт, погибает во время покушения. В 2001-м актриса на своем автомобиле сбила 9-летнего ребенка, который перебегал дорогу в неположенном месте. Мальчик скончался в больнице. Ребекке присудили три года условно. В 2018-м Гейхарт подала на развод с мужем – актером **Эриком Дейном**, но официально бумагионитак и не подписали. Недавно актриса вместе с двумя дочками вернулась к супругу. 52-летнему Эрику диагностировали боковой амиотрофический склероз – неизлечимое заболевание, приводящее к параличу.

СМЕНА ПРОФЕССИИ

Джейми Уолтерса в роли музыканта Рэя, возлюбленного Донны Мартин, возненавидели все зрительницы. История любви героев начиналась красиво, а затем Рэй превратился в тирана. Поклонники Спеллинг даже приходили на его концерты (Уолтерс действительно певец) с плакатами «Прекрати обижать Донну!». Актер бросил творчество и поступил в училище пожарной части. Сейчас 56-летний Джейми работает пожарным-парамедиком, женат, у него четверо детей.

ПАМЯТЬ

Летом прошлого года не стало 53-летней **Шеннен Доэрти**, сыгравшей Бренду Уолш. Актриса несколько лет боролась с онкологией. Во время этого сложного периода Доэрти узнала, что ее супруг – фотограф **Курт Исвариенко** – ей изменяет. За день до своей смерти Шеннен подписала документы о разводе. Детей у Доэрти не было.

В марте 2019-го из-за обширного инсульта скончался 52-летний **Люк Перри** (Дилан Маккей). Актер был обручен с врачом Уэнди Мэдисон Бауэр, от первого брака у него остались сын и дочь.

Венера Ерофеева, kino@antennatv.ru

Дженни Гарт.

Тори Спеллинг.

Ребекка Гейхарт с мужем Эриком Дейном.

Джейми Уолтерс.

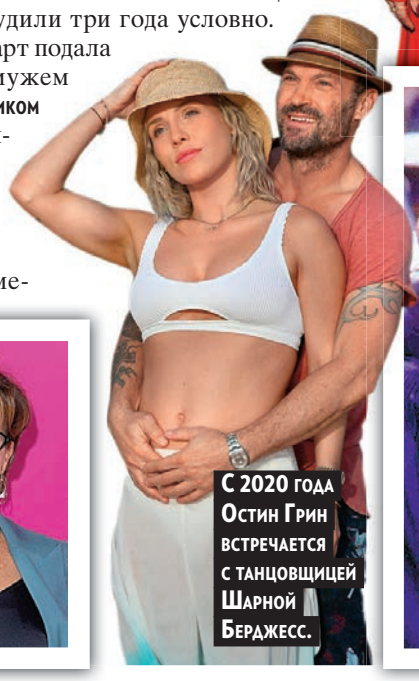

С 2020 года Остин Грин встречается с танцовщицей Шарной Берджесс.

У Габриэль Картерис две дочери.

Герои Брендон, Дэвид, Донна, Бренда и Стив. Сыгравший последнего Иэн Зиринг и сейчас снимается в сериалах. 61-летний актер в разводе, у него две дочери.

– Я счастлива, потому что живу жизнью своей мечты. Хочу поехать в отпуск – еду. Хочу сходить на какой-нибудь безумный фестиваль – иду. Все желания, которые есть в моем списке, я исполняю. Это же большая удача – не жалеть о том, чего не сделал.

Вупи Голдберг: я никогда по-настоящему не любила

Со вторым мужем Дэвидом Клэссеном, 1986 год.

Фото: Matt Crossick, Ralph Dominguez/MediaPunch, AFF-LANDMARK MEDIA, The Hollywood Archive, Nicky Nelson/WENN/Legion-Media

«Я гораздо счастливее сама по себе. Не хочу, чтобы кто-то жил в моем доме», – объясняет причины своего одиночества актриса, которая 13 ноября отметила 70-летие.

Кэрин Элейн Джонсон (ее настоящее имя) родилась в очень бедной семье медсестры и священника. С детства будущая звезда обожала разыгрывать родных и друзей, которые и прозвали девочку Вупи. Она впоследствии сама придумала себе солидную фамилию – Голдберг.

В школе у будущей актрисы обнаружили дислексию (неспособность освоить чтение), но врачи не стали фиксировать официальный диагноз, а записали «аномальную заторможенность». «Они не хотели, чтобы меня всю жизнь считали умственно отсталой», – позже заявляла актриса. Но школу Вупи так и не окончила. К недовольству родителей, она увлеклась движением хиппи и сбежала из дома. Выживала как могла. Чтобы заработать просто на кусок хлеба, устраивалась в разные места – трудилась на стройке, работала сторожем и даже гримером в морге. А потом подсела на запрещенные препараты. По словам Голдберг, она так и могла закончить свои дни на улице, если бы не встреча с активистом **Элвином Мартином**. Он вытянул Вупи из этого болота, помог вылечиться и устроил в труппу любительского театра. Голдберг, которая принимала участие в свое время во всех школьных постановках, здесь начала новую жизнь. А заодно вышла замуж за Элвина и родила ему дочь Алекс.

«Цветы лиловые полей», 1985 год.

Вупи создала собственный проект «Шоу привидений», где перевоплощалась в разные образы. Со спектаклем актриса гастролировала по штатам Америки, пока ее не заметили и не пригласили на Бродвей.

Слава в кино пришла к Голдберг после выхода фильма **Стивена Спилберга** «Цветы лиловые полей» в 1985 году. 30-летняя актриса была номинирована на «Оскар» и получила «Золотой глобус». А звездой Вупи проснулась через пять лет: она блестяще воплотила образ медиума Оды Мэй Браун в «Привидении». Интересно, что режиссер **Джерри Цукер** хотел взять на роль **Опру Уинфри**.

– Агент объяснил, что меня не хотели брать из-за слишком яркой индивидуальности, опасались, что я могу затмить других персонажей.

В итоге Вупи получила эту работу, а затем и «Оскар» за лучшую женскую роль второго плана.

Впоследствии Голдберг снялась еще в ряде картин, но не все получали похвалу от критиков. Например, комедию «Теодор Рекс» про динозавра разнесли в пух и прах, назвав худшим фильмом в карьере Голдберг. На некоторое время Вупи отказалась от комедийного жанра и переключилась на драмы.

После развода с Элвином Мартином актриса вышла замуж за фотографа **Дэвида Клэссена**, через два года развелась. Брак с бизнесменом **Лайлом Трахтенбергом** просуществовал всего год.

Несмотря на неидеальную внешность, у Вупи всегда было много ухажеров, и среди них немало звездных красавцев. Актриса встречалась с **Тимоти Далтоном**, **Тедом Дэнсоном**, а отношения с актером **Фрэнком Ланджеллой** продлились почти пять лет. Больше серьезных романов актриса не заводила.

– Наверное, я никогда по-настоящему не любила. Я выходила замуж, потому что от меня ждали этого. Но в браке не получала никакого удовольствия. Думала: «Почему я должна идти на компромисс с мужем? Почему я должна поступать ради него так?» Когда ты решаешь жить с кем-то, ты обязан спрашивать мнение этого человека, слушать его и обсуждать. Я не хочу этого делать. Я не хочу ни с кем делить деньги. Я знаю, что это ужасно, но я не хочу.

Сейчас 70-летняя звезда живет одна, ее часто навещают внуки и правнучка. Такая жизнь Вупи нравится, а главным мужчиной в судьбе она называла кота Оливера, который прожил у нее больше 20 лет.

– Люди постоянно говорят: «Ну когда ты уже себе кого-нибудь найдешь?» А я никого не ищу. Я очень счастлива.

Именно Патрик Суэйзи убедил продюсеров взять Голдберг на роль в картине «Привидение», он был поклонником ее таланта.

Актриса обожает дешевую бижутерию и не стесняется надевать ее на дорожки.

В 2019-м Вупи тяжело заболела, она пережила крайне тяжелую форму пневмонии. Полгода актриса восстанавливалась: «Оба легких были поражены болезнью, и я была близка к тому, чтобы покинуть Землю».

Мучительно звезда переживала смерть актера **Робина Уильямса**, который ушел из жизни в возрасте 63 лет в августе 2014 года. Их связывала многолетняя дружба: «Мне повезло, что в моей жизни был Робин, он был опорой для меня».

Мало кто обращает внимание, но у Вупи Голдберг нет бровей! В детстве мать актрисы удалила их из-за шишек, которые стали появляться на лице Вупи. И звезда так привыкла к этому, что продолжает их брить и по сей день.

– Я не знаю своего лица с бровями, если только не снимаюсь – тогда мне их «надевают» или рисуют. Даже мой муж не замечал, что я без бровей. Так устроено мое лицо: их нет, а они будто есть.

Венера Ерофеева
kino@antennatv.ru

Алекс Мартин, дочери Вупи Голдберг, 51 год. Она актриса и продюсер.

Билли Кристал, Вупи Голдберг и Робин Уильямс начинали карьеру с шоу «Смех для облегчения» в середине 80-х.

КТК

07.00 ҚР ӘНҰРАНЫ
07.05 КЕШКІ ЖАҢАЛЫҚТАР (қайталау)
07.25 «ӘНІМ СЕН ЕДІҢ», ойын-сауық
08.20 «РАУШАН МЕН САША», отандық телехикаясы
09.20 ВЕЧЕРНИЕ НОВОСТИ
10.00 Сериал «ОТСТАВНИК»
12.20 Сериал «ТЕСТ НА БЕРЕМЕННОСТЬ»
14.30 Сериал «САШКА»
16.30 «РЕАЛЬНАЯ МИСТИКА», реалити-шоу
18.30 Сериал «ОДНАЖДЫ В ЧУКУРОВА»
20.35 КЕШКІ ЖАҢАЛЫҚТАР
21.00 ВЕЧЕРНИЕ НОВОСТИ
21.40 Сериал «ТЕСТ НА БЕРЕМЕННОСТЬ»
23.50 Сериал «ОТСТАВНИК»
01.40 Сериал «ПОЦЕЛУЙ»
03.10 Сериал «КОЛЬЦО С РУБИНОМ»
04.00 «РАУШАН МЕН САША», отандық телехикаясы (қайталау)
05.00 «ӘНІМ СЕН ЕДІҢ», ойын-сауық (қайталау)
06.10 КЕШКІ ЖАҢАЛЫҚТАР (қайталау)

Хабар

05.00, **02.40** ҚР Әнұраны
05.00 Сериал «ВОСТОЧНЫЕ СЛАДОСТИ»
07.00 «Оян!»
10.00, **18.00** Новости
10.10 «Народный контроль»
10.30 Мультсериал «Белка и стрелка. Тайны космоса»
11.00 «Бегом за деньгами»
12.00, 20.00 Телехикая «ҒАШЫҚТЫҢ ТІЛІ»
13.45, 21.45 Телехикая «ЖАРЫҚ КҮН»
14.30 «Біздің назарда»
14.50, **19.30** Жаңалықтар
15.00 «Өзекті»
15.30 «Көзқарас»
16.00 Худ. фильм «ЛЮБОЙ ПРОБЛЕМА ШЕШЕМІЗ»
18.30 Пульс планеты
19.00 Жер-жаһан
22.40 «КешREC»
23.40 Концерт «Ұлы дала жүрегі»
01.40 Сериал «ПЕРЕКРЕСТОК»

31 канал

05.58 ҚР ӘНҰРАНЫ
06.00, **04.00** «Әзіл студио» ойын-сауық
06.30, **03.00** «TikTok show» ойын-сауық
06.50, **20.00** Информбюро (рус., каз.)
08.00, **01.50** «31 әзіл» ойын-сауық
09.00 «Саумал»
09.20 «Күліп All» ойын-сауық
09.40 Мультсериал «Пингвины Мадагаскара»
10.40 Мультсериал «Аватар. Легенда об Аанге»
11.40 Мультсериал «Губка Боб»
12.50 Худ. фильм «ГОВОРЯЩИЕ С ВЕТРОМ»
15.50 Худ. фильм «НЕОСПОРИМЫЙ-2»
18.00 Худ. фильм «НЕОСПОРИМЫЙ-3»
21.00 Худ. фильм «ХИТМЭН. АГЕНТ 47»
23.00 Худ. фильм «22 МИНУТЫ»
01.00 «МҰРАГЕРЛЕР» телехикаясы
02.40 «Time Vine» ойын-сауық
03.20, **05.00** «What's up?» ойын-сауық
04.20 «1001 Әзіл» ойын-сауық
04.30 Телевикторина «BALA BATLLE»
05.20 «Ризамын» ойын-сауық

Первый канал Евразия

06.00 «П@УТІNA»
07.00 «KOREMIZ-ШОУ»
08.00 «ҚАЙЫРЛЫ ТАҢ, ҚАЗАҚСТАН!»
09.00 «ДОБРОЕ УТРО, КАЗАХСТАН!»
10.00 «ЖИТЬ ЗДОРОВО!»
11.00 «МОДНЫЙ ПРИГОВОР»
12.00 «ДАВАЙ ПОЖЕНИМСЯ!»
13.00 Сериал «ЛЮБИТЬ И НЕНАВИДЕТЬ»
14.10 «НОВОСТИ»
14.20 «ЖАҢАЛЫҚТАР»
14.30 «QOSLIKE»
18.30 «БАСТЫ ЖАҢАЛЫҚТАР»
19.00 «KOREMIZ-ШОУ»
20.00 «ГЛАВНЫЕ НОВОСТИ»
20.30 Сериал «ПЕРВЫЙ ОТДЕЛ-3»
01.20 Ночной кинотеатр. «ПРЕДЛАГАЕМЫЕ ОБСТОЯТЕЛЬСТВА»
02.30 «НОВОСТИ»
02.40 «ЖАҢАЛЫҚТАР»
02.50 «П@УТІNA»
03.35 «БАСТЫ ЖАҢАЛЫҚТАР»

НТК

06.55 ҚР ӘНҰРАНЫ
07.00 «Разминка» (каз., рус.)
07.15 Телехикая «МЕЗГІЛСІЗ СЕЗІМ»
08.00 Телехикая «ДОСТЫҚ 99»
09.00 «ЩЕНЯЧИЙ ПАТРУЛЬ». Мультсериал
09.30 «УРАЛЬСКИЕ ПЕЛЬМЕНИ. СМЕХБУК»
10.10 «ОДНАЖДЫ В РОССИИ»
10.50 «МИР НАИЗНАНКУ. ИНДОНЕЗИЯ». Тревел-шоу
12.00 «СЕЗІМ БАҒЫ» (каз.)
16.00 Сериал «ДВА ЛИЦА СТАМБУЛА»
17.00 «INSTA LIKE» (каз.)
17.35 «РЕВЮ» (каз.)
18.00 Телехикая «ПАРАЛЛЕЛЬ»
18.30 «МИР НАИЗНАНКУ. ИНДОНЕЗИЯ». Тревел-шоу
19.30 «УРАЛЬСКИЕ ПЕЛЬМЕНИ. СМЕХБУК»
20.00 «ОДНАЖДЫ В РОССИИ»
20.30 Худ. фильм «ПАССАЖИР»
22.30 Худ. фильм «ДОРОГА В ОДИН КОНЕЦ»
01.30 Сериал «ДВА ЛИЦА СТАМБУЛА»
02.20 «Қызық Live» (каз.)
03.00 «Ұ-NIGHT SHOW» (каз.)
03.40 Телехикая «ДОСТЫҚ 99»
04.20 «INSTA TV» (каз.)
04.40-05.00 Әзіл - күлкі «Екі езу» (каз.)

Седьмой канал

06.00, **05.50** Әнұран
06.02 Телехикая «ЖҮРЕККЕ ЖАЗЫЛҒАН ЖОЛ»
07.00, **00.40** Жаңалықтар
07.30, **01.10** Новости
08.00 Телехикая «ҒАЛАМАТ ҒАСЫР. ХЮРРЕМ»
10.00, 20.00 Сериал «ЧЕРНАЯ ЛЮБОВЬ»
12.00, 22.00 Сериал «СТАМБУЛЬСКАЯ НЕВЕСТА»
13.00 ЖАҢАЛЫҚТАР
13.15 НОВОСТИ
13.30 Сериал «ДИКАЯ РОЗА»
14.30 «Саулықтың сыры» Бағдарлама
14.50, **23.50** Әзілің жарасса
15.40 Телехикая «КЕК ҚУҒАН ӘЙЕЛ»
16.50, 18.30 Сериал «ВЕЛИКОЛЕПНЫЙ ВЕК. ХЮРРЕМ»
18.00 ЖАҢАЛЫҚТАР. ТІКЕЛЕЙ ЭФИР
19.30 НОВОСТИ. ПРЯМОЙ ЭФИР
22.50 Сериал «МЕСТЬ ЖЕНЩИНЫ»
01.40 Жұлдызды шаңырақта
02.10 Әйгерім Сейфолланың Сырласуы
03.10 Ялырай
04.00 Қызықты weekend
04.50 Телехикая «АТА-АНА. БАЛА-ШАҒА-2»

Мир

05.00, **03.35** «Наше кино. История большой любви» (16+)
05.25, 06.15 Худ. фильм «СЛЕД СОКОЛА» (16+)
06.00, **10.00**, **13.00**, **16.00** Новости
07.45 Худ. фильм «ТЕКУМЗЕ» (16+)
09.35, 10.45 Худ. фильм «БЕЛЫЕ ВОЛКИ» (16+)
10.10 Док. фильм «Скальные мечети: Сакральное чудо Мангистау» (12+)
12.30 «Понять. Простить» (16+)
13.15 «Мировое соглашение» (16+)
14.10 «Дела судебные. Битва за будущее» (16+)
15.05 «Дела судебные. Новые истории» (16+)
16.15, **18.20** «Дела судебные. Яблоко раздора» (16+)
18.00 Вместе каждый день
18.40 «Дела судебные. Деньги верните!» (16+)
20.30 Телевикторина «Миллион за 5 минут» (16+)
21.55 Телевикторина «Игра в кино» с Оскаром Кучерой (16+)
22.35 Сериал «АПОСТОЛ» (16+)
02.30 Первый Евразийский канал (12+)
04.00 Худ. фильм «ЛЮБИМАЯ ДЕВУШКА» (16+)

Первый канал СНГ

05.00 «Доброе утро»
09.00, **11.00**, **14.00**, **17.00**, **03.00** Новости
09.05 «Модный приговор» (6+)
09.45 «Жить здорово!» (16+)
10.25, **11.20**, **13.00**, **14.15**, **22.35** «Время покажет» (16+)
11.55, **16.00**, **19.00** «Большая игра» (16+)
17.30 «Давай поженимся!» (16+)
18.15 «Мужское/Женское» (16+)
20.00 «Пусть говорят»
21.00 «Время»
21.45, **04.05 Сериал «ВРАГ У ВОРОТ» (16+)**
23.45, **02.30**, **03.05** ПОДКАСТ.-ЛАБ (16+)
01.40 Сериал «ДВЕ СУДЬБЫ-2» (16+)

РТР-Планета (Алма-ТВ)

04.00 «Утро России»
08.00 ВЕСТИ
08.30 МЕСТНОЕ ВРЕМЯ
09.00 «О самом главном». Ток-шоу
10.00 ВЕСТИ
10.30 ВЕСТИ. МЕСТНОЕ ВРЕМЯ
11.00 «60 Минут». Ток-шоу
13.00 ВЕСТИ
13.35 Сериал «КАМЕНСКАЯ»
15.30 ВЕСТИ
16.00 «Малахов»
17.00 «60 Минут». Ток-шоу
19.00 ВЕСТИ
20.10 ВЕСТИ. МЕСТНОЕ ВРЕМЯ
20.30 Сериал «ТАЙНЫ СЛЕДСТВИЯ»
22.20 «Вечер с Владимиром Соловьёвым»
00.45 Сериал «КАМЕНСКАЯ»
02.00 ВЕСТИ
02.30 Сериал «КАМЕНСКАЯ»
03.05 ВЕСТИ-САНКТ-ПЕТЕРБУРГ

Россия

03.00 «Утро России»
07.00, **09.00**, **12.00**, **14.30**, **18.00**, **01.00** Вести
07.30 Местное время
07.55 «О самом главном». Ток-шоу (12+)
09.30, **19.10** Вести. Местное время
10.00, **16.00** «60 минут». Ток-шоу (12+)
12.30, **00.15**, **01.30 Сериал «КАМЕНСКАЯ» (16+)**
15.00 «Малахов» (16+)
19.30 Сериал «ТАЙНЫ СЛЕДСТВИЯ» (16+)
21.40 «Вечер с Владимиром Соловьёвым» (12+)

НТВ-Мир

08.05 «ПЕРВАЯ ПЕРЕДАЧА»
08.40 «УТРО. САМОЕ ЛУЧШЕЕ»
10.00, **12.00**, **15.00**, **18.00**, **21.00**, **02.00** «СЕГОДНЯ»
10.25 Х/ф «МОРСКИЕ ДЬЯВОЛЫ. СМЕРЧ». «СОВМЕСТНАЯ ОПЕРАЦИЯ»
12.40 Сериал «МОРСКИЕ ДЬЯВОЛЫ. СМЕРЧ». «СОВМЕСТНАЯ ОПЕРАЦИЯ» (ПРОДОЛЖЕНИЕ), «ЖЕНСКАЯ ДОЛЯ»
14.45 «ТЫ НЕ ПОВЕРИШЬ!»
15.25 «ЧРЕЗВЫЧАЙНОЕ ПРОИСШЕСТВИЕ»
16.00 «МЕСТО ВСТРЕЧИ»
18.50 «ЗА ГРАНЬЮ»
19.55 «ДНК»
22.00 Сериал «АКУШЕР-2»
00.00, **02.15 Сериал «СКОРАЯ ПОМОЩЬ-7»**
03.20 Сериал «В КЛЕТКЕ»
06.15 Х/ф «МОРСКИЕ ДЬЯВОЛЫ. СМЕРЧ». «ЖЕНСКАЯ ДОЛЯ»

НТВ

05.00, **08.25**, **10.35 Х/ф «МОРСКИЕ ДЬЯВОЛЫ. СМЕРЧ» (16+)**
06.30 "Утро. Самое лучшее" (16+)
08.00, **10.00**, **13.00**, **16.00**, **19.00**, **23.35** "Сегодня"
13.25 "Чрезвычайное происшествие"
14.00 "Место встречи" (16+)
16.45 "За гранью" (16+)
17.50 "ДНК" (16+)
20.00 Х/ф "АКУШЕР" (16+)
22.15, **00.00 Сериал "СКОРАЯ ПОМОЩЬ" (16+)**
01.55 Остросюжетный детектив "УЛИЧНОЕ ПРАВОСУДИЕ" (16+)

Время

07.00 "На ночь глядя" (16+)
07.40 "Наедине со всеми" (16+)
08.30 "Жизнь как в кино" (16+)
09.10 Сериал "АГЕНТ НАЦИОНАЛЬНОЙ БЕЗОПАСНОСТИ" (16+)
12.45 Сериал "ОПЕРА. ХРОНИКИ УБОЙНОГО ОТДЕЛА" (16+)
16.20 Сериал "УЛИЦЫ РАЗБИТЫХ ФОНАРЕЙ" (16+)
23.00 Сериал "БАНДИТСКИЙ ПЕТЕРБУРГ" (16+)
02.30 Сериал "МЕТОД УБОРЩИЦЫ" (16+)
04.05 "Михаил Ульянов. Маршал советского кино" (12+)
05.00 "Порядок вещей" (12+)
05.55 "По волне моей памяти" (12+)

ТВ Центр International

09.00 "Настроение"
11.20 "Доктор И..." (16+)
11.45 "Актёрские драмы. Градус несчастья" (16+)
12.30 Х/ф "МОЙ ЗВЕРИ-3" (16+)
14.15, **18.00**, **21.15**, **01.15**, **03.05** События
14.35 Д/ф "Георгий Бурков. Не будем полагаться на случай" (16+)
15.25 "Закон и порядок" (16+)
15.55 Д/ф "Привычка разводиться" (16+)
16.40 "Дорогие товарищи. Зять генсека" (16+)
17.20 "Мой герой. Владимир Шевельков" (12+)
18.20 Город новостей
18.35, **06.40 Сериал "ОБРУЧАЛЬНОЕ КОЛЬЦО-15" (16+)**
21.35, **03.45 Сериал "ПОНЯТЬ. ПРОСТИТЬ" (16+)**
23.00 "10 самых... Битва за детей" (16+)
23.30 Х/ф "МОИ ЗВЕРИ-4" (16+)
01.45 "Хватит слухов!" (16+)
02.15 "Прощание. Леонид Гайдай и Нина Гребешкова" (16+)
04.55 "Знак качества" (16+)
05.35 "Мой герой. Ростислав Бершауэр" (12+)
06.10 Тайна песни. "А снег идёт..." (16+)

Культура

06.30 ДИАЛОГИ О ЖИВОТНЫХ. Новосибирский зоопарк
07.20 ЛЕГЕНДЫ МИРОВОГО КИНО. Зиновий Гердт
07.50 "Настоящая война престолов". Докудрама. "Во имя Господа. 1559-1561"
08.35 Д/с "Забытое ремесло". "Медник"
08.55 Х/ф "ЮРКИНЫ РАССВЕТЫ", 2 серия
10.00, **12.30**, **17.00**, **19.30** НОВОСТИ КУЛЬТУРЫ
10.15 "Наблюдатель"
11.10, **23.55** XX ВЕК. "Завещание XX века. Александр Федорович Керенский". Автор и ведущий Генрих Боровик, 3 часть "Перстень самоубийцы". 1998 г.
12.00, **02.25** Д/ф "Пятигорск. Кофейня Гукасова"
12.45, **23.40** НОВОСТИ. ПОДРОБНО. КИНО
13.00 Д/с "Рассекреченная история". "Дело трудовой крестьянской партии"
13.30 "Настоящая война престолов". Докудрама. "Игра королев. 1542- 1559"
14.15 Х/ф "НА ВСЯКОГО МУДРЕЦА ДОВОЛЬНО ПРОСТОТЫ", 2 серия
15.30 "Белая студия"
16.10 Д/с "Забытое ремесло". "Пахарь"
16.30 "Джеймс Джойс "Портрет художника в юности" в программе "Библейский сюжет"
17.15 Д/с "Князь Потёмкин. Свет и тени"
17.45 Балет "Кармен-сюита"
18.45 Д/с "Завтра не умрет никогда". "Биомедицина. Новые цели"
19.45 ГЛАВНАЯ РОЛЬ
20.05 "Правила жизни"
20.35 "Спокойной ночи, малыши!"
20.50 АБСОЛЮТНЫЙ СЛУХ. Альманах по истории музыкальной культуры
21.35 ВЛАСТЬ ФАКТА. "Древние славяне. Археология"
22.20 "Настоящая война престолов". Докудрама. "Европа воспламеняется. 1561-1569"
23.10 Д/с "Рассекреченная история". "Поворот рек"
00.45 Х/ф "ЮРКИНЫ РАССВЕТЫ", 3 серия
01.45 Д/с "Завтра не умрет никогда". "Инженеры живых систем"

Победа

07.05 "Путь к Победе" (16+)
08.00 "ЛЕТО 1941 ГОДА" (16+)
09.50 "УБОЙНАЯ СИЛА" (16+)
11.40 "БАЛАБОЛ" (16+)
15.30 "ИСТРЕБИТЕЛИ. ПОСЛЕДНИЙ БОЙ" (16+)
02.55 "ПЕРЕГОН" (16+)
05.10 "ЕДИНИЧКА" (16+)

Звезда

07.25 Сериал "РАЗВЕДЧИЦЫ" (16+)
09.00 "Сегодня утром" (12+)
11.00, **15.00**, **19.00**, **21.00** Новости дня (16+)
11.15, **23.00** "Открытый эфир". Ток-шоу (16+)
13.00 Д/с "Бог войны. История русской артиллерии" (16+)
13.50, **20.50** "Специальный репортаж" (16+)
14.00 Сериал "ЩИТ И МЕЧ" (12+)
17.00 Военные новости (16+)
17.05, 19.15 Сериал "РАЗВЕДЧИЦЫ" (16+)
21.55 "По горячим следам" (16+)
22.10 Д/с "Секретные материалы" (16+)
00.45 "Между тем" с Наталией Метлиной (12+)
01.15 Сериал "КАМЕНСКАЯ". "ЧУЖАЯ МАСКА" (16+)
03.15 Х/ф "БЕСПОКОЙНОЕ ХОЗЯЙСТВО" (12+)
04.40 Д/с "Уроки Донбасса" (16+)
06.05 Д/с "Москва - фронту" (16+)
06.25 Д/с "Сделано в СССР" (12+)
06.35 Сериал "РАЗВЕДЧИЦЫ" (16+)

ТНТ

06.00, **06.20**, **06.40**, **07.00**, **07.30**, **08.00**, **08.30**, **09.00**, **09.30**, **10.00**, **10.30**, **11.00**, **11.30**, **12.00**, **12.30**, **13.00**, **13.30**, **14.00**, **14.30**, **15.00**, **15.30**, **16.00**, **16.30**, **17.00**, **17.30**, **18.00**, **18.30 ИНТЕРНЫ (16+)**
19.00, **19.30**, **20.00**, **20.30 НЕЙРОВАСЯ (16+)**
21.00, **21.30**, **22.00**, **22.30 ТЕЛОХРАНИТЕЛИ (16+)**
23.00 Я ТЕБЕ НЕ ВЕРЮ (16+)
00.00 Импровизация. Команды (16+)
02.00 ОДНАЖДЫ В РОССИИ (16+)

Пятница

07.00, **06.10** "Секреты на кухне" (16+)
07.50, **04.30**, **06.40** "Пятница News" (16+)
08.10 "Гость у порога" (16+)
09.20, **10.40** "Четыре дачи" (16+)
12.00, **15.00**, **17.00**, **19.00**, **00.00** "Битва шефов" (16+)
14.00, **22.30** "Полная посадка" (16+)
21.00 "Молодые ножи" (16+)
02.00 "Молодые ножи. Новая кровь" (16+)
04.50, **05.30** "Зовите шефа" (16+)

Домашний

08.30, **07.35** "По делам несовершеннолетних". Судебное шоу (16+)
09.50, **06.45** "Давай разведёмся!". Судебное шоу (16+)
10.50, **04.40** "Тест на отцовство". Судебное шоу (16+)
13.05, **01.25** "Понять. Простить". Докудрама (16+)
14.15 "Порча". "В отражении". "Зеркало Венеры". Докудрама (16+)
15.20, **03.20** "Знахарка". Докудрама (16+)
15.55, **03.45** "Верну любимого". Докудрама (16+)
16.30, **04.15** "Голоса ушедших душ". Докудрама (16+)
17.05 Х/ф "ДЕТИ ВЕТРА" (16+)
21.00 Х/ф "МОЯ СОТАЯ СВАДЬБА" (16+)
02.25 "Порча". Докудрама (16+)
06.20 "6 кадров". Скетч-шоу (16+)

ТВ3

08.00, **07.45** "Мультфильмы" (0+)
10.00 М/с "Леди Баг и Супер-Кот" (6+)
10.30, **11.00**, **17.30**, **18.00**, **18.30**, **19.30** Скрипт-реалити. "Слепая" (16+)
11.30, **12.00**, **12.45**, **13.15**, **13.45**, **14.15**, **15.00**, **15.30**, **16.00**, **16.30** Скрипт-реалити. "Гадалка" (16+)
17.00 Сериал "ГАДАЛКА" (16+)
19.00 Сериал "СЛЕПАЯ" (16+)
20.00, **21.00**, **22.00**, **23.00**, **00.15 Сериал "НЕВСКИЙ. ПРОВЕРКА НА ПРОЧНОСТЬ" (16+)**
01.15 Х/ф "БАЙБАЙМЭН" (18+)
03.15, **04.00**, **04.45**, **05.30**, **06.15**, **07.00 Сериал "МЕНТОВСКИЕ ВОЙНЫ" (16+)**

Дом кино

08.05 Мультсериал "Три кота" (6+)
08.35 Анимационный фильм "Два хвоста" (6+)
09.45 Анимационный фильм "Иван Царевич и Серый Волк-2" (6+)
10.55 Сериал "Анна-детективъ" (16+)
12.30 Сериал "Старушки в бегах" (16+)
14.10 Сериал "Ментовские войны" (16+)
20.20 Сериал "Убойная сила" (16+)
00.30 Сериал "Сваты" (16+)
02.10 Сериал "Последний мент" (16+)
05.00 Мария Миронова, Виталия Корниенко в фильме "Кукольник" (16+)
06.25 Юра Борисов, Елизавета Янковская в фильме "Подельники" (16+)

ТВ21

05.05 "ПОХИЩЕННЫЙ" (18+)
06.45 "ВСЯ ПРЕЗИДЕНТСКАЯ РАТЬ" (16+)
09.00 "О ЧЕМ ГОВОРЯТ НЕЗНАКОМЦЫ" (18+)
10.40 "ЖИЗНЬ КОРОЛЯ" (16+)
12.35 "УКРОЩЕНИЕ СТРОПТИВОГО" (16+)
14.35 "ДОБРО ПОЖАЛОВАТЬ В СЕМЬЮ" (16+)
16.35 "1+1: ГОЛЛИВУДСКАЯ ИСТОРИЯ" (16+)
18.45 "МИСТЕР БЛЕЙК К ВАШИМ УСЛУГАМ" (16+)
20.55 "ВОЛК С УОЛЛ-СТРИТ" (18+)
23.50 "ПАДЕНИЕ ИМПЕРИИ" (18+)
02.00 "СПУТНИК" (18+)
03.50 "ЖАННА Д'АРК" (16+)

TV 1000 Action

08.15 "Кровный отец" (16+)
09.40 "Кровь и кость" (16+)
11.10, **06.55** "Воин" (16+)
13.25 "Полночь на злаковом поле" (16+)
15.05 "13-й район" (16+)
16.30 "13-й Район: Ультиматум" (16+)
18.00 "Бандитский Петербург-3: Крах Антибиотика" (16+)
18.50 "Бандитский Петербург-3: Крах Антибиотика" (16+)
19.40 "Бандитский Петербург-3: Крах Антибиотика" (16+)
20.35 "Неудержимые" (16+)
22.15 "Неудержимые-2" (16+)
23.55 "Неудержимые-3" (16+)
02.00 "Неудержимые-4" (16+)
03.35 "Неудержимый" (16+)
05.00 "Империя волков" (16+)

TV1000

08.50 "Реальная любовь" (16+)
11.05 "Белфегор - призрак Лувра" (16+)
12.50, **14.25**, **00.20**, **02.05** "Убийства в..." (16+)
16.05, **17.45** "Копи царя Соломона" (16+)
19.20 "Из Парижа с любовью" (16+)
21.00 "Баллистика: Экс против Сивер" (16+)
22.40 "Ускорение" (16+)
03.40 "Глубоководный горизонт" (16+)
05.25, **06.05** "Дороги Индии" (16+)
06.50 "Дело храбрых" (16+)

ТВ-1000 Русское

07.30 "Простоквашино" (6+)
08.10 "Царевны" (6+)
08.45 "Смешарики" (6+)
09.35 "Три кота" (6+)
10.25 "Одной левой" (16+)
11.50 "Право на лево" (16+)
13.20 "Самый лучший день" (16+)
15.10 "Непослушник" (16+)
17.10 "Непослушник-2" (16+)
19.05 "Непослушники" (16+)
21.00 "Тёща" (16+)
22.50 "Снегурочка против всех" (16+)
00.05 "Одноклассники.ru: НаCLICKай удачу" (16+)
01.50 "Бармен" (16+)
03.25 "Одиннадцать молчаливых мужчин" (16+)
05.20 "Один вдох" (12+)
07.00 "Золотая антилопа" (6+)

Кинопремьера

03.05, **14.45** "ИГРЫ ВОЗМЕЗДИЯ" (18+)
04.35 "ВЫПУСТИ МЕНЯ" (16+)
05.55 "КОШМАРНЫЕ КАНИКУЛЫ" (16+)
07.30 "АСТРАЛ. МЕДИУМ" (18+)
09.10, **01.45** "ЗАКЛЯТЬЕ. ОБИТЕЛЬ ДЬЯВОЛА" (18+)
10.35 "ПРОКЛЯТИЕ. ЗОВ МОГИЛЫ" (18+)
12.50 "КОНКЛАВ" (18+)
16.15 "ЗДРАВСТВУЙ, ГРУСТЬ" (18+)
18.00 "ОТДОХНУТЬ ПО-ЛЮДСКИ" (18+)
19.30 "ПЕРЕРОЖДЕННЫЕ" (18+)
21.00 "СВИДЕТЕЛИ" (18+)
22.30 "БАТЯ-2. ДЕД" (12+)
23.55 "СПЯЩАЯ" (18+)

Кинохит

02.55 "ЗАКУСОЧНАЯ НА КОЛЕСАХ" (12+)
04.45 "ТАЙНАЯ ЛЮБОВЬ КАЗАНОВЫ" (18+)
06.30 "АФЕРА" (18+)
08.00 "О ЧЕМ ГОВОРЯТ НЕЗНАКОМЦЫ" (18+)
09.25 "ИЗ ПАРИЖА С ЛЮБОВЬЮ" (16+)
10.50 "УБОЙНЫЕ КАНИКУЛЫ" (18+)
12.15 "ЛЕГЕНДА" (18+)
14.15 "ЛУЧШАЯ ЖИЗНЬ" (16+)
15.45 "ЧТО ГЛОЖЕТ ГИЛБЕРТА ГРЕЙПА" (16+)
17.40 "СМЕРТНЫЙ ПРИГОВОР" (18+)
19.20 "ОТЧАЯННЫЕ НАСЛЕДНИКИ" (18+)
21.00 "САМОВОЛКА" (16+)
22.35 "НЕУДЕРЖИМЫЕ" (16+)
00.10 "ПОБЕЖДАЯ ВРЕМЯ" (16+)
01.45 "ИСКАТЕЛЬ ВОДЫ" (16+)

КТК

07.00 ҚР ӘНҰРАНЫ
07.05 КЕШКІ ЖАҢАЛЫҚТАР (қайталау)
07.25 «ӘНІМ СЕН ЕДІҢ», ойын-сауық
08.20 «РАУШАН МЕН САША», отандық телехикаясы
09.20 ВЕЧЕРНИЕ НОВОСТИ
10.00 Сериал «ОТСТАВНИК»
12.20 Сериал «ТЕСТ НА БЕРЕМЕННОСТЬ»
14.30 Сериал «САШКА»
16.30 «РЕАЛЬНАЯ МИСТИКА», реалити-шоу
18.30 Сериал «ОДНАЖДЫ В ЧУКУРОВА»
20.35 КЕШКІ ЖАҢАЛЫҚТАР
21.00 ВЕЧЕРНИЕ НОВОСТИ
21.40 Сериал «ТЕСТ НА БЕРЕМЕННОСТЬ»
23.50 Сериал «ОТСТАВНИК»
01.40 Сериал «ПОЦЕЛУЙ»
03.10 Сериал «КОЛЬЦО С РУБИНОМ»
04.00 «РАУШАН МЕН САША», отандық телехикаясы (қайталау)
05.00 «ӘНІМ СЕН ЕДІҢ», ойын-сауық (қайталау)
06.10 КЕШКІ ЖАҢАЛЫҚТАР (қайталау)

Хабар

05.00, 02.40 ҚР Әнұраны
05.00 Сериал «ВОСТОЧНЫЕ СЛАДОСТИ»
07.00 «Оян!»
10.00, 18.00 Новости
10.10 «Неосеть»
10.30 Мультсериал «Белка и стрелка. Тайны космоса»
11.00 «Бегом за деньгами»
12.00, 20.00 Телехикая «ҒАШЫҚТЫҢ ТІЛІ»
13.45, 21.45 Телехикая «ЖАРЫҚ КҮН»
14.30 «Неосана»
14.50, 19.30 Жаңалықтар
15.00 «Өзекті»
15.30 «Әсем әндер»
16.00 Худ. фильм «СЕЛФИ С ПРЕДКАМИ»
18.30 Пульс планеты
19.00 Жер-жаһан
22.40 «КешREC»
23.40 Концерт «Turar»
01.40 Сериал «ПЕРЕКРЕСТОК»

31 канал

05.58 ҚР ӘНҰРАНЫ
06.00, 04.00 «Әзіл студио» ойын-сауық
06.30, 03.00 «TikTok show» ойын-сауық
06.50, 20.00 Информбюро (рус., каз.)
08.00, 01.10 «31 әзіл» ойын-сауық
09.00 «Саумал»
09.20 «Күліп Ал!» ойын-сауық
09.40 Мультсериал «Пингвины Мадагаскара»
10.40 Мультсериал «Аватар. Легенда об Аанге»
11.40 Мультсериал «Губка Боб»
13.00 Худ. фильм «ЗЕМНОЕ ЯДРО»
16.00 Худ. фильм «ХИТМЭН. АГЕНТ 47»
18.10 Худ. фильм «ЧЕСТЬ ДРАКОНА»
21.00 Худ. фильм «ВОЙНА МИРОВ»
23.30 «МҰРАГЕРЛЕР» телехикаясы
02.40 «Time Vine» ойын-сауық
03.20, 05.00 «What's up?» ойын-сауық
04.20 «1001 Әзіл» ойын-сауық
04.30 Телевикторина «BALA BATLLE»
05.20 «Ризамын» ойын-сауық

Первый канал Евразия

06.00 «П@УТІNA»
07.00 «KOREMIZ-ШОУ»
08.00 «ҚАЙЫРЛЫ ТАҢ, ҚАЗАҚСТАН!»
09.00 «ДОБРОЕ УТРО, КАЗАХСТАН!»
10.00 «ЖИТЬ ЗДОРОВО!»
11.00 «МОДНЫЙ ПРИГОВОР»
12.00 «ДАВАЙ ПОЖЕНИМСЯ!»
13.00 Сериал «ЛЮБИТЬ И НЕНАВИДЕТЬ»
14.10 «НОВОСТИ»
14.20 «ЖАҢАЛЫҚТАР»
14.30 «QOSLIKE»
18.30 «БАСТЫ ЖАҢАЛЫҚТАР»
19.00 «KOREMIZ-ШОУ»
20.00 «ГЛАВНЫЕ НОВОСТИ»
20.30 Сериал «ПЕРВЫЙ ОТДЕЛ-3»
01.20 Ночной кинотеатр. «ПРЕДЛАГАЕМЫЕ ОБСТОЯТЕЛЬСТВА»
02.30 «НОВОСТИ»
02.40 «ЖАҢАЛЫҚТАР»
02.50 «П@УТІNA»
03.35 «БАСТЫ ЖАҢАЛЫҚТАР»

НТК

06.55 ҚР ӘНҰРАНЫ
07.00 «Разминка» (каз., рус.)
07.15 Телехикая «МЕЗГІЛСІЗ СЕЗІМ»
08.00 Телехикая «ДОСТЫҚ 99»
09.00 «ЩЕНЯЧИЙ ПАТРУЛЬ». Мультсериал
09.30 «УРАЛЬСКИЕ ПЕЛЬМЕНИ. СМЕХБУК»
10.10 «ОДНАЖДЫ В РОССИИ»
10.50 «МИР НАИЗНАНКУ. ИНДОНЕЗИЯ». Тревел-шоу
12.00 «СЕЗІМ БАҒЫ» (каз.)
16.00 Сериал «ДВА ЛИЦА СТАМБУЛА»
17.00 «INSTA LIKE» (каз.)
17.35 «РЕВЮ» (каз.)
18.00 Телехикая «ПАРАЛЛЕЛЬ»
18.30 «МИР НАИЗНАНКУ.ИНДОНЕЗИЯ». Тревел-шоу
19.30 «УРАЛЬСКИЕ ПЕЛЬМЕНИ. СМЕХБУК»
20.00 «ОДНАЖДЫ В РОССИИ»
20.30 Фрэнк Грилло, Роберт Патрик, Рона Митра в боевике «ПСЫ ВОЙНЫ»
22.20 Матис Ландвер, Синтия Ротрок, Маттиас Хьюз в боевике «НА РАССТОЯНИИ УДАРА»
01.20 Сериал «ДВА ЛИЦА СТАМБУЛА»
02.20 «Қызық Live» (каз.)
03.00 «Ұ-NIGHT SHOW» (каз.)
03.40 Телехикая «ДОСТЫҚ 99»
04.20 «INSTA TV» (каз.)
04.40-05.00 Әзіл - күлкі «Екі езу» (каз.)

Седьмой канал

06.00, 05.50 Әнұран
06.02 Телехикая «ЖҮРЕККЕ ЖАЗЫЛҒАН ЖОЛ»
07.00, 00.40 Жаңалықтар
07.30, 01.10 Новости
08.00 Телехикая «ҒАЛАМАТ ҒАСЫР. ХЮРРЕМ»
10.00, 20.00 Сериал «ЧЕРНАЯ ЛЮБОВЬ»
12.00, 22.00 Сериал «СТАМБУЛЬСКАЯ НЕВЕСТА»
13.00 ЖАҢАЛЫҚТАР
13.15 НОВОСТИ
13.30 Сериал «ДИКАЯ РОЗА»
14.30 «Саулықтың сыры» Бағдарлама
14.40, 23.50 Әзілің жарасса
15.40 Телехикая «КЕК ҚҰҒАН ӘЙЕЛ»
16.50, 18.30 Сериал «ВЕЛИКОЛЕПНЫЙ ВЕК. ХЮРРЕМ»
18.00 ЖАҢАЛЫҚТАР. ТІКЕЛЕЙ ЭФИР
19.30 НОВОСТИ. ПРЯМОЙ ЭФИР
22.50 Сериал «МЕСТЬ ЖЕНЩИНЫ»
01.40 Жұлдызды шаңырақта
02.10 Әйгерім Сейфолланың Сырласуы
03.10 Япырай
04.00 Қызықты weekend
04.50 Телехикая «АТА-АНА. БАЛА-ШАҒА-2»

Мир

05.00 Худ. фильм «ЛЮБИМАЯ ДЕВУШКА» (16+)
05.25, 06.15, 10.45 Сериал «АПОСТОЛ» (16+)
06.00, 10.00, 13.00, 16.00 Новости
10.10 Док. фильм «Души исполненный полет» (12+)
12.30 «Понять. Простить» (16+)
13.15 «Мировое соглашение» (16+)
14.10 «Дела судебные. Битва за будущее» (16+)
15.05 «Дела судебные. Новые истории» (16+)
16.15 «Обману. Нет» (16+)
16.30, 18.20 «Дела судебные. Яблоко раздора» (16+)
18.00 Вместе каждый день
18.40 «Дела судебные. Деньги верните!» (16+)
20.30 Телевикторина «Миллион за 5 минут. Дети» (6+)
21.55 Телевикторина «ИГРА В КИНО. ЧЕМПИОНАТ МИРА» (16+)
22.35 Сериал «ПЕРЕВОДЧИК» (16+)
02.35 Первый Евразийский канал (12+)
03.35 «Наше кино. История большой любви» (16+)
04.00 Худ. фильм «ДЕВУШКА С ХАРАКТЕРОМ» (16+)

Первый канал СНГ

05.00 «Доброе утро»
09.00, 11.00, 14.00, 17.00, 03.00 Новости
09.05 «Модный приговор» (6+)
09.45 «Жить здорово!» (16+)
10.25, 11.20, 13.00, 14.15, 22.35 «Время покажет» (16+)
11.55, 16.00, 19.00 «Большая игра» (16+)
17.30 «Давай поженимся!» (16+)
18.15 «Мужское/Женское» (16+)
20.00 «Пусть говорят»
21.00 «Время»
21.45, 04.05 Сериал «ВРАГ У ВОРОТ» (16+)
23.45 К 100-летию со дня рождения великой балерины. «Майя Плисецкая. Фурия танца» (12+)
00.40, 02.45, 03.05 ПОДКАСТ.ЛАБ (16+)
01.55 Сериал «ДВЕ СУДЬБЫ-2» (16+)

РТР-Планета (Алма-ТВ)

04.00 «Утро России»
08.00 ВЕСТИ
08.30 МЕСТНОЕ ВРЕМЯ
09.00 «О самом главном». Ток-шоу
10.00 ВЕСТИ
10.30 ВЕСТИ. МЕСТНОЕ ВРЕМЯ
11.00 «60 Минут». Ток-шоу
13.00 ВЕСТИ
13.30 «Жизнь и судьба с Борисом Корчевниковым»
13.45 Сериал «КАМЕНСКАЯ»
15.30 ВЕСТИ
16.00 «Малахов»
17.00 «60 Минут». Ток-шоу
19.00 ВЕСТИ
20.10 ВЕСТИ. МЕСТНОЕ ВРЕМЯ
20.30 Сериал «ТАЙНЫ СЛЕДСТВИЯ»
22.20 «Вечер с Владимиром Соловьёвым»
00.45 Сериал «КАМЕНСКАЯ»
02.00 ВЕСТИ
02.30 Сериал «КАМЕНСКАЯ»
02.55 ВЕСТИ-САНКТ-ПЕТЕРБУРГ

Россия

03.00 «Утро России»
07.00, 09.00, 12.00, 14.30, 18.00, 01.00 Вести
07.30 Местное время
07.55 «О самом главном». Ток-шоу (12+)
09.30, 19.10 Вести. Местное время
10.00, 16.00 «60 минут». Ток-шоу (12+)
12.30, 00.15, 01.30 Сериал «КАМЕНСКАЯ» (16+)
15.00 «Малахов» (16+)
19.30 Сериал «ТАЙНЫ СЛЕДСТВИЯ» (16+)
21.40 «Вечер с Владимиром Соловьёвым» (12+)

НТВ-Мир

08.00 «АГЕНТСТВО СКРЫТЫХ КАМЕР». «АНТИШАНТАЖ»
08.40 «УТРО. САМОЕ ЛУЧШЕЕ»
10.00, 12.00, 15.00, 18.00, 21.00, 01.55 «СЕГОДНЯ»
10.25 Х/ф «МОРСКИЕ ДЬЯВОЛЫ. СМЕРЧ». «ХИМИЧЕСКАЯ АТАКА»
12.40 Сериал «МОРСКИЕ ДЬЯВОЛЫ. СМЕРЧ». «ХИМИЧЕСКАЯ АТАКА» (ПРОДОЛЖЕНИЕ), «ЗАКРЫТОЕ ПРОИЗВОДСТВО»
14.45 «ТЫ НЕ ПОВЕРИШЬ!»
15.25 «ЧРЕЗВЫЧАЙНОЕ ПРОИСШЕСТВИЕ»
16.00 «МЕСТО ВСТРЕЧИ»
18.50 «ЗА ГРАНЬЮ»
19.55 «ДНК»
22.00 Сериал «АКУШЕР-2»
23.55 Сериал «СКОРАЯ ПОМОЩЬ-7»
02.10 «ПОЗДНЯКОВ»
02.30 «МЫ И НАУКА. НАУКА И МЫ»
03.25 Х/ф «ПОДОЗРЕНИЕ»
06.50 Х/ф «МОРСКИЕ ДЬЯВОЛЫ. СМЕРЧ». «ЗАКРЫТОЕ ПРОИЗВОДСТВО»

НТВ

05.00, 08.25, 10.35 Х/ф «МОРСКИЕ ДЬЯВОЛЫ. СМЕРЧ» (16+)
06.30 "Утро. Самое лучшее" (16+)
08.00, 10.00, 13.00, 16.00, 19.00, 23.35 "Сегодня"
13.25 "Чрезвычайное происшествие"
14.00 "Место встречи" (16+)
16.45 "За гранью" (16+)
17.50 "ДНК" (16+)
20.00 Х/ф "АКУШЕР" (16+)
22.15, 00.00 Сериал "СКОРАЯ ПОМОЩЬ" (16+)
00.50 "Поздняков" (16+)
01.05 "Мы и наука. Наука и мы" (12+)
02.05 Х/ф "ПОДОЗРЕНИЕ" (16+)

Время

07.00 "На ночь глядя" (16+)
07.40 "Наедине со всеми" (16+)
08.30 "Жизнь как в кино" (16+)
09.10 Сериал "АГЕНТ НАЦИОНАЛЬНОЙ БЕЗОПАСНОСТИ" (16+)
12.45 Сериал "ОПЕРА. ХРОНИКИ УБОЙНОГО ОТДЕЛА" (16+)
16.20 Сериал "УЛИЦЫ РАЗБИТЫХ ФОНАРЕЙ" (16+)
23.00 Сериал "БАНДИТСКИЙ ПЕТЕРБУРГ" (16+)
02.30 Х/ф "ОБГОНЯЯ ВРЕМЯ" (16+)
04.10 "Саша Соколов. Последний русский писатель" (12+)
05.00 "Порядок вещей" (12+)
05.55 "По волне моей памяти" (12+)

ТВ Центр International

09.00 "Настроение"
11.20 "Доктор И..." (16+)
11.45 "Актёрские драмы. Нелюбимая роль" (16+)
12.30, 23.30 Х/ф "МОИ ЗВЕРИ-4" (16+)
14.15, 18.00, 21.15, 01.15, 03.05 События
14.35 Д/ф "Майя Плисецкая. Магия танца" (16+)
15.25, 23.00 "Хватит слухов!" (16+)
15.55 "Прощание. Леонид Гайдай и Нина Гребешкова" (16+)
16.40 "Мифы о еде. Вода" (16+)
17.20 "Мой герой. Дарья Белодед" (12+)
18.20 Город новостей
18.35, 06.40 Сериал "ОБРУЧАЛЬНОЕ КОЛЬЦО-15" (16+)
21.35, 03.45 Сериал "ПОНЯТЬ. ПРОСТИТЬ" (16+)
01.45 "10 самых... Дочки советских кинокрасавиц" (16+)
02.15 "Актёрские драмы. В роли моли" (16+)
04.55 "Назад в СССР. Пьянству - бой!" (16+)
05.35 "Мой герой. Владимир Шевельков" (12+)
06.10 "10 самых... Битва за детей" (16+)

Культура

06.30 ДИАЛОГИ О ЖИВОТНЫХ. Государственный зоологический парк Удмуртии
07.20 100 ЛЕТ СО ДНЯ РОЖДЕНИЯ МАЙИ ПЛИСЕЦКОЙ. "Почерк эпохи" с Кириллом Кяро. "Майя Плисецкая. Великая Майя!"
07.50 "Настоящая война престолов". Докудрама. "Европа воспламеняется. 1561-1569"
08.35 Д/с "Забытое ремесло". "Пахарь"
08.55 Х/ф "ЮРКИНЫ РАССВЕТЫ", 3 серия
10.00, 12.30, 17.00, 19.30 НОВОСТИ КУЛЬТУРЫ
10.15 "Наблюдатель"
11.10, 23.55 100 ЛЕТ СО ДНЯ РОЖДЕНИЯ МАЙИ ПЛИСЕЦКОЙ. XX ВЕК. "Майя Плисецкая. Избранное"
12.45, 23.40 НОВОСТИ. ПОДРОБНО. ТЕАТР
13.00 Д/с "Рассекреченная история". "Военная реформа Хрущёва"
13.30 "Настоящая война престолов". Докудрама. "Во имя Господа. 1559-1561"
14.15 Х/ф "БЕСПРИДАННИЦА"
16.10 Д/с "Забытое ремесло". "Подочник"
16.30 МОЯ ЛЮБОВЬ - РОССИЯ! Ведущий Пьер-Кристиан Броше. "Искусство колокольного звона"
17.15 Д/ф "Я, Майя Плисецкая..."
18.45 Д/с "Завтра не умрет никогда". "Инженеры живых систем"
19.45 ГЛАВНАЯ РОЛЬ
20.05 ОТКРЫТАЯ КНИГА. Артём Роганов. "Как слышно"
20.35 "Спокойной ночи, малыши!"
20.50 Д/ф "Нюрнбергский процесс. Глазами переводчиков"
21.35 К ЮБИЛЕЮ ЕЛИЗАВЕТЫ ЛЕОНСКОЙ. "Энигма"
22.20 100 ЛЕТ СО ДНЯ РОЖДЕНИЯ МАЙИ ПЛИСЕЦКОЙ. "2 ВЕРНИК 2". "О Майе Плисецкой"
01.00 Х/ф "ЮРКИНЫ РАССВЕТЫ", 4 серия
02.05 Д/с "Завтра не умрет никогда". "Век композитов"

Победа

06.55 "Путь к Победе" (16+)
07.55 "РЖЕВ" (16+)
09.50 "УБОЙНАЯ СИЛА" (16+)
11.40 "БАЛАБОЛ" (16+)
15.30 "НАРКОМОВСКИЙ ОБОЗ" (16+)
19.10 "ВОЕННАЯ РАЗВЕДКА. ПЕРВЫЙ УДАР" (16+)
02.40 "НЕСОКРУШИМЫЙ" (16+)
04.05 "СВИДЕТЕЛИ" (16+)

Звезда

07.25 Сериал "РАЗВЕДЧИЦЫ" (16+)
09.00 "Сегодня утром" (12+)
11.00, 15.00, 19.00, 21.00 Новости дня (16+)
11.15, 23.00 "Открытый эфир". Ток-шоу (16+)
13.00 Д/с "Бог войны. История русской артиллерии" (16+)
13.50, 20.50 "Специальный репортаж" (16+)
14.05, 21.55 "По горячим следам" (16+)
14.20, 15.25, 03.20 Х/ф "СЛУЖИЛИ ДВА ТОВАРИЩА" (12+)
17.00 Военные новости (16+)
17.05, 19.15 Сериал "РАЗВЕДЧИЦЫ" (16+)
22.10 "Код доступа" (12+)
00.45 "Между тем" с Наталией Метлиной (12+)
01.15 Сериал "КАМЕНСКАЯ". "НЕ МЕШАЙТЕ ПАЛАЧУ" (16+)
04.55 Х/ф "СВИНАРКА И ПАСТУХ" (12+)
06.20 Д/с "Уроки Донбасса" (16+)

ТНТ

06.00, 06.20, 06.40, 07.00, 07.30, 08.00, 08.30, 09.00, 09.30, 10.00, 10.30, 11.00, 11.30, 12.00, 12.30, 13.00, 13.30, 14.00, 14.30, 15.00, 15.30, 16.00, 16.30, 17.00, 17.30, 18.00, 18.30 ИНТЕРНЫ (16+)
19.00, 19.30, 20.00, 20.30 НЕЙРОВАСЯ (16+)
21.00, 21.30, 22.00, 22.30 ТЕЛОХРАНИТЕЛИ (16+)
22.59 Я ТЕБЕ НЕ ВЕРЮ (16+)
00.00 Импровизация. Команды (16+)
02.00 ОДНАЖДЫ В РОССИИ (16+)

Пятница

07.00, 06.20 "Секреты на кухне" (16+)
07.40, 03.30, 06.40 "Пятница News" (16+)
08.10 "Гость у порога" (16+)
09.30 "Четыре дачи" (16+)
11.00, 21.00 "Большие девочки. Дочки-матери" (16+)
14.00, 15.00, 16.00, 17.00, 17.50, 18.50, 19.50 "Черный список. На кухне" (16+)
00.00 "Умнее всех" (12+)
01.20 "Молодые ножи. Новая кровь" (16+)
04.00, 04.40 "Зовите шефа" (16+)
05.20 "На ножах" (16+)

Домашний

08.30, 07.35 "По делам несовершеннолетних". Судебное шоу (16+)
09.30, 06.45 "Давай разведёмся!". Судебное шоу (16+)
10.30, 04.35 "Тест на отцовство". Судебное шоу (16+)
12.45, 01.15 "Понять. Простить". Докудрама (16+)
13.50 "Порча". "Выброси из гнезда". "Медвежья услуга". Докудрама (16+)
15.00, 03.15 "Знахарка". Докудрама (16+)
15.35, 03.40 "Верну любимого". Докудрама (16+)
16.10, 04.10 "Голоса ушедших душ". Докудрама (16+)
16.45 Х/ф "ОТ ЛЮБВИ ДО ЛЮБВИ" (16+)
21.00 Х/ф "СОМНЕНИЯ И ПРОЩЕНИЕ" (16+)
02.20 "Порча". Докудрама (16+)
06.15 "6 кадров". Скетч-шоу (16+)

ТВ3

08.00, 07.45 "Мультфильмы" (0+)
10.00 М/с "Леди Баг и Супер-Кот" (6+)
10.30, 11.00, 17.30, 18.00, 18.30, 19.30 Скрипт-реалити. "Слепая" (16+)
11.30, 12.00, 12.45, 13.15, 13.45, 14.15, 15.00, 15.30, 16.00, 16.30 Скрипт-реалити. "Гадалка" (16+)
17.00 Сериал "ГАДАЛКА" (16+)
19.00 Сериал "СЛЕПАЯ" (16+)
20.00, 21.00, 22.00, 23.00, 00.15 Сериал "НЕВСКИЙ. ПРОВЕРКА НА ПРОЧНОСТЬ" (16+)
01.15 Х/ф "НЕ ВХОДИ" (18+)
03.15, 04.00, 04.45, 05.30, 06.15, 07.00 Сериал "МЕНТОВСКИЕ ВОЙНЫ" (16+)

Дом кино

08.30 Анимационный фильм "Волки и овцы: б-е-е-е-зумное превращение" (6+)
09.50 Анимационный фильм "Иван Царевич и Серый Волк-3" (6+)
10.55 Сериал "Анна-детективъ" (16+)
12.30 Сериал "Старушки в бегах" (16+)
14.10 Сериал "Ментовские войны" (16+)
20.20 Сериал "Убойная сила" (16+)
00.30 Сериал "Сваты" (16+)
02.10 Сериал "Последний мент" (16+)
04.50 Любовь Аксёнова, Роман Курцын в фильме "Гуляй, Вася!" (16+)
06.15 Любовь Аксёнова, Роман Курцын в фильме "Гуляй, Вася! Свидание на Бали" (16+)

ТВ21

06.20 "МУЖЧИНА И ЖЕНЩИНА: ЛУЧШИЕ ГОДЫ" (16+)
07.45 "НЕИДЕАЛЬНАЯ ЖЕНЩИНА" (16+)
09.00 "ЛОЖЬ ВО СПАСЕНИЕ" (16+)
10.55 "СВИНГЕРЫ" (18+)
12.40 "ТОНЯ ПРОТИВ ВСЕХ" (18+)
14.40 "БАГРОВЫЕ РЕКИ" (16+)
16.40 "КУНГ-ФУ ЖЕРЕБЕЦ" (12+)
19.05 "МИЛЛИОНЕР ИЗ ТРУЩОБ" (16+)
21.25 "ДОГМЕН" (18+)
23.35 "НЕУДЕРЖИМЫЕ" (18+)
01.35 "НЕУДЕРЖИМЫЕ-2" (16+)
03.30 "НЕУДЕРЖИМЫЕ-3" (18+)

TV 1000 Action

09.05 "РЭД-2" (16+)
11.00 "Неудержимые" (16+)
12.40 "Неудержимые-2" (16+)
14.15 "Неудержимые-3" (16+)
16.20 "Неудержимые-4" (16+)
18.00 «Бандитский Петербург-3. Крах Антибиотика». (16+)
18.50 «Бандитский Петербург-3. Крах Антибиотика». (16+)
19.45 «Бандитский Петербург-3. Крах Антибиотика». (16+)
20.35 "След киллера" (16+)
22.10 "Багровые реки" (16+)
23.55 "Багровые реки-2: Ангелы апокалипсиса" (16+)
01.35 "Тело" (16+)
03.20 "Невидимый гость" (16+)
05.00 "Преступить черту" (18+)
06.25 "Неистовый" (16+)

TV1000

09.05 "Из Парижа с любовью" (16+)
10.45 "Баллистика: Экс против Сивер" (16+)
12.20, 14.05, 01.30, 03.10 "Убийства в..." (16+)
15.50 "Ограбление по-джентльменски" (16+)
17.25 "Ускорение" (16+)
19.05 "Гениальное ограбление" (16+)
21.10 "Иллюзия обмана" (16+)
23.10 "Иллюзия обмана-2" (16+)
04.40 "Королевский гамбит" (16+)
06.30, 07.10 "Дороги Индии" (16+)

ТВ-1000 Русское

07.30 "Простоквашино" (6+)
08.00 "Царевны" (6+)
08.35 "Смешарики" (6+)
09.05 "Три кота" (6+)
09.50 "Пиноккио. Правдивая история" (6+)
11.25 "За слова отвечаю" (16+)
13.10 "Снегурочка против всех" (16+)
14.30 "Тёща" (16+)
16.15 "Одной левой" (16+)
17.40 "Ночная смена" (16+)
19.15 "Хоттабыч" (16+)
21.00 "Дед Мороз. Битва Магов" (12+)
23.05 "Ночные стражи" (16+)
00.50 "Меченосец" (16+)
02.35 "(НЕ)идеальный мужчина" (16+)
04.05 "Папу маме заверни" (12+)
05.45 "По любви" (16+)
06.55 "Кошкин дом" (6+)

Кинопремьера

03.10 "МОЕ СОБАЧЬЕ ДЕЛО" (6+)
04.30 "В ПОТЕРЯННЫХ ЗЕМЛЯХ" (18+)
06.10 "ВРЕМЯ ЖИТЬ" (18+)
07.55 "КОНКЛАВ" (18+)
09.55 "ИГРЫ ВОЗМЕЗДИЯ" (18+)
11.20 "ПЕРЕРОЖДЕННЫЕ" (18+)
12.50 "АСТРАЛ. МЕДИУМ" (18+)
14.30 "МЫ РОЖАЕМ!" (16+)
16.20 "СВИДЕТЕЛИ" (18+)
17.50 "САМОЗВАНЦЫ" (16+)
19.20 "ИДЕАЛЬНЫЙ МАТЧ" (18+)
21.00 "ОТДОХНУТЬ ПО-ЛЮДСКИ" (18+)
22.30 "ГРУППА КРОВИ" (18+)
00.05 "ТОЧКА ОПОРЫ" (16+)
01.45 "КОШМАРНЫЕ КАНИКУЛЫ" (16+)

Кинохит

03.30 "УЧИТЕЛЬ ГОДА" (16+)
05.55 "ЛЕГЕНДА БАГЕРА ВАНСА" (16+)
07.55 "В ПЛЕНУ СТИХИИ" (16+)
09.30 "ТЫ НЕ ТЫ" (16+)
11.05 "ЧЁРНАЯ КНИГА" (18+)
13.25 "ОТЧАЯННЫЕ НАСЛЕДНИКИ" (18+)
15.00 "ЛЕВША" (18+)
17.00 "ДОСТАТЬ НОЖИ" (16+)
19.05 "КОНЕЦ СВЕТА" (18+)
21.00 "ВАМПИРЫ" (18+)
22.40 "НЕУДЕРЖИМЫЕ-2" (16+)
00.15 "ТЕЛОХРАНИТЕЛЬ КИЛЛЕРА" (18+)

КТК

07.00 ҚР ӘНҰРАНЫ
07.05 КЕШКІ ЖАҢАЛЫҚТАР (қайталау)
07.25 «ӘНІМ СЕН ЕДІҢ», ойын-сауық
08.20 «РАУШАН МЕН САША», отандық телехикаясы
09.20 ВЕЧЕРНИЕ НОВОСТИ
10.00 Сериал «ОТСТАВНИК»
12.20 Сериал «ТЕСТ НА БЕРЕМЕННОСТЬ»
14.30 Сериал «САШКА»
16.30 «РЕАЛЬНАЯ МИСТИКА», реалити-шоу
18.30 Сериал «ОДНАЖДЫ В ЧУКУРОВА»
20.35 КЕШКІ ЖАҢАЛЫҚТАР
21.00 ВЕЧЕРНИЕ НОВОСТИ
21.40 Сериал «КОЧЕВНИЦА-3»
01.30 Сериал «ПОЦЕЛУЙ»
03.00 Сериал «КОЛЬЦО С РУБИНОМ»
04.30 «РАУШАН МЕН САША», отандық телехикаясы (қайталау)
05.30 «ӘНІМ СЕН ЕДІҢ», ойын-сауық (қайталау)
06.10 КЕШКІ ЖАҢАЛЫҚТАР (қайталау)

Хабар

05.00, **02.40** ҚР Әнұраны
05.00 Сериал «ВОСТОЧНЫЕ СЛАДОСТИ»
07.00 «Оян!»
10.00, **18.00** Новости
10.10 «Культурный контекст»
10.30 Мультсериал «Белка и стрелка. Тайны космоса»
11.00 «Бегом за деньгами»
12.00, 20.00 Телехикая «ҒАШЫҚТЫҢ ТІЛІ»
13.45, 21.45 Телехикая «ЖАРЫҚ КҮН»
14.30 «Арнайы репортаж»
14.50, **19.30** Жаңалықтар
15.00 «Өзекті»
15.30 «Әсем әндер»
16.00 Худ. фильм «ПЯТЬ ПРИЧИН НЕ ВЛЮБИТЬСЯ В КАЗАХА»
18.30 «Қоғам пікірі» саяси ток-шоуы
22.40 «ОйнаIQ»
23.40 Концерт Kalifarniya
01.40 Сериал «ПЕРЕКРЕСТОК»

31 канал

05.58 ҚР ӘНҰРАНЫ
06.00, **04.00** «Әзіл студио» ойын-сауық
06.30, **03.20** «TikTok show» ойын-сауық
06.50, **20.00** Информбюро (рус., каз.)
08.00 «31 әзіл» ойын-сауық
09.00 «Саумал»
09.20 «Күліп Ali» ойын-сауық
09.40 Мультсериал «Пингвины Мадагаскара»
10.40 Мультсериал «Аватар. Легенда об Аанге»
11.40 Мультсериал «Губка Боб»
13.20 Худ. фильм «НЕОСПОРИМЫЙ-3»
15.30 Худ. фильм «ЧЕСТЬ ДРАКОНА»
17.30 Худ. фильм «РОБОТ ПО ИМЕНИ ЧАППИ»
21.00 Худ. фильм «ТЕРМИНАТОР. ДА ПРИДЁТ СПАСИТЕЛЬ»
23.30 Худ. фильм «ШУЛАМА»
02.00 «МҰРАГЕРЛЕР» телехикаясы
03.00 «Time Vine» ойын-сауық
03.40, **05.00** «What's up?» ойын-сауық
04.20 «1001 Әзіл» ойын-сауық
04.30 Телевикторина «BALA BATLLE»
05.20 «Ризамын» ойын-сауық

Первый канал Евразия

06.00 «П@YTINA»
07.00 «KOREMIZ-ШОУ»
08.00 «ҚАЙЫРЛЫ ТАҢ, ҚАЗАҚСТАН!»
09.00 «ДОБРОЕ УТРО, КАЗАХСТАН!»
10.00 «ЖИТЬ ЗДОРОВО!»
11.00 «МОДНЫЙ ПРИГОВОР»
12.00 «ДАВАЙ ПОЖЕНИМСЯ!»
13.00 Сериал «ЛЮБИТЬ И НЕНАВИДЕТЬ»
14.10 «НОВОСТИ»
14.20 «ЖАҢАЛЫҚТАР»
14.30 «QOSLIKE»
18.30 «БАСТЫ ЖАҢАЛЫҚТАР»
19.00 «KOREMIZ-ШОУ»
20.00 «ГЛАВНЫЕ НОВОСТИ»
20.30 «ПАРЛАМЕНТ ONLINE»
20.55 «ПОЛЕ ЧУДЕС»
22.15 Сериал «ПЕРВЫЙ ОТДЕЛ-3»
03.00 «НОВОСТИ»
03.10 «ЖАҢАЛЫҚТАР»
03.20 «П@YTINA»
04.05 «БАСТЫ ЖАҢАЛЫҚТАР»

НТК

06.55 ҚР ӘНҰРАНЫ
07.00 «Разминка» (каз., рус.)
07.15 Телехикая «МЕЗГІЛСІЗ СЕЗІМ»
08.00 Телехикая «ДОСТЫҚ 99»
09.00 «ЩЕНЯЧИЙ ПАТРУЛЬ». Мультсериал
09.30 «УРАЛЬСКИЕ ПЕЛЬМЕНИ. СМЕХБУК»
10.10 «ОДНАЖДЫ В РОССИИ»
10.50 «МИР НАИЗНАНКУ. ИНДОНЕЗИЯ». Тревел-шоу
12.00 «СЕЗІМ БАҒЫ» (каз.)
16.00 Сериал «ДВА ЛИЦА СТАМБУЛА»
17.00 «INSTA LIKE» (каз.)
17.30 «OZMZ ғой» (каз.)
18.00 Телехикая «ПАРАЛЛЕЛЬ»
18.30 Фрэнк Грилло, Роберт Патрик, Рона Митра в боевике «ПСЫ ВОЙНЫ»
20.20 Роузенн Супернаульт, Сэмюэл Хоксема, Тейлор Кинекуон в триллере «СМЕРТЕЛЬНОЕ ШОССЕ»
22.10 Худ. фильм «ЗВУК СВОБОДЫ»
01.30 Сериал «ДВА ЛИЦА СТАМБУЛА»
02.30 «ТАВОО» (каз., новый сезон)
03.50 «Ұ-NIGHT SHOW» (каз.)
04.30 «INSTA TV» (каз.)
04.50-05.00 Әзіл - күлкі «Екі езу» (каз.)

Седьмой канал

06.00, **05.50** Әнұран
06.02 Телехикая «ЖҮРЕККЕ ЖАЗЫЛҒАН ЖОЛ»
07.00, **00.40** Жаңалықтар
07.30, **01.10** Новости
08.00 Телехикая «ҒАЛАМАТ ҒАСЫР. ХЮРРЕМ»
10.00, 20.00 Сериал «ЧЕРНАЯ ЛЮБОВЬ»
12.00, 22.00 Сериал «СТАМБУЛЬСКАЯ НЕВЕСТА»
13.00 ЖАҢАЛЫҚТАР
13.15 НОВОСТИ
13.30 Сериал «ДИКАЯ РОЗА»
14.30, **23.50** Әзілің жарасса
15.40 Телехикая «КЕК ҚУҒАН ӘЙЕЛ»
16.50, 18.30 Сериал «ВЕЛИКОЛЕПНЫЙ ВЕК. ХЮРРЕМ»
18.00 ЖАҢАЛЫҚТАР. ТІКЕЛЕЙ ЭФИР
19.30 НОВОСТИ. ПРЯМОЙ ЭФИР
22.50 Сериал «МЕСТЬ ЖЕНЩИНЫ»
01.40 Жұлдызды шаңырақта
02.10 Әйгерім Сейфолланың Сырласуы
03.10 Япырай
04.00 Қызықты weekend
04.50 Телехикая «АТА-АНА. БАЛА-ШАҒА-2»

Мир

05.00 Худ. фильм «ДЕВУШКА С ХАРАКТЕРОМ» (16+)
05.20, 06.15, 10.45 Сериал «АПОСТОЛ» (16+)
06.00, **10.00**, **13.00**, **16.00** Новости
10.10 Док. фильм «Сырлы күй әлемі: Құрманғазы оркестіріне 90 жыл» (12+)
12.30 «Понять. Простить» (16+)
13.15 «Мировое соглашение» (16+)
14.10 «Дела судебные. Битва за будущее» (16+)
15.05 «Дела судебные. Новые истории» (16+)
16.15 «Обману. Нет» (16+)
16.30, **18.20** «Дела судебные. Яблоко раздора» (16+)
18.00 Вместе каждый день
18.40 «Дела судебные. Деньги верните!» (16+)
19.40 Сериал «СЕРДЦА ТРЕХ» (16+)
01.10 «Рожденные в СССР». К 100-летию М. Плисецкой (16+)
01.35 Балет «Кармен-сюита» (12+)
02.20 «Наше кино. История большой любви» (16+)
04.25 Худ. фильм «ДЕВУШКА СПЕШИТ НА СВИДАНИЕ» (16+)

Первый канал СНГ

05.00 «Доброе утро»
09.00, **11.00**, **14.00** Новости
09.05 «Модный приговор» (6+)
09.45 «Жить здорово!» (16+)
10.25, **11.20**, **13.00**, **14.15** «Время покажет» (16+)
11.55, **16.00** «Большая игра» (16+)
17.00 Вечерние новости
17.40 «Давай поженимся!» (16+)
18.20 «Мужское/Женское» (16+)
19.05 «Человек и закон» (16+)
19.55 «Поле чудес»
21.00 «Время»
21.45 К Всемирному дню телевидения. Спецпроект. «30 лет вместе». «Телевидение изнутри» (16+)
23.45 «Голос. Дети». Новый сезон. Прямой эфир (6+)
01.55 Х/ф «ИСТОРИЯ МОЕЙ ЖЕНЫ» (16+)
04.30 ПОДКАСТ.ЛАБ (16+)

РТР-Планета (Алма-ТВ)

04.00 «Утро России»
08.00 ВЕСТИ
08.30 МЕСТНОЕ ВРЕМЯ
09.00 «О самом главном». Ток-шоу
10.00 ВЕСТИ
10.30 ВЕСТИ. МЕСТНОЕ ВРЕМЯ
11.00 «60 Минут». Ток-шоу
13.00 ВЕСТИ
13.30 «Жизнь и судьба с Борисом Корчевниковым»
13.45 Сериал «КАМЕНСКАЯ»
15.30 ВЕСТИ
16.00 «Прямой эфир»
17.00 «60 Минут». Ток-шоу
19.00 ВЕСТИ
20.10 ВЕСТИ. МЕСТНОЕ ВРЕМЯ
20.30 Худ. фильм «ЗАГС»
23.45 «Истории Большой Страны»
00.35 «2 ВЕРНИК 2». «О Майе Плисецкой»
01.50 Сериал «КАМЕНСКАЯ»

Россия

03.00 «Утро России»
07.00, **09.00**, **12.00**, **14.30**, **18.00** Вести
07.30 Местное время
07.55 «О самом главном». Ток-шоу (12+)
09.30, **19.10** Вести. Местное время
10.00, **16.00** «60 минут». Ток-шоу (12+)
12.30 Сериал «КАМЕНСКАЯ» (16+)
15.00 «Прямой эфир». (16+)
19.30 «Ну-ка, все вместе!» (12+)
22.25 «Истории Большой Страны» (12+)
23.25 Х/ф «БУМАЖНЫЙ САМОЛЁТИК» (12+)

НТВ-Мир

08.40 «УТРО. САМОЕ ЛУЧШЕЕ»
10.00, **12.00**, **15.00**, **18.00**, **21.00** «СЕГОДНЯ»
10.25 «МОИ УНИВЕРСИТЕТЫ. БУДУЩЕЕ ЗА НАСТОЯЩИМ»
11.20 Х/ф «МОРСКИЕ ДЬЯВОЛЫ». «ИСПЫТАНИЕ НА ПРОЧНОСТЬ»
12.40 Сериал «МОРСКИЕ ДЬЯВОЛЫ». «ИСПЫТАНИЕ НА ПРОЧНОСТЬ»
13.00 Х/ф «МОРСКИЕ ДЬЯВОЛЫ. СМЕРЧ». «ИМПОРТНЫЙ ВИРУС»
15.25 «ЧРЕЗВЫЧАЙНОЕ ПРОИСШЕСТВИЕ»
16.00 «МЕСТО ВСТРЕЧИ»
18.50 «ДНК»
20.00 «ЖДИ МЕНЯ»
22.00 Сериал «АКУШЕР-2»
00.00 «ЗВЁЗДЫ». Новый сезон
01.45 «СВОЯ ПРАВДА» с Романом Бабаяном
03.35 «Захар Прилепин. УРОКИ РУССКОГО»
04.05 «КВАРТИРНЫЙ ВОПРОС»
05.05 Х/ф «ШОКОВАЯ ТЕРАПИЯ»
06.55 Х/ф «БЕГЛЕЦЫ»

НТВ

05.00, **11.05 Х/ф «МОРСКИЕ ДЬЯВОЛЫ. СМЕРЧ» (16+)**
06.30 "Утро. Самое лучшее" (16+)
08.00, **10.00**, **13.00**, **16.00**, **19.00** "Сегодня"
08.25 "Мои университеты. Будущее за настоящим" (6+)
09.25, 10.35 Х/ф "МОРСКИЕ ДЬЯВОЛЫ" (16+)
13.25 "Чрезвычайное происшествие"
14.00 "Место встречи" (16+)
16.45 "ДНК" (16+)
17.55 "Жди меня" (12+)
20.00 Х/ф "АКУШЕР" (16+)
22.15 "Звезды". Новый сезон (16+)
00.00 "Своя правда" с Романом Бабаяном (16+)
02.00 "Захар Прилепин. УРОКИ РУССКОГО" (12+)
02.30 "Квартирный вопрос" (0+)
03.20 Х/ф "ШОКОВАЯ ТЕРАПИЯ" (16+)

Время

07.00 "На ночь глядя" (16+)
07.40 "Наедине со всеми" (16+)
08.30 "Жизнь как в кино" (16+)
09.10 Сериал "АГЕНТ НАЦИОНАЛЬНОЙ БЕЗОПАСНОСТИ" (16+)
12.45 Сериал "ОПЕРА. ХРОНИКИ УБОЙНОГО ОТДЕЛА" (16+)
16.20 Сериал "УЛИЦЫ РАЗБИТЫХ ФОНАРЕЙ" (16+)
23.00 Сериал "БАНДИТСКИЙ ПЕТЕРБУРГ" (16+)
02.30 Х/ф "ОБГОНЯЯ ВРЕМЯ" (16+)
04.10 "Нонна Мордюкова. "Прости меня за любовь" (12+)
05.00 "Порядок вещей" (12+)
05.55 "По волне моей памяти" (12+)

ТВ Центр International

09.00 "Настроение"
11.15 "Хватит слухов!" (16+)
11.45 "Актёрские драмы. Окаянные дни" (16+)
12.30 Х/ф "МОИ ЗВЕРИ-4" (16+)
14.15, **18.00**, **21.15** События
14.35 "Русские тайны. Жизнь после смерти" (16+)
15.25 "10 самых... Дочки советских кинокрасавиц" (16+)
15.55 "Актёрские драмы. В роли моли" (16+)
16.40 "Настоящий детектив. Белая смерть" (16+)
17.20 "Мой герой. Светлана Камынина" (12+)
18.20 Город новостей
18.35, **06.40 Сериал "ОБРУЧАЛЬНОЕ КОЛЬЦО-15" (16+)**
21.35 Х/ф "ВИШЕНКА НА ТОРТЕ" (16+)
23.20 Х/ф "БЕГЛЯНКА" (16+)
01.00 "В центре событий" с Анной Прохоровой (16+)
02.00 "Актёрские драмы. Красная дорожка" (16+)
02.45 "Смешите меня семеро!" (16+)
03.40 "Хорошие песни" (12+)
05.00 "Назад в СССР. За рулём" (16+)
05.40 "Мой герой. Дарья Белодед" (12+)
06.15 "Закон и порядок" (16+)

Культура

06.30 ДИАЛОГИ О ЖИВОТНЫХ. Государственный зоологический парк Удмуртии
07.20 ЛЕГЕНДЫ МИРОВОГО КИНО. Алексей Баталов
07.45 Д/ф "Могучий мститель злых обид"
08.35 Д/с "Забытое ремесло". "Лодочник"
08.50 Х/ф "ЮРКИНЫ РАССВЕТЫ", 4 серия
10.00, **12.30**, **17.00**, **19.30** НОВОСТИ КУЛЬТУРЫ
10.15 Х/ф "АЛЕША ПТИЦЫН ВЫРАБАТЫВАЕТ ХАРАКТЕР"
11.25 К 80-ЛЕТИЮ АКАДЕМИЧЕСКОГО БОЛЬШОГО КОНЦЕРТНОГО ОРКЕСТРА ИМЕНИ Ю.В.СИЛАНТЬЕВА. XX ВЕК. "Песня не прощается с тобой... Юрий Силантьев". 1984 г.
13.00 ОТКРЫТАЯ КНИГА. Артём Роганов. "Как слышно"
13.30 "Настоящая война престолов". Докудрама. "Европа воспламеняется. 1561-1569"
14.15 Х/ф "БЕЗ ВИНЫ ВИНОВАТЫЕ"
15.50 "Энигма. Елизавета Леонская"
16.30 ПИСЬМА ИЗ ПРОВИНЦИИ. Лысково (Нижегородская область)
17.30 "Царская ложа"
18.10 Д/ф "Непростой простой из "Крокодила". Герман Огородников" (Россия)
18.40, **01.40** ИСКАТЕЛИ. "Загадка "чудо-дерева" из Академгородка"
19.45 Д/ф "Театр Наталии Сац. RE-конструкция" (Россия)
20.40 ЛИНИЯ ЖИЗНИ. Эльчин Азизов
21.40 Х/ф "КАРУСЕЛЬ"
22.55 "2 ВЕРНИК 2". Юрий Васильев
23.50 Х/ф "ГЕНЕРАЛ ДЕЛЛА РОВЕРЕ" (12+)
02.25 М/ф "Догони-ветер". "Королевская игра"

Победа

05.55 "Путь к Победе" (16+)
06.55 "ДАЧНАЯ ПОЕЗДКА СЕРЖАНТА ЦЫБУЛИ" (16+)
08.10 "ОСЕНЬЮ 41-ГО" (12+)
09.50 "УБОЙНАЯ СИЛА" (16+)
11.40 "БАЛАБОЛ" (16+)
15.30 "ОТЧИЙ БЕРЕГ" (16+)

Звезда

07.45 Сериал "РАЗВЕДЧИЦЫ" (16+)
11.00, **15.00**, **19.00**, **21.00** Новости дня (16+)
11.20 "Ищу своих" (12+)
12.10 Д/ф "Маршалы Сталина. Родион Малиновский" (16+)
13.05 Х/ф "АКВАЛАНГИ НА ДНЕ" (6+)
15.25 Д/ф "Обжалованию не подлежит: курский Нюрнберг" (16+)
16.20 "Специальный репортаж" (16+)
16.35, 17.05, 19.15 Сериал "СНАЙПЕР-2. ТУНГУС" (16+)
17.00 Военные новости (16+)
21.40 Д/с "Загадки века с Сергеем Медведевым". "Ужас за колючей проволокой" (16+)
22.30 Д/с "Война миров". "Ракетная угроза. Советские технологии против американских" (16+)
23.20 "Специальный репортаж. Что русскому смешно..." (16+)
00.00 "Здравствуйте, товарищи!" (16+)
01.30 "Музыка+". "В наших песнях - синева с облаками". Ансамбль Воздушно-десантных войск Минобороны РФ "Голубые береты" (12+)
02.35 Х/ф "МЕТЕЛЬ" (12+)
04.00 Х/ф "МОРСКОЙ ОХОТНИК" (12+)
05.15 Д/с "Колонциализм 2.0: новые стратегии Запада" (16+)
05.50 "Хроника Победы". Документальный сериал (16+)
06.15 Х/ф "БЛИЗНЕЦЫ" (6+)

ТНТ

06.00, **06.20**, **06.40**, **07.00**, **07.30**, **08.00**, **08.30**, **08.55**, **09.30**, **10.00**, **10.30**, **11.00**, **11.30**, **12.00**, **12.30**, **13.00**, **13.30 ИНТЕРНЫ (16+)**
14.00 Comedy Club (16+)
22.00, **03.00** ОДНАЖДЫ В РОССИИ (16+)
23.00 Стендап рулетка (18+)
00.00 ЖЕНСКИЙ STAND UP (18+)

Пятница

07.00, **05.50** "Секреты на кухне" (16+)
08.00, **04.00**, **06.40** "Пятница News" (16+)
08.30 "Гость у порога" (16+)
10.00 "Умнее всех" (12+)
11.30 "Большие девочки. Дочки-матери" (16+)
15.00, **18.00**, **21.00** Шоу. "Выживалити. Змееловы" (16+)
23.30 "Звезды под капельницей" (16+)
02.00 Х/ф "ИНТЕЛЛЕКТУАЛЬНЫЙ ПРОЕКТ ПОЛНОЧЬ". "ПУТЬ К СВОБОДЕ" (18+)
04.20, **05.00** "Зовите шефа" (16+)

Домашний

08.30 "По делам несовершеннолетних". Судебное шоу (16+)
09.30, **07.20** "Давай разведёмся!". Судебное шоу (16+)
10.30, **05.10** "Тест на отцовство". Судебное шоу (16+)
12.45, **02.00** "Понять. Простить". Докудрама (16+)
13.55 "Порча". "Проклятый ребёнок". "Второй шанс". Докудрама (16+)
15.00, **03.50** "Знахарка". Докудрама (16+)
15.35, **04.20** "Верну любимого". Докудрама (16+)
16.10, **04.45** "Голоса ушедших душ". Докудрама (16+)
16.45 Х/ф "СЕКРЕТЫ ЛИЗЫ" (16+)
21.00 Х/ф "ГОРЬКИЙ НЕКТАР" (16+)
01.30 "Уютное утро" (16+)
03.00 "Порча". Докудрама (16+)
06.50 "6 кадров". Скетч-шоу (16+)
08.10 Х/ф "Я ТАК ДОЛГО ЖДАЛ ТЕБЯ" (16+)

ТВ3

08.00 "Мультфильмы" (0+)
10.00, **10.30** М/с "Леди Баг и Супер-Кот" (6+)
11.00 "Новый день"
11.30, 12.00, 12.30, 13.00, 13.30, 14.00, 14.30, 15.00, 15.30, 16.00, 16.30 Сериал "ПОРЧА" (16+)
17.15, **17.45**, **18.15**, **18.45**, **19.30**, **20.00**, **20.30** Скрипт-реалити. "Слепая" (16+)
21.00 Х/ф "НАВОДНЕНИЕ" (16+)
23.00 Х/ф "ВО ВЛАСТИ СТИХИИ" (16+)
01.00 Х/ф "ЗОЛОТО" (16+)
03.15, **04.00**, **04.45**, **05.30**, **06.15**, **07.15 Сериал "МЕНТОВСКИЕ ВОЙНЫ" (16+)**

Дом кино

08.20 Анимационный фильм "Волки и овцы: Ход свиньёй" (6+)
09.30 Анимационный фильм "Иван Царевич и Серый Волк-4" (6+)
10.55 Сериал "Анна-детективъ" (16+)
12.30 Сериал "Старушки в бегах-2" (16+)
14.10 Сериал "Ментовские войны" (16+)
20.20 Сериал "Убойная сила" (16+)
00.30 Николай Рыбников, Нина Иванова в фильме "Весна на Заречной улице" (16+)
02.05 Екатерина Савинова, Анатолий Папанов в фильме "Приходите завтра..." (16+)
03.40 Николай Караченцов в фильме "Светлая личность" (16+)
04.55 Александр Ширвиндт, Софико Чиаурели в фильме "Миллион в брачной корзине" (16+)
06.25 Евгений Сидихин, Андрей Панин в фильме "Мама, не горюй-2" (16+)

ТВ21

05.40 "КОРРУПЦИОНЕР" (18+)
07.20 "ГНЕЗДО" (18+)
09.00 "НАДЕЖДА" (16+)
11.10 "КУДА ТЫ ПРОПАЛА, БЕРНАДЕТТ?" (16+)
13.05 "ДАВАЙ РАЗВЕДЕМСЯ!" (18+)
14.55 "ХОРОШАЯ ЖЕНЩИНА" (18+)
16.35 "К-19" (16+)
19.05 "УДАЧА ЛОГАНА" (16+)
21.20 "ИЗ ПАРИЖА С ЛЮБОВЬЮ" (16+)
23.00 "КРУШЕНИЕ" (18+)
01.05 "ПЛОХАЯ ДЕВОЧКА" (18+)
03.15 "САМЫЙ ПЬЯНЫЙ ОКРУГ В МИРЕ" (18+)

TV 1000 Action

07.45 "Красные огни" (16+)
09.30 "Кто я" (16+)
11.15 "Анон" (16+)
12.50 "Отель "Артемида" (16+)
14.20 "Ночной портье" (16+)
15.45 "Достать ножи" (16+)
18.00 «Бандитский Петербург-3. Крах Антибиотика». (16+)
18.50 «Бандитский Петербург-3. Крах Антибиотика». (16+)
19.40 «Бандитский Петербург-3. Крах Антибиотика». (16+)
21.20 "Мегалодон" (16+)
23.00 "В пасти океана" (16+)
00.30 "Открытое море: Новые жертвы" (16+)
02.00 "Открытое море: Монстр глубины" (16+)
02.25 "Боевой робот номер 4" (16+)
05.30 "Машина" (16+)

TV1000

08.05 "Жизнь короля" (16+)
09.55 "Шахматист" (16+)
11.50, **13.35**, **02.20**, **03.55** "Убийства в..." (16+)
15.20 "Красотка на взводе" (16+)
16.55 "Взрывная блондинка" (16+)
18.50 "Джон Уик-2" (16+)
21.00 "Джон Уик-3" (16+)
23.20 "Джон Уик-4" (16+)
05.25 "Играй, как Бекхэм" (16+)
07.20 "Дороги Индии" (16+)

ТВ-1000 Русское

07.30 "Простоквашино" (6+)
08.10 "Царевны" (6+)
08.45 "Смешарики" (6+)
09.30 "Три кота" (6+)
10.05 "Ярослав. Тысячу лет назад" (16+)
11.50 "Волкодав из рода Серых Псов" (16+)
14.10 "Дед Мороз. Битва Магов" (12+)
16.15 "Мастер и Маргарита" (16+)
19.00 "Мистер Нокаут" (16+)
21.00 "Лёд" (16+)
23.00 "Лёд-2" (16+)
01.15 "Лёд-3" (12+)
03.35 "Трое" (16+)
05.35 "Право на лево" (16+)
07.00 "Чудесный колокольчик" (6+)
07.20 "Пони бегает по кругу" (6+)

Кинопремьера

03.25 "ЗАКЛЯТЬЕ. ОБИТЕЛЬ ДЬЯВОЛА" (18+)
04.50 "ПРОКЛЯТИЕ. ЗОВ МОГИЛЫ" (18+)
07.00, **01.35** "МОЕ СОБАЧЬЕ ДЕЛО" (6+)
08.20 "ВЫПУСТИ МЕНЯ" (16+)
09.35 "АСТРАЛ. МЕДИУМ" (18+)
11.15 "ИДЕАЛЬНЫЙ МАТЧ" (18+)
12.55 "СВИДЕТЕЛИ" (18+)
14.25 "ОТДОХНУТЬ ПО-ЛЮДСКИ" (18+)
15.50 "ВРЕМЯ ЖИТЬ" (18+)
17.40 "ПЕРЕРОЖДЕННЫЕ" (18+)
19.10 "СПЯЩАЯ" (18+)
21.00 "БАТЯ-2. ДЕД" (12+)
22.30 "ОЛЕНЬ" (16+)
00.05 "ОТКРЫТОЕ МОРЕ: ИГРА НА ВЫЖИВАНИЕ" (18+)

Кинохит

02.05 "АФЕРА" (18+)
03.35 "ВНЕ/СЕБЯ" (16+)
05.55 "ЛУЧШАЯ ЖИЗНЬ" (16+)
07.30 "ТАЙНАЯ ЛЮБОВЬ КАЗАНОВЫ" (18+)
09.10 "ЛЕГЕНДА" (18+)
11.10 "ИЗ ПАРИЖА С ЛЮБОВЬЮ" (16+)
12.35 "СМЕРТНЫЙ ПРИГОВОР" (18+)
14.15 "КОНЕЦ СВЕТА" (18+)
16.10 "ПОБЕЖДАЯ ВРЕМЯ" (16+)
17.45 "НЕУДЕРЖИМЫЕ" (16+)
19.20 "САМОВОЛКА" (16+)
21.00 "ПОЕЗД НА ЮМУ" (16+)
22.55 "НЕУДЕРЖИМЫЕ-3" (16+)
00.50 "ТЕЛОХРАНИТЕЛЬ ЖЕНЫ КИЛЛЕРА" (18+)

КТК

07.00 ҚР ӘНҰРАНЫ
07.05 «ӘНІМ СЕН ЕДІҢ», ойын-сауық
07.50 «МЕНІҢ СҮЙІКТІ ДОНОРЫМ», отандық телехикая
09.10 ВЕЧЕРНИЕ НОВОСТИ
09.50 Сериал «КОЧЕВНИЦА-3»
13.50 Сериал «САШКА»
15.50 «РЕАЛЬНАЯ МИСТИКА», реалити-шоу
18.50 «СЕН БАРДА», Қуаныш пен Қарлығаштың ән-шашуы
21.00 Сериал «КОЧЕВНИЦА-4»
00.50 Сериал «ПОЦЕЛУЙ»
02.20 «МЕНІҢ СҮЙІКТІ ДОНОРЫМ», отандық телехикая (қайталау)
03.20 «СЕН БАРДА», Қуаныш пен Қарлығаштың ән-шашуы (қайталау)
04.50 «ӘНІМ СЕН ЕДІҢ», ойын-сауық (қайталау)

Хабар

05.00, 01.00 ҚР Әнұраны
05.00 «Маңдай тер»
06.15 «Кім мықты?»
07.30 Концерт «Арқада салған ән қандай...»
09.30 «Президентский резерв»
10.00 Мультфильм «Пушистый шпион»
11.20 Мультсериал «Царевна и дракон. Магическая книга»
12.00 Худ. фильм «ОХОТНИКИ ЗА ГОЛОВАМИ»
14.00 Реалити-шоу «Шеберлер шайқасы»
15.15 «The Voice Қазақстан»
17.15 Телехикая «КЕЛІНЖАН»
18.15 «Жекпе-жек Айтыс»
19.45 «Алғашқы»
20.45 «Қызық times»
22.00 «7 күн»
22.40 Жұмыр жер
23.00 Худ. фильм «УКРОЩЕНИЕ СТРОПТИВОГО»

31 канал

05.58 ҚР ӘНҰРАНЫ
06.00, 04.40 «Әзіл студио» ойын-сауық
07.00 «Күліп All» ойын-сауық
07.30 «Тәтті шоу» ойын-сауық
08.00 Мультсериал «Губка Боб»
09.30 Кулинарная программа «Готовим с Адель»
10.00 «TikTok show» ойын-сауық
10.25 «МЕНІҢ ФАРИЗАМ» телехикаясы.
11.40 «Саумал»
11.50 Худ. фильм «ЖЫНЫМ СОЛ»
13.50 Мультфильм «Похождения императора»
15.40 Мультфильм «Ледниковый период-4. Континентальный дрейф»
17.40 Джонни Депп в фэнтези «ПИРАТЫ КАРИБСКОГО МОРЯ. НА КРАЮ СВЕТА»
21.10 Худ. фильм «ЛЮДИ ИКС-2»
00.00 Худ. фильм «ВОЙНА МИРОВ»
02.20 «Bizdin show» ойын-сауық
04.00 «Тамаша Live» ойын-сауық
05.00 «1001 Әзіл» ойын-сауық
05.10 Телевикторина «BALA BATLLE»
05.30 «What's up?» ойын-сауық

Первый канал Евразия

06.00 «ТОЙ БАЗАР»
07.00 «П@УТІНА»
09.00 Худ. фильм «ТЕТЯ КЛАВА ФОН ГЕТТЕН»
11.20 Сериал «НЕСЛУЧАЙНЫЕ ВСТРЕЧИ»
16.15 «ҚАЙМАҚ»
17.00 «ЖҰЛДЫЗДЫ ЖОЛ»
19.00 «KOREMIZ-ШОУ»
20.00 «АСАУ ЖАҢАЛЫҚТАР»
20.35 «ЗАҢ МЕН ЕЛ»
21.00 Сериал «ОПАСНАЯ БЛИЗОСТЬ»
02.00 «П@УТІНА»
03.40 «ТОЙ БАЗАР»

НТК

06.55 ҚР ӘНҰРАНЫ
07.00 Әзіл - күлкі «Екі езу» (каз.)
07.20 Телехикая «МЕЗГІЛСІЗ СЕЗІМ»
08.00 Телехикая «АУЫЛДАСТАР»
08.30 Әзіл - күлкі «Абекей» (каз.)
09.20 «ВСПЫШ И ЧУДО-МАШИНКИ». Мультсериал
09.50 «ДЖАСТИН И РЫЦАРИ ДОБЛЕСТИ». Анимационный фильм
11.50 «РЕАЛЬНАЯ БЕЛКА». Анимационный фильм
14.00 «СЕЗІМ БАҒЫ» (каз.)
17.00 Худ. фильм «ГНЕВ ТИТАНОВ»
19.00 Худ. фильм «АНЧАРТЕД: НА КАРТАХ НЕ ЗНАЧИТСЯ»
21.10 Худ. фильм «НЕ ПОЙМАН - НЕ ВОР»
00.20 «Қызық Live» (каз.)
01.00 «Ұ-NIGHT SHOW» (каз.)
01.40 «Талантым тағдырым». Фильм-концерт (каз.)
03.10 «INSTA TV» (каз.)
04.00-05.00 Әзіл - күлкі «Екі езу» (каз.)

Седьмой канал

06.00, 05.50 Әнұран
06.02 Телехикая «ҰЛЫ ДАЛА ЖАНҰЯСЫ»
06.50 Тақиясыз періште. Үздік бөлімдер
08.20 «Жиһанкез»
09.00 Әзілің жарасса
10.00, 20.00 Сериал «ЧЕРНАЯ ЛЮБОВЬ»
13.00, 21.00 Сериал «СТАМБУЛЬСКАЯ НЕВЕСТА»
14.00 Телехикая «БАУЫРЛАР»
15.10 Худ. фильм «ИЗЪЯН»
17.40 Жұлдыздар шеруі
21.50 «ИНТУИЦИЯ» Музыкалық шоу
23.40 ЖАРҚЫРАҒАН ЖҰЛДЫЗ. ЖАҢА МАУСЫМ
00.30 Қызықты weekend
02.00 Түпсана және жасыл нәски
03.30 Жұлдызды шаңырақта
04.30 Телехикая «АТА-АНА. БАЛА-ШАҒА-2»
05.53 Үзіліс

Мир

06.00, 05.50 Әнұран
06.02 Телехикая «ДЕМ. СОҢҒЫ ҮМІТ»
06.50 Тақиясыз періште. Үздік бөлімдер
08.00 «Людям на смех»
09.00, 20.00 Сериал «ЧЕРНАЯ ЛЮБОВЬ»
15.00, 22.00 Сериал «СТАМБУЛЬСКАЯ НЕВЕСТА»
16.00 Телехикая «ҮНСІЗ ЖҮРЕК»
17.20, 23.50 Әзілің жарасса
18.00 ТҰСАУКЕСЕР! «ИНТУИЦИЯ» Музыкалық шоу
22.50 ЖАРҚЫРАҒАН ЖҰЛДЫЗ. ЖАҢА МАУСЫМ
00.50 Түпсана және жасыл нәски
01.40 «Құтқару қызметі»
03.00 «Ғапырай» Скетчком
03.30 Жұлдызды шаңырақта
04.30 Қызықты weekend
05.10 Телехикая «АТА-АНА. БАЛА-ШАҒА-2»

Первый канал СНГ

06.00 Телеканал «Доброе утро. Суббота» (6+)
09.05 «Умницы и умники» (12+)
09.45 «Слово пастыря» (6+)
10.00, 12.00 Новости
10.15 К 100-летию со дня рождения великой балерины. «Майя Плисецкая. Фурия танца» (12+)
11.00 «Вспомнить всё» (12+)
12.15 «Поехали!» (12+)
13.00 К Всемирному дню телевидения. Спецпроект. «30 лет вместе». «Телевидение изнутри» (16+)
15.35 «Горячий лед». Фигурное катание. Гран-при России 2025 г. Этап V. Короткая программа. Заключительный этап (6+)
17.00 «Кто хочет стать миллионером?»
18.00 Вечерние новости
18.20 «Сегодня вечером» (16+)
21.00 «Время»
21.35 «Голос. Дети». Новый сезон. Прямой эфир (6+)
23.25 «Команды» (16+)
00.20 Д/ф «Нам Джун Пайк: Луна - первый телевизор» (18+)
02.05, 04.45 ПОДКАСТ.ЛАБ (16+)
03.20 Х/ф «ВАСАБИ» (16+)

РТР-Планета (Алма-ТВ)

04.00 «Утро России. Суббота»
07.00 МЕСТНОЕ ВРЕМЯ. СУББОТА
07.30 «Моя любовь - Россия!»
07.55 «По секрету всему свету»
08.15 «Формула еды»
08.35 «Пятеро на одного»
09.15 «Сто к одному»
10.00 ВЕСТИ
10.30 ПРЕМЬЕРА. «Наши. Военкоры»
11.00 «Доктор Мясников»
12.00 «Большие перемены»
13.00 ВЕСТИ
13.30 ВЕСТИ. МЕСТНОЕ ВРЕМЯ
14.05 «Юморина-2025»
16.00 ВЕСТИ
16.55 «Привет, Андрей!». Вечернее шоу Андрея Малахова
19.00 ВЕСТИ
19.50 ВЕСТИ. МЕСТНОЕ ВРЕМЯ
20.00 Худ. фильм «МЕЖДУ ГОЛОСОМ И ЭХОМ»
23.15 Худ. фильм «БУМАЖНЫЙ САМОЛЁТИК»
02.25 Худ. фильм «ЖЕНА ПО СОВМЕСТИТЕЛЬСТВУ»

Россия

03.00 «Утро России. Суббота»
06.00 Местное время. СУББОТА
06.35 «По секрету всему свету»
07.00 «Формула еды» (12+)
07.25 «Пятеро на одного»
08.10 «Сто к одному»
09.00, 12.00, 15.00, 18.00 Вести
09.30 «Наши. Военкоры» (12+)
10.00 «Доктор Мясников» (12+)
11.00 «Большие перемены»
12.30, 18.50 Вести. Местное время
12.50 «Юморина-2025». (16+)
15.50 «Привет, Андрей!». Вечернее шоу Андрея Малахова (12+)
19.00 Х/ф «МЕЖДУ ГОЛОСОМ И ЭХОМ» (16+)
22.50 Х/ф «ЗАГС» (12+)

НТВ-Мир

08.45 «КТО В ДОМЕ ХОЗЯИН?»
09.05 «ЖДИ МЕНЯ»
10.00, 12.00, 18.00 «СЕГОДНЯ»
10.20 «СМОТР»
10.55 «ПОЕДЕМ, ПОЕДИМ!»
12.20 «ГЛАВНАЯ ДОРОГА»
12.55 «ЕДИМ ДОМА»
13.25 «ЖИВАЯ ЕДА С СЕРГЕЕМ МАЛОЗЁМОВЫМ»
14.20 «КВАРТИРНЫЙ ВОПРОС»
15.20 «САТЬЯ»
16.10 «СЕКРЕТ НА МИЛЛИОН». Алексей Глызин
18.20, 03.55 «ЧП. РАССЛЕДОВАНИЕ»
19.00 «СВОЯ ИГРА»
20.00 «СКАНДАЛЫ. ИНТРИГИ. РАССЛЕДОВАНИЯ»
20.55 «ТЫ НЕ ПОВЕРИШЬ!»
22.00 «ЦЕНТРАЛЬНОЕ ТЕЛЕВИДЕНИЕ» с Вадимом Такменёвым
23.00 «БРАВО! БИС!»
01.45 «Ч.Т.Д.» с Маргаритой Симоньян
02.20 «КВАРТИРНИК НТВ У МАРГУЛИСА». Группа «Моральный кодекс»
04.35 «ДАЧНЫЙ ОТВЕТ»
05.35 Х/ф «МЁРТВЫЕ ДУШИ»
07.25 Х/ф «ОДИНОЧКА»

НТВ

04.50 Х/ф "БЕГЛЕЦЫ" (16+)
06.20 "Жди меня" (12+)
07.20 "Смотр" (16+)
08.00, 10.00, 16.00 "Сегодня"
08.20 "Поедем, поедим!" (16+)
09.20 "Едим дома" (0+)
10.20 "Главная дорога" (16+)
11.00 "Живая еда" с Сергеем Малозёмовым (12+)
12.00 "Квартирный вопрос" (0+)
13.00 "Сатья" (16+)
14.00 "Секрет на миллион". Алексей Глызин (16+)
16.20, 02.05 "ЧП. Расследование" (16+)
17.00 "Своя игра" (0+)
18.00 "Скандалы. Интриги. Расследования" (16+)
18.50 "Ты не поверишь!" (16+)
20.00 "Центральное телевидение" с Вадимом Такменевым
21.00 "Браво! Бис!" (12+)
23.55 "Ч.Т.Д." с Маргаритой Симоньян (16+)
00.25 "Квартирник НТВ у Маргулиса". Группа "Моральный кодекс" (16+)
02.35 "Дачный ответ" (0+)
03.30 Х/ф "МЕРТВЫЕ ДУШИ" (16+)

Время

07.00 "На ночь глядя" (16+)
07.40 "Наедине со всеми" (16+)
08.30 "Жизнь как в кино" (12+)
09.10 Сериал "БАНДИТСКИЙ ПЕТЕРБУРГ" (16+)
03.00 "Айвазовский. На гребне волны" (12+)
04.00 "Порядок вещей" (12+)
04.50 "По волне моей памяти" (12+)
05.50 "Роли исполняют..." (12+)

ТВ Центр International

09.00 Х/ф "ТАНЦЫ НА СТЕКЛЕ" (16+)
12.20 "Православная энциклопедия" (6+)
12.45 "Здоровый смысл" (16+)
13.15 "Смех, дрожь и видео" (16+)
13.45 "Просто & вкусно" (6+)
14.15, 18.00, 03.40 События
14.35 Х/ф "МАГАЗИНЧИК НА КОЛЁСАХ" (16+)
16.15 Х/ф "МАГАЗИНЧИК НА КОЛЁСАХ-2" (16+)
18.20 "Смешите меня семеро" (16+)
19.10 Анекдот-клуб "Нехмурые люди" (16+)
19.35 "Москва резиновая" (16+)
20.10 Х/ф "ВХОДИТЕ, ОТКРЫТО!" (16+)
23.30 Х/ф "ВИШЕНКА НА ТОРТЕ" (16+)
01.20 "Постскриптум" (16+)
02.20 "Право знать!" Ток-шоу (16+)
03.50 "Дорогие товарищи. Зять генсека" (16+)
04.30 "Прощание. Михаил Горбачёв" (16+)
05.10 "Актёрские драмы. Звёздный возраст" (16+)
05.50 "Актёрские драмы. Градус несчастья" (16+)
06.30 "Актёрские драмы. Нелюбимая роль" (16+)
07.10 "Актёрские драмы. Окаянные дни" (16+)
07.50 "Хватит слухов!" (16+)
08.15 "Актёрские драмы. Красная дорожка" (16+)

Культура

06.30 М/ф "Петух и краски". "Новоселье у Братца Кролика". "Фантик. Первобытная сказка"
07.35 Х/ф "КАРУСЕЛЬ"
08.45 "МЫ - ГРАМОТЕИ!". Телевизионная игра
09.30 КИНО О КИНО. "Молодая гвардия". А мне вот не страшно!". Авторский фильм Александра Казакевича
10.10 Х/ф "МОЛОДАЯ ГВАРДИЯ", 1 часть
11.35 ЗЕМЛЯ ЛЮДЕЙ. "Сары Бюр. Молиться, чтобы жить"
12.05 ЧЕРНЫЕ ДЫРЫ. БЕЛЫЕ ПЯТНА
12.45, 00.55 Д/ф "Мореми - царство бегемотов"
13.45 "Рассказы из русской истории". Владимир Мединский
15.15 Х/ф "БАРЫШНЯ-КРЕСТЬЯНКА"
17.00 ПРЕМЬЕРА. БОЛЬШАЯ ОПЕРА
18.40 Д/ф "Операция "Реставрация" и другие тайны московских усадеб"
19.30 НОВОСТИ КУЛЬТУРЫ
19.45 Х/ф "ЗАПОМНИТЕ МЕНЯ ТАКОЙ"
22.00 "Агора". Ток-шоу с Михаилом Швыдким
23.00 Х/ф "ГРЕМУЧАЯ ЗМЕЯ" (16+)
01.50 ИСКАТЕЛИ. "Неизвестная столица России"
02.35 М/ф "Легенда о Сальери"

Победа

06.45 "ТРЕНЕР" (16+)
09.00 "ЛЕВ ЯШИН. ВРАТАРЬ МОЕЙ МЕЧТЫ" (16+)
11.00 "КОМАНДИР" (16+)
13.10 "СПЕЦНАЗ" (16+)
20.00 "ТУМАН" (16+)
23.20 "ТУМАН-2" (16+)
02.00 "СМОТРИ НА МЕНЯ!" (16+)
04.00 "БЛАГОСЛОВИТЕ ЖЕНЩИНУ" (16+)
05.55 "ВЫСОТА 89" (16+)

Звезда

07.40, 04.25 Х/ф "ЗЕЛЕНЫЕ ЦЕПОЧКИ" (6+)
09.20 Х/ф "КЛЮЧИ ОТ НЕБА" (12+)
11.00, 15.00, 21.00 Новости дня (16+)
11.15 "Второе мнение" (12+)
11.45 "СССР. Знак качества" с Иваном Охлобыстиным" (12+)
12.35 "Не факт!" (12+)
13.05 "Мужики" (16+)
13.35 "Легенды искусства". "Империя Карла Фаберже" (12+)
14.05 Д/с "Москва - фронту" (16+)
14.30 "Любовь на линии огня" (16+)
15.20 Х/ф "ЗЕМЛЯ, ДО ВОСТРЕБОВАНИЯ" (12+)
18.40 Х/ф "КАЛАШНИКОВ" (16+)
21.25 Х/ф "ПЕТРОВКА, 38" (12+)
23.20 Сериал "СНАЙПЕР-2. ТУНГУС" (16+)
03.05 Х/ф "ВНИМАНИЕ! ВСЕМ ПОСТАМ..." (12+)
06.00 Х/ф "СВЕТЛЫЙ ПУТЬ" (12+)

ТНТ

06.00, 02.00 ОДНАЖДЫ В РОССИИ (16+)
11.00 Экстрасенсы. Битва сильнейших (16+)
21.00 STAND UP (16+)
23.00 ЖЕНСКИЙ STAND UP (18+)
00.00 ТИТАНЫ (16+)

Пятница

07.00 "Секреты на кухне" (16+)
07.40, 03.30, 06.30 "Пятница News" (16+)
08.05 М/ф "Завтра будет завтра" (12+)
08.15 "Великое закрытие (38 попугаев №9)" (12+)
08.25 "Привет мартышке (38 попугаев №6)" (12+)
08.30 "Трое из Простоквашино" (12+)
08.50 "Каникулы в Простоквашино" (16+)
09.10 "Зима в Простоквашино" (16+)
09.30 "Умнее всех" (12+)
11.00 "Гастротур" (16+)
12.00, 14.10, 16.10, 18.10, 20.30, 22.50 "Битва шефов" (16+)
01.00 "Звезды под капельницей" (16+)
03.50, 04.50, 05.40 "На ножах" (16+)

Домашний

08.30 Х/ф "Я ТАК ДОЛГО ЖДАЛ ТЕБЯ" (16+)
11.25 "Ешь. Готовь. Худей!" (16+)
11.55 "Уютное утро" (16+)
12.25 Х/ф "ПРОСТИ МЕНЯ, МОЯ ЛЮБОВЬ" (16+)
16.55 Х/ф "МОЯ ЧУЖАЯ СЕМЬЯ" (16+)
21.00 Х/ф "ПОКА ПРОШЛОЕ НЕ РАЗЛУЧИТ НАС" (16+)
01.30 Х/ф "ГРУЗ ПРОШЛОГО" (16+)
04.55 Х/ф "ДЕТИ ВЕТРА" (16+)
07.55 Х/ф "Я ТАК ДОЛГО ЖДАЛ ТЕБЯ" (16+)

ТВ3

08.00, 07.30 "Мультфильмы" (0+)
10.30 "Вкусно с Анфисой Чеховой. Любовное настроение". Любовное настроение. Екатерина Шпица (16+)
11.00, 11.30, 12.00, 12.30, 13.00 М/с "Леди Баг и Супер-Кот" (6+)
13.30 Х/ф "НЕЕСТЕСТВЕННЫЙ" (16+)
15.15 Х/ф "ЗАМЕРЗШИЕ" (16+)
17.15 Х/ф "ДЫШИ ВО МГЛЕ" (16+)
19.15 Х/ф "НАВОДНЕНИЕ" (16+)
21.00 Х/ф "ЧЕЛЮСТИ. КРОВАВЫЙ РИФ" (16+)
23.00 Х/ф "ОСТРОВ ИЛЛЮЗИЙ" (16+)
01.00 Х/ф "ЖЕСТОКИЕ ИГРЫ" (18+)
02.45, 03.45, 04.30, 05.15, 06.00, 06.45 Сериал "МЕНТОВСКИЕ ВОЙНЫ" (16+)

Дом кино

08.05 Мультсериал "Смешарики" (6+)
08.40 Анимационный фильм "Большое путешествие" (6+)
10.00 Анимационный фильм "Три богатыря. Ход конём" (6+)
11.10 Анимационный фильм "Три богатыря и Наследница престола" (6+)
12.30 Анимационный фильм "Три богатыря на дальних берегах" (6+)
13.35 Анимационный фильм "Три богатыря и Морской царь" (6+)
14.45 Анимационный фильм "Три богатыря и Конь на троне" (6+)
16.10 Анимационный фильм "Три богатыря и Пуп Земли" (6+)
17.30 Сериал "Сваты" (16+)
00.00 Сергей Бурунов, Мария Аронова в фильме "Пара из будущего" (16+)
01.35 Евгений Цыганов, Ирина Рахманова в фильме "Питер FM" (16+)
03.00 Максим Матвеев, Светлана Ходченкова в фильме "Любит - не любит" (16+)
04.15 Павел Деревянко, Раиса Рязанова в фильме "Смешанные чувства" (16+)
05.40 Юлия Ковальчук, Алексей Чумаков в фильме "Срочно выйду замуж" (16+)

ТВ21

05.05 "ПУСТОЙ ДОМ" (18+)
06.25 "АНАТОМИЯ ПАДЕНИЯ" (16+)
09.00 "ПАТРИК" (12+)
10.45 "ИВАН ЦАРЕВИЧ И СЕРЫЙ ВОЛК" (6+)
12.20 "ИВАН ЦАРЕВИЧ И СЕРЫЙ ВОЛК-3" (6+)
13.50 "ИВАН ЦАРЕВИЧ И СЕРЫЙ ВОЛК-4" (6+)
15.20 "ИВАН ЦАРЕВИЧ И СЕРЫЙ ВОЛК-5" (6+)
16.50 "КАНИКУЛЫ СТРОГОГО РЕЖИМА" (16+)
18.55 "НА ГРЕБНЕ ВОЛНЫ" (16+)
21.05 "ПРОШЛОЙ НОЧЬЮ В НЬЮ-ЙОРКЕ" (18+)
22.45 "ЛУЧШЕЕ ПРЕДЛОЖЕНИЕ" (16+)
01.20 "ДЕВУШКА, ПОДАЮЩАЯ НАДЕЖДЫ" (18+)
03.10 "ОПАСНЫЙ БИЗНЕС" (18+)

TV 1000 Action

07.15 "Вспомнить всё" (16+)
09.05 "Страховщик" (16+)
10.55 "Империя волков" (16+)
13.05 "Мегалодон" (16+)
14.40 "В пасти океана" (16+)
16.10 "Открытое море: Новые жертвы" (16+)
17.40 "Открытое море: Монстр глубины" (16+)
19.10 "Джентльмены" (16+)
21.00 "Ограбление по-джентльменски" (16+)
22.30 "Операция "Фортуна": Искусство побеждать" (16+)
00.25 "Ограбление на Бейкер-Стрит" (16+)
02.15 "Преступить черту" (18+)
03.50 "Незаконное вторжение" (16+)
05.35 "Полночь на злаковом поле" (16+)

TV1000

08.05 "Дороги Индии" (16+)
08.50 "Дело храбрых" (16+)
11.10 "Леон" (16+)
13.30 "Джон Уик-2" (16+)
15.40 "Джон Уик-3" (16+)
17.55 "Джон Уик-4" (16+)
21.00 "Телохранитель киллера" (16+)
23.05 "Телохранитель жены киллера" (16+)
01.10 "Телохранитель на фрилансе" (16+)
03.10 "Поколение Вояджер" (16+)
04.50 "Дитя Осириса" (16+)
06.25 "Хвостатые пришельцы" (6+)

TV1000 русское

07.30 "Царевны" (6+)
08.35 "Три кота" (6+)
09.20 "Простоквашино" (6+)
10.35 "Смешарики" (6+)
12.00, 12.50 "Московские тайны. Гостья из прошлого" (16+)
13.45, 14.35 "Московские тайны. Семь сестёр" (16+)
15.25 "Жених" (16+)
17.00 "Снегурочка против всех" (16+)
18.15 "Тёща" (16+)
20.05 "Бумер" (16+)
22.05 "Бумер-2" (16+)
00.05 "Бык" (16+)
01.45 "1993" (16+)
04.15 "Одноклассники.ru: НаСLICKай удачу" (16+)
05.50 "Бармен" (16+)
07.20 "Путешествие муравья" (6+)

Кинопремьера

02.50, 19.15 "ТОЧКА ОПОРЫ" (16+)
04.30 "ВЫПУСТИ МЕНЯ" (16+)
06.20 "ВРЕМЯ ЖИТЬ" (18+)
08.05 "САМОЗВАНЦЫ" (16+)
09.35 "КОШМАРНЫЕ КАНИКУЛЫ" (16+)
11.15 "КОНКЛАВ" (18+)
13.15 "МОЕ СОБАЧЬЕ ДЕЛО" (6+)
14.30 "ОЛЕНЬ" (16+)
16.10 "ИГРЫ ВОЗМЕЗДИЯ" (18+)
17.35 "ИДЕАЛЬНЫЙ МАТЧ" (18+)
21.00 "ГРУППА КРОВИ" (18+)
22.35 "СВИДЕТЕЛИ" (18+)
00.00 "СПЯЩАЯ" (18+)
01.50 "ПРОКЛЯТИЕ. ЗОВ МОГИЛЫ" (18+)

Кинохит

02.40 "О ЧЕМ ГОВОРЯТ НЕЗНАКОМЦЫ" (18+)
04.05 "ЛЕВША" (18+)
06.25 "ЗАКУСОЧНАЯ НА КОЛЕСАХ" (12+)
08.10 "УБОЙНЫЕ КАНИКУЛЫ" (18+)
09.35 "В ПЛЕНУ СТИХИИ" (16+)
11.10 "ЛЕГЕНДА" (18+)
13.10 "ТАЙНАЯ ЛЮБОВЬ КАЗАНОВЫ" (18+)
14.50 "ПОЕЗД НА ЮМУ" (16+)
16.45 "ОТЧАЯННЫЕ НАСЛЕДНИКИ" (18+)
18.25 "ДОСТАТЬ НОЖИ" (16+)
20.30 "ВАМПИРЫ" (18+)
22.10 "ЧЁРНАЯ КНИГА" (18+)
00.25 "ЧТО ГЛОЖЕТ ГИЛБЕРТА ГРЕЙПА" (16+)

«Антенна» в Казахстане» — ПОДПИСКА-2026 — удачное вложение в ценную бумагу

Друзья! Сегодня найти газету в киоске проще, чем киоск в городе. Поэтому самый удобный, эффективный и, кстати, дешевый способ не пропускать ни одного номера «Антенны» в Казахстане» — это оформить подписку.

ВНИМАНИЕ! Продолжается подписка на 2026 год!

Напоминаем, что в **каталогах «Газеты и журналы KAZPOST 2026»**, (страница 72), у «Антенны» в Казахстане» индекс: **32351**. Этот каталог — для жителей Казахстана. По этому индексу вы можете оформить подписку в любом отделении **KAZPOST.**

Стоимость подписки на 2026 год:
АО «Казпочта» (для физических лиц): 1 месяц - 1935,60 тенге, 3 месяца - 5806,80 тенге, 6 месяцев - 11613,60 тенге, 12 месяцев - 23227,20 тенге.
(для юридических лиц): 1 месяц - 1896,39 тенге, 3 месяца - 5689,17 тенге, 6 месяцев - 11613,60 тенге, 12 месяцев - 23227,20 тенге.
Кроме того, мы традиционно проводим **АЛЬТЕРНАТИВНУЮ ПОДПИСКУ,** которая не предусматривает доставку газеты на дом, ее нужно забирать у нас в представительстве (только для жителей Алма-Аты) **по адресу: ул. Казыбек би, 50, каб. 73.**
Стоимость подписки: 1 месяц - 1800 тенге, 3 месяца - 5400 тенге, 6 месяцев - 10800 тенге, 12 месяцев - 21600 тенге.
По вопросам распространения обращаться: контакт-центр АО «Казпочта» по Казахстану - **1499** (звонок - бесплатный), редакция «Антенны» в Казахстане» - **8 (727) 272-20-75.**

КТК

07.00 ҚР ӘНҰРАНЫ
07.05 «СЕН БАРДА», Қуаныш пен Қарлығаштың ән-шашуы (қайталау)
08.20 **«МЕНІҢ СҮЙІКТІ ДОНОРЫМ», отандық телехикая**
09.40 **Сериал «КОЧЕВНИЦА-4»**
13.40 **Сериал «САШКА»**
15.40 «РЕАЛЬНАЯ МИСТИКА», реалити-шоу
18.40 «АЛДАРАСПАН», әзіл мен ән думан кеші
21.00 «ПОРТРЕТ НЕДЕЛИ» с Артуром Платоновым
22.00 «РЕАЛЬНАЯ МИСТИКА», реалити-шоу
01.10 **Сериал «ПОЦЕЛУЙ»**
02.40 **«МЕНІҢ СҮЙІКТІ ДОНОРЫМ», отандық телехикая (қайталау)**
03.40 «АЛДАРАСПАН», әзіл мен ән думан кеші (қайталау)

Хабар

05.00, **01.00** ҚР Әнұраны
05.00 «Мандай тер»
06.15 «Кім мықты?»
07.30 Саят Медеуовтің «Отаным менің» атты концерті
10.00 «Азамат» интеллектуалдық шоуы
11.15 «Өмір өрнегі»
12.30 **Худ. фильм «УКРОЩЕНИЕ СТРОПТИВОГО»**
14.30 Мультфильм «Кот под прикрытием»
15.50 Мультсериал «Царевна и дракон. Магическая книга»
16.30 «Қызық times»
17.45 **Телехикая «КЕЛІНЖАН»**
20.00 «The Voice Қазақстан»
22.00 «7 күн»
22.40 Глобальные события
23.00 **Худ. фильм «ОХОТНИКИ ЗА ГОЛОВАМИ»**

31 канал

05.58 ҚР ӘНҰРАНЫ
06.00, **05.00** «Әзіл студио» ойын-сауық
07.00 «Күліп All» ойын-сауық
07.30 «Тәтті шоу» ойын-сауық
08.00 Мультсериал «Губка Боб»
09.30 Кулинарная программа «Готовим с Адель»
10.00 Телевикторина «TeleBingo»
10.25 **«МЕНІҢ ФАРИЗАМ» телехикаясы**
11.40 «Саумал»
11.50 Мультфильм «Похождения императора»
13.40 Мультфильм «Ледниковый период-4. Континентальный дрейф»
15.40 **Джонни Депп в фэнтези «ПИРАТЫ КАРИБСКОГО МОРЯ. НА КРАЮ СВЕТА»**
19.20 **Худ. фильм «2012»**
22.20 **Худ. фильм «ТИХОЕ МЕСТО»**
00.20 «31 әзіл» ойын-сауық
03.00 «TikTok show» ойын-сауық
03.30 «Time Vine» ойын-сауық
03.50 «1001 Әзіл» ойын-сауық
04.00 Телевикторина «BALA BATLLE»
04.30 «What's up?» ойын-сауық
05.30 «Ризамын» ойын-сауық

Первый канал Евразия

06.00 «ТОЙ БАЗАР»
07.20 «П@УТІНА»
09.35 «ПОВАРА НА КОЛЕСАХ»
10.40 **Сериал «ЧАСЫ С КУКУШКОЙ»**
15.20 «ДВЕ ЗВЕЗДЫ. СЕМЕЙНЫЙ ПОДРЯД»
17.40 **Худ. фильм «ДАЛЕКИЕ БЛИЗКИЕ»**
20.00 «АНАЛИТИКА»
20.50 **Сериал «ОПАСНАЯ БЛИЗОСТЬ»**
02.00 «ЧТО? ГДЕ? КОГДА?». Осенняя серия игр
03.15 «П@УТІНА»

НТК

06.55 ҚР ӘНҰРАНЫ
07.00 Әзіл - күлкі «Екі езу» (каз.)
07.20 **Телехикая «МЕЗГІЛСІЗ СЕЗІМ»**
08.00 **Телехикая «АҰЫЛДАСТАР»**
08.30 Әзіл - күлкі «Абекей» (каз.)
09.30 «ВСПЫШ И ЧУДО-МАШИНКИ». Мультсериал
09.50 «РЕАЛЬНАЯ БЕЛКА». Анимационный фильм
11.50 **«ГАРРИ ПОТТЕР И ОРДЕН ФЕНИКСА». Семейное фэнтези**
14.50 **Худ. фильм «АНЧАРТЕД: НА КАРТАХ НЕ ЗНАЧИТСЯ»**
17.40 **Худ. фильм «НЕ ПОЙМАН - НЕ ВОР»**
20.20 **Дензел Вашингтон в вестерне «ВЕЛИКОЛЕПНАЯ СЕМЁРКА»**
23.00 **Джейми Клетон в фильме ужасов «ВОССТАВШИЙ ИЗ АДА»**
02.20 «Қызық Live» (каз.)
03.00 «Ұ-NIGHT SHOW» (каз.)
03.40 «INSTA TV» (каз.)
04.00-05.00 Әзіл - күлкі «Екі езу» (каз.)

Седьмой канал

06.00, **05.50** Әнұран
06.02 **Телехикая «ДЕМ. СОҢҒЫ ҮМІТ»**
06.50 Тақиясыз періште. Үздік бөлімдер
08.20 Доктор Тажина
09.00, 20.00 Сериал «ЧЕРНАЯ ЛЮБОВЬ»
15.00, 22.00 Сериал «СТАМБУЛЬСКАЯ НЕВЕСТА»
16.00 **Телехикая «ҮНСІЗ ЖҮРЕК»**
17.20 Әзіл әлемі
18.10 МУЛЬТФИЛЬМ
22.50 **Художественный фильм**
00.40 Тұпсана және жасыл нәски
01.30 «Құтқару қызметі»
02.30 «Ялырай» Скетчком
03.20 Жұлдызды шаңырақта
04.20 Қызықты weekend
05.00 **Телехикая «АТА-АНА. БАЛА-ШАҒА-2»**

Мир

05.00 **Сериал «ПЕРЕВОДЧИК» (16+)**
06.00 **Худ. фильм «СКАЗКА О ПОТЕРЯННОМ ВРЕМЕНИ» (16+)**
07.40 «Диктор делает» (16+)
08.15 «ФазендаЛайф» (6+)
08.50, 10.10 Худ. фильм «ПРИНЦЕССА НА ГОРОШИНЕ» (6+)
10.00, **13.00** Новости
10.55, **13.15** «Дела судебные» (16+)
14.10 **Худ. фильм «ЗДРАВСТВУЙ И ПРОЩАЙ» (16+)**
16.10 **Худ. фильм «ВЫЙТИ ЗАМУЖ ЗА КАПИТАНА» (16+)**
18.00 Итоговая программа «Вместе» (16+)
19.00 **Сериал «СЕРДЦА ТРЕХ» (16+)**
00.20 **Худ. фильм «ВЛЮБЛЕН ПО СОБСТВЕННОМУ ЖЕЛАНИЮ» (16+)**
01.45 «Наше кино. История большой любви» (16+)
02.30 **Сериал «В ПОИСКАХ КАПИТАНА ГРАНТА» (16+)**

Первый канал СНГ

06.00, **10.00**, **12.00** Новости
06.10, **23.55**, **03.45** ПОДКАСТ.ЛАБ (16+)
07.25 «Играй, гармонь любимая!» (12+)
08.00 «Часовой» (12+)
08.30 «Здоровье» (16+)
09.20 «Золотая коллекция Союзмультфильма» (6+)
10.15 «Жизнь своих» (12+)
11.00 «Повара на колесах» (12+)
11.45 «Непутёвые заметки» (12+)
12.20 «Будем жить!» (16+)
13.05 «Видели видео?» (6+)
14.50 «Горячий лед». Фигурное катание. Гран-при России 2025 г. Этап V. Произвольная программа. Заключительный этап (6+)
16.25 Праздничный концерт ко Дню работника транспорта (12+)
18.00 Вечерние новости
19.10 «Две звезды». Семейный подряд (12+)
21.00 «Время»
23.00 К 80-летию начала Нюрнбергского процесса. «Приговор» (16+)
02.20 **Х/ф «КИТАЙСКАЯ БАБУШКА» (16+)**

РТР-Планета (Алма-ТВ)

04.50 **Худ. фильм «ОДНАЖДЫ ДВАДЦАТЬ ЛЕТ СПУСТЯ»**
06.20 «В кругу друзей»
07.00 МЕСТНОЕ ВРЕМЯ. ВОСКРЕСЕНЬЕ
07.30 «Письма из провинции»
07.55 «Когда все дома с Тимуром Кизяковым»
08.40 «Утренняя почта с Николаем Басковым»
09.15 «Сто к одному»
10.00 ВЕСТИ
10.30 ПРЕМЬЕРА. «Наши. Военкоры»
11.00 «Доктор Мясников»
12.00 «Судьба человека с Борисом Корчевниковым»
13.00 ВЕСТИ
13.30 ВЕСТИ. МЕСТНОЕ ВРЕМЯ
14.15 ПРЕМЬЕРА. «Измайловский парк». Большой юмористический концерт
16.00 «Песни от всей души». Вечернее шоу Андрея Малахова
17.00 ПРЕМЬЕРА. «Всероссийский открытый телевизионный конкурс юных талантов «Синяя Птица»
18.00 «Песни от всей души». Вечернее шоу Андрея Малахова
19.00 ВЕСТИ НЕДЕЛИ
21.30 МОСКВА. КРЕМЛЬ. ПУТИН
22.00 «Воскресный вечер с Владимиром Соловьёвым»
00.25 **Худ. фильм «ПОСТОРОННЯЯ»**
02.00 **Худ. фильм «ОДНАЖДЫ ДВАДЦАТЬ ЛЕТ СПУСТЯ»**

Россия

03.25, 23.40 Х/ф «ПОСТОРОННЯЯ» (12+)
05.20 «В кругу друзей»
06.00 Местное время. ВОСКРЕСЕНЬЕ
06.35 «Когда все дома с Тимуром Кизяковым»
07.25 «Утренняя почта с Николаем Басковым»
08.10 «Сто к одному»
09.00, **12.00** Вести
09.30 «Наши. Военкоры» (12+)
10.00 «Доктор Мясников» (12+)
11.00 «Судьба человека с Борисом Корчевниковым»
12.30 Вести. Местное время
13.00 «Измайловский парк». Большой юмористический концерт (16+)
15.00, **17.00** «Песни от всей души». Вечернее шоу Андрея Малахова (12+)
16.00 «Всероссийский открытый телевизионный конкурс юных талантов «Синяя Птица»
18.00 Вести недели
20.30 Москва. Кремль. Путин
21.00 «Воскресный вечер с Владимиром Соловьёвым» (12+)

НТВ-Мир

09.25 «МЕДИЦИНСКИЕ ТАЙНЫ»
10.00, **12.00**, **18.00** «СЕГОДНЯ»
10.20 «ЦЕНТРАЛЬНОЕ ТЕЛЕВИДЕНИЕ» с Вадимом Такменёвым
11.20 «ИГРЫ РАЗУМОВ»
12.20 «ПЕРВАЯ ПЕРЕДАЧА»
12.50 «ЧП. РАССЛЕДОВАНИЕ»
13.25 «ЧУДО ТЕХНИКИ»
14.15 «ДАЧНЫЙ ОТВЕТ»
15.15 «НАШПОТРЕБНАДЗОР»
16.10 «ОДНАЖДЫ...»
17.05 «СВОЯ ИГРА»
18.20, **06.10** «ЧЕЛОВЕК В ПРАВЕ С АНДРЕЕМ КУНИЦЫНЫМ»
19.00 «СЛЕДСТВИЕ ВЕЛИ...»
20.00 «НОВЫЕ РУССКИЕ СЕНСАЦИИ»
21.00 «ИТОГИ НЕДЕЛИ С ВЛАДИМИРОМ ЧЕРНЫШЕВЫМ»
22.20 «ШОУ АВАТАР». Новый сезон
01.20 «ЗВЁЗДЫ СОШЛИСЬ»
02.50 «ОСНОВАНО НА РЕАЛЬНЫХ СОБЫТИЯХ». «Кто гасит звёзды»
06.45 **Х/ф «МОРСКИЕ ДЬЯВОЛЫ. СМЕРЧ». «ИМПОРТНЫЙ ВИРУС»**

НТВ

05.00 **Х/ф «ОДИНОЧКА» (16+)**
07.00 "Центральное телевидение" (16+)
08.00, **10.00**, **16.00** "Сегодня"
08.20 "У нас выигрывают!" Лотерейное шоу (12+)
10.20 "Первая передача" (16+)
11.00 "Чудо техники" (12+)
12.00 "Дачный ответ" (0+)
13.00 "НашПотребНадзор" (16+)
14.00 "Однажды..." (16+)
15.00 "Своя игра" (0+)
16.20 "Человек в праве с Андреем Куницыным" (16+)
17.00 "Следствие вели..." (16+)
18.00 "Новые русские сенсации" (16+)
19.00 Итоги недели
20.20 "Шоу Аватар". Новый сезон (12+)
23.40 "Звезды сошлись" (16+)
01.15 "Основано на реальных событиях" (16+)
04.20 "Человек в праве с Андреем Куницыным" (16+)

Время

07.00 "На ночь глядя" (16+)
07.40 "Наедине со всеми" (16+)
08.30 "Жизнь как в кино" (16+)
09.10 **Сериал "УЛИЦЫ РАЗБИТЫХ ФОНАРЕЙ" (16+)**
03.15 "Николай Добронравов. Как молоды мы были" (12+)
04.10 "Порядок вещей" (12+)
05.05 "По волне моей памяти" (16+)
05.50 "Роли исполняют..." (12+)

ТВ Центр International

09.00 **Х/ф "МАГАЗИНЧИК НА КОЛЁСАХ" (16+)**
10.35 **Х/ф "МАГАЗИНЧИК НА КОЛЁСАХ-2" (16+)**
12.20 Д/ф "Майя Плисецкая. Магия танца" (16+)
13.05 "Мифы о еде. Курица" (16+)
13.45 "Полезная программа" (6+)
14.15, **03.55** События
14.30 **Х/ф "ТАНЦЫ НА СТЕКЛЕ" (16+)**
18.00 Московская неделя
18.35 Анекдот-клуб "Нехмурые люди" (16+)
19.05, **07.25** "Настоящий детектив. Группа крови" (16+)
19.45 "Русские тайны. Проект "Ванга" (16+)
20.35, **06.45** «Хроники московского быта. Возраст-приговор». (12+)
21.15 **Х/ф "УРОКИ ХИМИИ. ПАРФЮМЕР" (16+)**
22.55 **Х/ф "УРОКИ ХИМИИ. ЗАВЕТНОЕ ЖЕЛАНИЕ" (16+)**
00.35 **Х/ф "ВХОДИТЕ, ОТКРЫТО!" (16+)**
04.10 Д/ф "Валентина Теличкина. Потому что люблю" (16+)
04.50 Д/ф "Георгий Бурков. Не будем полагаться на случай" (16+)
05.30 "Назад в СССР. Космическая мечта" (16+)
06.10 "10 самых... Дочки советских кинокрасавиц" (16+)
08.05 Д/ф "Ирония судьбы Эльдара Рязанова" (16+)

Культура

06.30 М/ф "Тигренок на подсолнухе". "Паровозик из Ромашкова"
07.00 **Х/ф "ЗАПОМНИТЕ МЕНЯ ТАКОЙ"**
09.15, **00.25** ДИАЛОГИ О ЖИВОТНЫХ. Красноярский парк флоры и фауны "Роев ручей"
09.55 БОЛЬШЕ, ЧЕМ ЛЮБОВЬ. Сергей Королев
10.35 **Х/ф "МОЛОДАЯ ГВАРДИЯ", 2 часть**
11.55 НЕИЗВЕСТНЫЕ МАРШРУТЫ РОССИИ. "Владимирская область. Из Александрова в Гусь-Хрустальный"
12.35 НЕВСКИЙ КОВЧЕГ. ТЕОРИЯ НЕВОЗМОЖНОГО. Вадим Фиссон
13.05 "Игра в бисер" с Игорем Волгиным. "Сергей Довлатов. "Чемодан"
13.45 Д/с "Элементы" с Ольгой Мусаковой". "Особенности общего собрания"
14.15 К 100-ЛЕТИЮ СО ДНЯ РОЖДЕНИЯ МАЙИ ПЛИСЕЦКОЙ. Майя Плисецкая и Александр Богатырев в балете П.И.Чайковского "Лебединое озеро". Постановка Юрия Григоровича. Запись 1976 г.
16.30 "Картина мира с Михаилом Ковальчуком"
17.10 "Пешком...". Вичуга монументальная
17.40 "Романтика романса"
18.30 **Х/ф "АРНОЛЬД ДЕЙЧ. ПОСЛЕДНЯЯ ЛЕГЕНДА"**
19.30 НОВОСТИ КУЛЬТУРЫ
19.45 НОВОСТИ КУЛЬТУРЫ с Владиславом Флярковским
20.25 Концерт "...Надо жить на свете ярко!"
22.40 **Х/ф "ЗЕРКАЛО"**
01.05 **Х/ф "БАРЫШНЯ-КРЕСТЬЯНКА"**

Победа

07.40 "МЕТРО" (16+)
09.45 "72 МЕТРА" (16+)
12.20 "ЭКИПАЖ" (16+)
14.30 "ОБНИМАЯ НЕБО" (16+)
02.00 "ЛЕТЧИК" (16+)
03.40 "ПОДОЛЬСКИЕ КУРСАНТЫ" (16+)

Звезда

07.35 **Х/ф "ПО ДАННЫМ УГОЛОВНОГО РОЗЫСКА..." (12+)**
08.50 **Х/ф "КАЛАШНИКОВ" (16+)**
11.00 "Новости недели" с Юрием Подкопаевым (16+)
11.25 "Служу России" (12+)
11.55 "Военная приемка" (12+)
12.40 "Легенды армии" с Александром Маршалом. Егор Лариков (12+)
13.30 Д/ф "Обжалованию не подлежит: курский Нюрнберг" (16+)
14.20 Д/с "Война миров". "Ракетная угроза. Советские технологии против американских" (16+)
15.10 "Код доступа" (12+)
16.00 "Улика из прошлого" (16+)
16.50 "Скрытые угрозы" с Николаем Чиндяйкиным (16+)
17.40 Д/с "Секретные материалы" (16+)
18.30 Д/с "Загадки века с Сергеем Медведевым". "Американские бункеры Судного дня" (12+)
19.20 "Специальный репортаж. Что русскому смешно..." (16+)
20.00 Главное с Ольгой Беловой (16+)
21.40 Д/с "Легенды советского сыска" (16+)
01.00 "Фетисов". Ток-шоу (12+)
01.55 **Х/ф "СУВОРОВ" (12+)**
03.50 **Х/ф "ЗЕМЛЯ, ДО ВОСТРЕБОВАНИЯ" (12+)**
06.20 Д/с "Колониализм 2.0: новые стратегии Запада" (16+)
07.00 Д/с "Москва - фронту" (16+)

ТНТ

06.00, **02.00** ОДНАЖДЫ В РОССИИ (16+)
09.30 Время завтрака (16+)
10.00 Экстрасенсы. Битва сильнейших (16+)
18.00 Звезды в джунглях (16+)
21.00 ТИТАНЫ (16+)
23.00 Шоу Воли (16+)
00.00 ЖЕНСКИЙ STAND UP (18+)

Пятница

07.00, **05.50** "Секреты на кухне" (16+)
07.50, **03.50**, **06.30** "Пятница News" (16+)
08.15, **08.45** "Как лечить удава (38 попугаев №3)" (12+)
08.25 М/ф "Ненаглядное пособие (38 попугаев)" (12+)
08.35 "Зарядка для хвоста (38 попугаев №8)" (12+)
08.55 М/ф "Возвращение блудного попугая №1" (0+)
09.05 М/ф "Возвращение блудного попугая №2" (0+)
09.15 М/ф "Возвращение блудного попугая №3" (16+)
09.30 "Умнее всех" (6+)
11.00 "Гастротур" (16+)
12.00 "Запретная Индия" (16+)
13.30, **16.00**, **15.00** Шоу. "Экспедиция с Алексеем Столяровым" (16+)
17.20 Шоу. "Погнали! В Мексику. Все войны картелей" (16+)
19.30 Шоу. "Погнали! В Эквадор. Банды каменных джунглей" (16+)
22.00 Шоу. "Погнали! На Филиппины. Тайны Филиппин" (16+)
00.00 Шоу. "Погнали. Doc" (16+)
01.00 "Теперь я Босс" (16+)
02.10 **Х/ф "ИНТЕЛЛЕКТУАЛЬНЫЙ ПРОЕКТ ПОЛНОЧЬ". "ПУТЬ К СВОБОДЕ" (18+)**
04.10, **05.00** "На ножах" (16+)

Домашний

08.30 **Х/ф "Я ТАК ДОЛГО ЖДАЛ ТЕБЯ" (16+)**
11.00, **11.30** "Метод Рогова". Мейковер (16+)
12.05 "Пять ужинов" (16+)
12.20 **Х/ф "ВЕДЬ МЫ СЕМЬЯ" (16+)**
16.45 **Х/ф "НА РАЗНЫХ БЕРЕГАХ" (16+)**
21.00 **Х/ф "ДВА КРЫЛА" (16+)**
01.20 **Х/ф "ПЕРВАЯ ЛЮБОВЬ" (16+)**
04.50 Д/с "Эффект Матроны" (16+)
07.15 "Женский детектив". Докудрама (16+)

ТВ3

08.00, **07.30** "Мультфильмы" (0+)
10.00 "Новый день"
10.30 "Вкусно с Анфисой Чеховой. Любовное настроение". Любовное настроение. Натан (16+)
11.00, **11.30**, **12.00**, **12.30**, **13.00** М/с "Леди Баг и Супер-Кот" (6+)
13.30 **Х/ф "КОЛЬЦО ФАРАОНА" (16+)**
15.15 **Х/ф "ВО ВЛАСТИ СТИХИИ" (16+)**
17.15 **Х/ф "ЦУНАМИ" (16+)**
19.15 **Х/ф "ЧЕЛЮСТИ. КРОВАВЫЙ РИФ" (16+)**
21.00 **Х/ф "ЧЕЛЮСТИ" (16+)**
22.45 **Х/ф "НА ГЛУБИНЕ 6 ФУТОВ" (16+)**
01.00 **Х/ф "ЗАМЕРЗШИЕ" (16+)**
03.00, **03.45**, **04.30**, **05.15**, **06.00**, **06.45** **Сериал "МЕНТОВСКИЕ ВОЙНЫ" (16+)**

Дом кино

07.20 Мультсериал "Смешарики" (6+)
07.55 Анимационный фильм "Большое путешествие. Специальная доставка" (6+)
09.20 Анимационный фильм "Большое путешествие. Вокруг света" (6+)
10.40 Анимационный фильм "Добрыня Никитич и Змей Горыныч" (6+)
11.45 Анимационный фильм "Три богатыря и Шамаханская царица" (12+)
12.55 Анимационный фильм "Три богатыря и Принцесса Египта" (6+)
14.00 Анимационный фильм "Три богатыря. Ни дня без подвига" (6+)
15.00 Сериал "Сваты" (16+)
21.45 Михаил Тройник, Фёдор Лавров в фильме "В баню!" (16+)
23.25 Виктор Добронравов, Валентина Мазунина в фильме "Ну, здравствуй, Оксана Соколова!" (16+)
01.00 Полина Максимова, Дмитрий Чеботарёв в фильме "Адам и Ева" (16+)
02.25 Юлия Александрова, Яна Кошкина в фильме "Красотка в ударе" (16+)
04.00 Артём Ткаченко, Настасья Самбурская в фильме "Умная Маша" (16+)
05.15 Юрий Колокольников, Катерина Шпица в фильме "Завтрак у папы" (16+)
06.40 Михаил Пореченков, Настасья Самбурская в фильме "Держи удар, детка!" (16+)

ТВ21

04.55 "КОФЕ И СИГАРЕТЫ" (16+)
06.25 "ТЫ УМЕЕШЬ ХРАНИТЬ СЕКРЕТЫ?" (16+)
07.55 "ПОСЛЕДНИЙ ПОРТРЕТ" (16+)
09.00 "БЕЛЛЬ И СЕБАСТЬЯН: НОВОЕ ПОКОЛЕНИЕ" (16+)
10.40 "ТРИ БОГАТЫРЯ И МОРСКОЙ ЦАРЬ" (6+)
12.10 "ТРИ БОГАТЫРЯ И КОНЬ НА ТРОНЕ" (6+)
13.50 "АЛЕША ПОПОВИЧ И ТУГАРИН ЗМЕЙ" (6+)
15.15 "КОРОЛЕВА" (18+)
17.05 "БАНДИТКИ" (18+)
18.45 "АРИТМИЯ" (18+)
20.50 "БРАТ" (18+)
22.40 "БРАТ-2" (18+)
01.00 "ЖИЗНЬ ДЭВИДА ГЕЙЛА" (18+)
03.20 "АНГЕЛ-А" (18+)

TV 1000 Action

07.10 "Контракт" (16+)
08.40 "Поезд на Юму" (16+)
10.40 "Святым тут не место" (16+)
12.15 "Кодекс вора" (16+)
13.55 "Ограбление на Бейкер-Стрит" (16+)
15.40 "Операция "Фортуна": Искусство побеждать" (16+)
17.35 "Джентльмены" (16+)
19.25 "Ограбление по-джентльменски" (16+)
21.00 "Шеф под прикрытием" (16+)
22.25 "Моя жена - киллер" (16+)
00.05 "Очень опасная штучка" (16+)
01.35 "Неудержимые" (16+)
03.15 "Неудержимые-2" (16+)
04.45 "Неудержимые-3" (16+)
06.45 "Неудержимые-4" (16+)

TV1000

08.05 "Телохранитель" (16+)
09.50 "Телохранитель киллера" (16+)
11.55 "Телохранитель жены киллера" (16+)
13.55, **15.40** "Убийства в..." (16+)
17.20 "Джунгли. Райский переполох" (16+)
19.05 "Эльдорадо: в поисках храма солнца" (16+)
21.00 "Эльдорадо: Дорога к золотому городу" (16+)
22.40 "Голубая бездна" (16+)
01.45 "На гребне волны" (16+)
03.45, **05.10** "Копи царя Соломона" (16+)
06.30 "Белфегор - призрак Лувра" (16+)

ТВ-1000 Русское

07.30 "Смешарики" (6+)
08.35 "Простоквашино" (6+)
09.50 "Три кота" (6+)
10.35 "Царевны" (6+)
12.00, **12.50** "Московские тайны. Опасный переплёт" (16+)
13.40, **14.25** "Московские тайны. Графский парк" (16+)
15.10 "Бумер" (16+)
17.10 "Бумер-2" (16+)
19.10 "Каникулы президента" (16+)
20.55 "Атель-Матель" (16+)
22.35 "Совсем ошалели" (16+)
00.20 "Бывший в помощь" (16+)
01.55 "Свадьба по обмену" (16+)
03.25 "Любовь и монстры" (16+)
04.50 "Меченосец" (16+)
06.30 "Чиполлино" (6+)
07.10 "Летучий корабль" (6+)

Кинопремьера

04.05 "КОШМАРНЫЕ КАНИКУЛЫ" (16+)
05.35, **18.00** "ПЕРЕРОЖДЕННЫЕ" (18+)
07.05 "АСТРАЛ. МЕДИУМ" (18+)
08.40 "ИДЕАЛЬНЫЙ МАТЧ" (18+)
10.20 "ТОЧКА ОПОРЫ" (16+)
12.00 "ИГРЫ ВОЗМЕЗДИЯ" (18+)
13.25 "ГРУППА КРОВИ" (18+)
15.05 "ЗАКЛЯТЬЕ. ОБИТЕЛЬ ДЬЯВОЛА" (18+)
16.30 "ОТКРЫТОЕ МОРЕ: ИГРА НА ВЫЖИВАНИЕ" (18+)
19.30 "ОТДОХНУТЬ ПО-ЛЮДСКИ" (18+)
21.00 "БАТЯ-2. ДЕД" (12+)
22.25 "ОЛЕНЬ" (16+)
00.05 "САМОЗВАНЦЫ" (16+)
01.35 "ВЫПУСТИ МЕНЯ" (16+)

Кинохит

02.20 "ЛУЧШАЯ ЖИЗНЬ" (16+)
03.55 "ЛЕГЕНДА БАГЕРА ВАНСА" (16+)
06.30 "УЧИТЕЛЬ ГОДА" (16+)
08.15 "ВНЕ/СЕБЯ" (16+)
10.05 "ТЕЛОХРАНИТЕЛЬ КИЛЛЕРА" (18+)
11.55 "ТЕЛОХРАНИТЕЛЬ ЖЕНЫ КИЛЛЕРА" (18+)
13.45 "СМЕРТНЫЙ ПРИГОВОР" (18+)
15.25 "НЕУДЕРЖИМЫЕ" (16+)
17.00 "НЕУДЕРЖИМЫЕ-2" (16+)
18.35 "НЕУДЕРЖИМЫЕ-3" (16+)
20.30 "КОНЕЦ СВЕТА" (18+)
22.20 "САМОВОЛКА" (16+)
00.00 "ИЗ ПАРИЖА С ЛЮБОВЬЮ" (16+)
01.25 "ПОБЕЖДАЯ ВРЕМЯ" (16+)

Ответы на кроссворды, опубликованные в №45

СКАНВОРД

По горизонтали: Дайвер — Антонио — Леди — Веко — Цемент — Ягге — Вольф — Рука — Трюк — Зеркало — Сара — Альпинизм — Едок — Ороч — Клоп — Цена — Кредо — Кинг — Ницца — Дуэль — Фата — Гессе — Рипли.
По вертикали: Ягода — Лжец — Вертеп — Ирга — Федор — Данилова — Минск — Мане — Вентиль — Деньги — Фекленко — Отец — Мутоскоп — Кафе — Овен — Клатч — Град.
Ключевое слово: КАТАЛОГ

ВСПОМНИМ С «АНТЕННОЙ»

Кадр №2 из второго сезона сериала «Вампиры средней полосы».

программа спортивных каналов

понедельник

QAZSPORT КазСпорт

07.00 Әнұран
07.05 ФУТБОЛ. Әлем чемпионаты-2026 іріктеу турнирі. Армения- Венгрия
08.55 Специальный репортаж. «OLYMPIC DREAM. Конькобежный спорт».
09.15 ФУТБОЛ. Әлем чемпионаты-2026 іріктеу турнирі. Албания - Англия
11.00 КӨКПАР. «QAZAQSTAN KOKPAR CUP». Клубтық командалар арасындағы Республикалық турнир. 1-ойын. Тікелей эфир
12.00 КӨКПАР. «QAZAQSTAN KOKPAR CUP». Клубтық командалар арасындағы Республикалық турнир. 2-ойын. Тікелей эфир
13.00 КӨКПАР. «QAZAQSTAN KOKPAR CUP». Клубтық командалар арасындағы Республикалық турнир. 3-ойын. Тікелей эфир
14.00 КӨКПАР. «QAZAQSTAN KOKPAR CUP». Клубтық командалар арасындағы Республикалық турнир. 4-ойын. Тікелей эфир
15.00 ФУТБОЛ. Әлем чемпионаты-2026 іріктеу турнирінің шолуы
15.50 МӘНЕРЛЕП СЫРҒАНАУ. Гран-при. Мұздағы би. Ырғақты би, Жұптар.
18.50 «SPORT REVIEW» ақпараттық-сараптамалық бағдарламасы
19.20 ФУТБОЛ. EURO 2027 іріктеу турнирі. Қазақстан U-21 – Молдова U-21. Тікелей эфир
21.20 ХОККЕЙ. ҚХЛ. «Сочи» (Сочи) - «Барыс» (Астана). Тікелей эфир
00.00 ФУТБОЛ. Әлем чемпионаты-2026 іріктеу турнирінің шолуы
00.35 ФУТБОЛ. Әлем чемпионаты-2026 іріктеу турнирі. Черногория – Хорватия. Тікелей эфир
02.45 ФУТБОЛ. Әлем чемпионаты-2026 іріктеу турнирінің шолуы
03.35 Әнұран

МАТЧ! Матч!

08.00, **16.55** "Тайны звёзд спорта" (12+)
08.30 "Всё о главном" (12+)
09.00, **11.00**, **14.55**, **17.25** Новости
09.05, **13.35**, **01.05** Все на Матч! Прямой эфир
11.05 "Лица страны. Константин Крылов" (12+)
11.25, **03.55** "Эволюция спорта" (12+)
12.30 Профессиональный бокс. Денис Лебедев против Роя Джонса. Трансляция из Москвы (16+)
14.35 Специальный репортаж (12+)
15.00 Есть тема! Прямой эфир
16.25 "Век нашего спорта. 1940-1945 гг." (12+)
17.30 Громко. Прямой эфир
18.55 Смешанные единоборства. UFC. Ислам Махачев против Джека Делла Маддалены. Валентина Шевченко против Вейли Жанг. Трансляция из США (16+)
21.25 Футбол. Лига Пари. Прямая трансляция
23.30 Бильярд. BetBoom Кубок мира. Прямая трансляция из Москвы
02.25 Смешанные единоборства. UFC. Дрикус Дю Плесси против Исраэля Адесаньи. Трансляция из Австралии (16+)
04.55 Дзюдо. Мировой тур. Гран-при. Трансляция из Хорватии (12+)
05.55 Новости (0+)
06.00 Волейбол. Чемпионат России. Суперлига. Мужчины. "Динамо-Урал" (Уфа)-"Факел Ямал" (Новый Уренгой) (6+)

вторник

QAZSPORT КазСпорт

07.00 Әнұран
07.05 НЫСАНА КӨЗДЕУ. Әлем чемпионаты (Әйелдер). 10 м Air Rifle . Финал
07.55 «SPORT REVIEW» ақпараттық-сараптамалық бағдарламасы
08.10 ФУТБОЛ. Әлем чемпионаты-2026 іріктеу турнирі. Нидерланд – Литва
10.00 КӨКПАР. «QAZAQSTAN KOKPAR CUP». Клубтық командалар арасындағы Республикалық турнир. 5-ойын. Тікелей эфир
11.00 КӨКПАР. «QAZAQSTAN KOKPAR CUP». Клубтық командалар арасындағы Республикалық турнир. 6-ойын. Тікелей эфир
12.00 КӨКПАР. «QAZAQSTAN KOKPAR CUP». Клубтық командалар арасындағы Республикалық турнир. 7-ойын. Тікелей эфир
13.00 КӨКПАР. «QAZAQSTAN KOKPAR CUP». Клубтық командалар арасындағы Республикалық турнир. 8-ойын. Тікелей эфир
14.00 ФУТБОЛ. Әлем чемпионаты-2026 іріктеу турнирінің шолуы
14.50 «SPORT REVIEW» ақпараттық-сараптамалық бағдарламасы
15.05 МӘНЕРЛЕП СЫРҒАНАУ. Гран-при. Әйелдер. Қысқа бағдарлама, Ерлер. Еркін бағдарлама
18.30 Арнайы репортаж.
18.45 ФУТБОЛ. Әлем чемпионаты-2026 іріктеу турнирі. Әзербайжан - Исландия
20.35 «SPORT REVIEW» ақпараттық-сараптамалық бағдарламасы
20.50 ФУТБОЛ. Әлем чемпионаты-2026 іріктеу турнирінің шолуы
21.20 ФУТБОЛ. Матч қарсаңында. Студиялық бағдарлама. Тікелей эфир
21.50 ФУТБОЛ. Әлем чемпионаты-2026 іріктеу турнирі. Фарер аралдары - Қазақстан. Тікелей эфир
00.00 ФУТБОЛ. Әлем чемпионаты-2026 іріктеу турнирінің шолуы
00.35 ФУТБОЛ. Әлем чемпионаты-2026 іріктеу турнирі. Шотландия – Дания . Тікелей эфир
02.45 Әнұран

МАТЧ! Матч!

08.00 "Тайны звёзд спорта" (12+)
08.30 "Наши иностранцы" (12+)
09.00, **11.00**, **14.55**, **17.25** Новости
09.05, **13.35**, **17.30**, **01.35** Все на Матч! Прямой эфир
11.05, **14.35** Специальный репортаж (12+)
11.25, **03.55** "Эволюция спорта" (12+)
12.30 Смешанные единоборства. UFC. Иэн Мачадо Гэрри против Карлоса Пратеса. (16+)
15.00 Есть тема! Прямой эфир
16.25 "Век нашего спорта. 1945-1950 гг." (12+)
16.55 "География спорта. Выборг" (12+)
18.55 Д/ф "Шмейхель" (12+)
21.00 Хоккей. Фонбет Чемпионат КХЛ. "Динамо" (Москва)-"Спартак" (Москва). Прямая трансляция
00.00 Бильярд. BetBoom Кубок мира. Прямая трансляция из Москвы
02.55 Профессиональный бокс. IBA.PRO 9. Артур Субханкулов против Тиграна Узляна. Трансляция из Уфы (16+)
04.55 Дзюдо. Мировой тур. Гран-при. Трансляция из Хорватии (12+)
05.55 Новости (0+)
06.00 Баскетбол. Winline Basket Cup. ЦСКА-"Парма" (Пермский край) (6+)

среда

QAZSPORT КазСпорт

07.00 Әнұран
07.05 НЫСАНА КӨЗДЕУ. Әлем чемпионаты (Mixed Team). 25 м Rapid Fire Pistol . Финал
07.45 Специальный репортаж. «OLIMPIC DREAM. Шорт-трек». 3-выпуск
08.05 ФУТБОЛ. Әлем чемпионаты-2026 іріктеу турнирі. Фарер аралдары - Қазақстан
09.55 ВОЛЕЙБОЛ. Ұлттық Лига (Әйелдер). «Қуаныш» - «Алматы». Тікелей эфир
11.35 ФУТБОЛ. Әлем чемпионаты-2026 іріктеу турнирінің шолуы. 1-бөлім
12.25 ВОЛЕЙБОЛ. Ұлттық Лига (Әйелдер). «Қарағанды» - «Тұран». Тікелей эфир
14.05 ФУТБОЛ. Әлем чемпионаты-2026 іріктеу турнирінің шолуы. 2-бөлім
14.55 ВОЛЕЙБОЛ. Ұлттық Лига (Әйелдер). «Берел» - «Ақтөбе». Тікелей эфир
16.55 «SPORT REVIEW» ақпараттық-сараптамалық бағдарламасы
17.25 ВОЛЕЙБОЛ. Ұлттық Лига (Әйелдер). «Жетісу» - «Астана». Тікелей эфир
19.25 ФУТБОЛ. Әлем чемпионаты-2026 іріктеу турнирі. Словакия - Солтүстік Ирландия
21.20 МӘНЕРЛЕП СЫРҒАНАУ. Гран-при. Мұздағы би. Еркін би, Әйелдер. Еркін бағдарлама
00.20 ФУТБОЛ. Әлем чемпионаты-2026 іріктеу турнирінің шолуы. 1-бөлім
01.10 Әнұран

МАТЧ! Матч!

08.00, **16.55** "Тайны звёзд спорта" (12+)
08.30 "География спорта. Выборг" (12+)
09.00, **11.00**, **14.55**, **17.25** Новости
09.05, **13.35**, **17.30**, **20.50**, **01.05** Все на Матч! Прямой эфир
11.05, **14.35** Специальный репортаж (12+)
11.25, **03.55** "Эволюция спорта" (12+)
11.55 "Вид сверху" (12+)
12.30 Смешанные единоборства. UFC. Александр Пантожа против Кая Асакуры. Трансляция из США (16+)
15.00 Есть тема! Прямой эфир
16.25 "Век нашего спорта. 1950-1955 гг." (12+)
18.25 Хоккей. Olimpbet Чемпионат МХЛ. МХК "Динамо" (Москва)-СМО МХК "Атлант" (Московская область). Прямая трансляция
21.25 Баскетбол. Единая лига ВТБ. УНИКС (Казань)-"Енисей" (Красноярск). Прямая трансляция
23.30 Бильярд. BetBoom Кубок мира. Прямая трансляция из Москвы
02.25 Смешанные единоборства. One FC. Трансляция из Японии (16+)
04.55 Дзюдо. Мировой тур. Гран-при. Трансляция из Хорватии (12+)
05.55 Новости (0+)
06.00 Баскетбол. Единая лига ВТБ. "Уралмаш" (Екатеринбург)-"Локомотив-Кубань" (Краснодар) (6+)

четверг

QAZSPORT КазСпорт

07.00 Әнұран
07.05 НЫСАНА КӨЗДЕУ. Әлем чемпионаты (Әйелдер). 10 м Air Pistol. Финал
07.50 «SPORT REVIEW» ақпараттық-сараптамалық бағдарламасы
08.05 ФУТБОЛ. Әлем чемпионаты-2026 іріктеу турнирі. Кипр - Австрия
09.55 ВОЛЕЙБОЛ. Ұлттық Лига (Әйелдер). «Алматы» - «Ақтөбе». Тікелей эфир
12.00 КӨКПАР. «QAZAQSTAN KOKPAR CUP». Клубтық командалар арасындағы Республикалық турнир. 9-ойын
12.55 ХОККЕЙ. Азия чемпионаты (Ерлер). Оңтүстік Корея – Қазақстан. Тікелей эфир
15.25 ВОЛЕЙБОЛ. Ұлттық Лига (Әйелдер). «Қуаныш» - «Берел». Тікелей эфир
16.55 «SPORT REVIEW» ақпараттық-сараптамалық бағдарламасы
17.10 ФУТБОЛ. Әлем чемпионаты-2026 іріктеу турнирі. Португалия – Армения ойынының шолуы
17.25 ВОЛЕЙБОЛ. Ұлттық Лига (Әйелдер). «Жетісу» - «Қарағанды». Тікелей эфир
19.25 «QAZSPORT алаңы» ТОК-ШОУЫ.
20.10 ФУТБОЛ. Әлем чемпионаты-2026 іріктеу турнирі. Хорватия – Фарер аралдары
22.05 ДЗЮДО. Grand Prix
00.10 ФУТБОЛ. Әлем чемпионаты-2026 іріктеу турнирінің шолуы. 2-бөлім
01.00 Әнұран

МАТЧ! Матч!

08.00, **16.55** "Тайны звёзд спорта" (12+)
08.30 "Вид сверху" (12+)
09.00, **11.00**, **14.55**, **17.25** Новости
09.05, **13.35**, **17.30**, **00.00** Все на Матч! Прямой эфир
11.05, **14.35** Специальный репортаж (12+)
11.25, **03.55** "Эволюция спорта" (12+)
12.30 Профессиональный бокс. Лига Ставок IBA.PRO 3. Артур Субханкулов против Ибрагима Баллы. Трансляция из Уфы (16+)
15.00 Есть тема! Прямой эфир
16.25 "Век нашего спорта. 1955-1960 гг." (12+)
19.05 Д/ф "Арсен Венгер. Непобедимый" (12+)
21.15 Хоккей. Фонбет Чемпионат КХЛ. "Торпедо" (Нижний Новгород)-"Спартак" (Москва). Прямая трансляция
01.30 Евротур (12+)
02.25 Смешанные единоборства. UFC. Ислам Махачев против Джека Делла Маддалены. Валентина Шевченко против Вейли Жанг. Трансляция из США (16+)
04.55 Д/ф "Сёстры Уильямс" (16+)
05.55 Новости (0+)
06.00 Баскетбол. Единая лига ВТБ. УНИКС (Казань) -"Енисей" (Красноярск) (6+)

пятница

QAZSPORT КазСпорт

07.00 Әнұран
07.05 «QAZSPORT алаңы» ТОК-ШОУЫ.
07.55 ФУТБОЛ. Әлем чемпионаты-2026 іріктеу турнирі. Түркия - Болгария
09.45 Арнайы репортаж.
10.00 КӨКПАР. «QAZAQSTAN KOKPAR CUP». Клубтық командалар арасындағы Республикалық турнир. 13-ойын. Жартылай финал. Тікелей эфир
11.00 КӨКПАР. «QAZAQSTAN KOKPAR CUP». Клубтық командалар арасындағы Республикалық турнир. 14-ойын. Жартылай финал. Тікелей эфир
12.00 ФУТБОЛ. Әлем чемпионаты-2026 іріктеу турнирінің шолуы
12.50 ДЕРЕКТІ ФИЛЬМ. «Айбаттың асуы»
13.30 КОНЬКИМЕН ЖҮГІРУ. Әлем кубогы. 1 кезең
16.30 «SPORT REVIEW» ақпараттық-сараптамалық бағдарламасы
17.00 МӘНЕРЛЕП СЫРҒАНАУ. Гран-при. Жұптар. Қысқа бағдарлама. Тікелей эфир
18.05 ФУТБОЛ. Әлем чемпионаты-2026 іріктеу турнирінің шолуы
18.50 ХОККЕЙ. ҚХЛ. «Барыс» (Астана) - «Салават Юлаев» (Уфа). Тікелей эфир
21.30 ФУТБОЛ. Әлем чемпионаты-2026 іріктеу турнирінің шолуы. 1-бөлім
22.20 МӘНЕРЛЕП СЫРҒАНАУ. Гран-при. Мұздағы би. Ырғақты би. Тікелей эфир
23.40 ФУТБОЛ. Әлем чемпионаты-2026 іріктеу турнирі. Дания - Беларусь
01.30 Әнұран

МАТЧ! Матч!

08.00, **16.55** "Тайны звёзд спорта" (12+)
08.30 "Формула-1. Гаснут огни" (12+)
09.00, **11.00**, **14.55**, **17.25** Новости
09.05, **13.35**, **00.00**, **03.00** Все на Матч! Прямой эфир
11.05 "Небесная грация" (6+)
11.25, **03.55** "Эволюция спорта" (12+)
12.30 Смешанные единоборства. UFC. Алистар Оверим против Алексея Олейника. Трансляция из Санкт-Петербурга (16+)
14.35 "Лица страны. Алексей Чижов" (12+)
15.00 Есть тема! Прямой эфир
16.25 "Век нашего спорта. 1960-1965 гг." (12+)
17.30 Смешанные единоборства. One FC. Прямая трансляция из Таиланда
21.25 Хоккей. Фонбет Чемпионат КХЛ. "Нефтехимик" (Нижнекамск)-"Ак Барс" (Казань). Прямая трансляция
00.50 Футбол. Чемпионат Испании. "Валенсия"-"Леванте". Прямая трансляция
04.55 Д/ф "Леброн Джеймс. Король площадки" (12+)
05.55 Новости (0+)
06.00 Боулинг. Кубок Дружбы. Россия-Узбекистан. Трансляция из Самары (6+)

суббота

QAZSPORT КазСпорт

07.00 Әнұран
07.05 ФУТБОЛ. УЕФА Еуропа мен Конференция Лигасының журналы
07.55, **14.25**, **22.20** «SPORT REVIEW» ақпараттық-сараптамалық
08.10 ФУТБОЛ. Әлем чемпионаты-2026. Іріктеу турнирі. Словения - Косово
10.00 КӨКПАР. «QAZAQSTAN KOKPAR CUP». Клубтық командалар арасындағы Республикалық турнир . 15-ойын. 3 орын үшін ойын. Тікелей эфир
11.00 КӨКПАР. «QAZAQSTAN KOKPAR CUP». Клубтық командалар арасындағы Республикалық турнир 16-ойын. Финал.
12.00, **02.55** ФУТБОЛ. УЕФА Чемпиондар Лигасының журналы
12.25 ВОЛЕЙБОЛ. Ұлттық Лига (Әйелдер). «Қарағанды» - «Алматы». Тікелей эфир
14.40 ФУТБОЛ. Әлем чемпионаты-2026. Іріктеу турнирі. Франция - Украина ойынының шолуы
14.55 ВОЛЕЙБОЛ. Ұлттық Лига (Әйелдер). «Тұран» - «Қуаныш». Тікелей эфир
16.25 ХОККЕЙ. Азия чемпионаты (Ерлер) Қазақстан - Қытай. Тікелей эфир
19.00, **19.25**, **19.50**, **20.05** ШОРТ-ТРЕК. Әлемдік тур. 3-кезең. Тікелей эфир
20.30 МӘНЕРЛЕП СЫРҒАНАУ. Гран-при. Әйелдер. Еркін бағдарлама. Тікелей эфир
22.40 МӘНЕРЛЕП СЫРҒАНАУ. Гран-при. Мұздағы би. Еркін би. Тікелей эфир
00.15 ФУТБОЛ. Әлем чемпионаты-2026. Іріктеу турнирі. Норвегия - Эстония ойынының шолуы
00.30, **01.00**, **01.35**, **02.20** КОНЬКИМЕН ЖҮГІРУ. Әлем кубогы. 2-кезең. Тікелей эфир
01.25 ФУТБОЛ. Әлем чемпионаты-2026. Іріктеу турнирі. Молдова - Италия ойынының шолуы
03.20 Әнұран

МАТЧ! Матч!

08.00 Смешанные единоборства. UFC. Леон Эдвардс против Белала Мухаммада. (16+)
09.00, **11.00** Новости
09.05, **14.55**, **21.00**, **02.00** Все на Матч! Прямой эфир
11.05 **Сериал "ЧЕМПИОНЫ" (6+)**
11.25 Биатлон. Ланта GV Gold Кубок Международной Лиги. Масс-старт. Мужчины.
13.15 Биатлон. Ланта GV Gold Кубок Международной Лиги. Масс-старт. Женщины.
15.25 Футбол. Лига Пари. "Урал" (Екатеринбург)-"Спартак" (Кострома).
17.30 Футбол. МИР Российская Премьер-Лига. "Спартак" (Москва)-ЦСКА.
22.00 Смешанные единоборства. UFC. Арман Царукян против Дэна Хукевым
03.25 "Формула-1. Гаснут огни" (12+)
03.55 Биатлон. Ланта GV Gold Кубок Международной Лиги. Масс-старт. Мужчины. Трансляция из Ханты-Мансийска (6+)
04.55 Биатлон. Ланта GV Gold Кубок Международной Лиги. Масс-старт. Женщины. Трансляция из Ханты-Мансийска (6+)
05.55 Новости (0+)
06.00 Баскетбол. Единая лига ВТБ. "Бетсити Парма" (Пермский край)-УНИКС (Казань) (6+)

воскресенье

QAZSPORT КазСпорт

07.00 Әнұран
07.05 ФУТБОЛ. Әлем чемпионаты-2026 іріктеу турнирі. Венгрия - Ирландия
08.50 «SPORT REVIEW» ақпараттық-сараптамалық бағдарламасы
09.05 ФУТБОЛ. Әлем чемпионаты-2026 іріктеу турнирінің шолуы. 2-бөлім
09.55 ВОЛЕЙБОЛ. Ұлттық Лига (Әйелдер). «Астана» - «Алматы». Тікелей эфир
12.05 «QAZSPORT алаңы» ТОК-ШОУЫ.
12.55 ХОККЕЙ. Азия чемпионаты (Әйелдер). Қазақстан – Жапония. Тікелей эфир
15.25 ДЗЮДО. Grand Prix
16.50 ХОККЕЙ. ҚХЛ. «Барыс» (Астана) - «Авангард» (Омск). Тікелей эфир
19.30 «SPORT REVIEW» ақпараттық-сараптамалық бағдарламасы
19.50 ШОРТ-ТРЕК. Әлемдік тур. 3-кезең. Тікелей эфир
20.30 ШОРТ-ТРЕК. Әлемдік тур. 3-кезең. Тікелей эфир
20.40 ФУТБОЛ. Әлем чемпионаты-2026 іріктеу турнирі. Черногория – Хорватия ойынының шолуы
20.50 ШОРТ-ТРЕК. Әлемдік тур. 3-кезең. Тікелей эфир
21.35 ФУТБОЛ. УЕФА Еуропа мен Конференция Лигасының журналы
22.25 ФУТБОЛ. Әлем чемпионаты-2026 іріктеу турнирі. Украина - Исландия
00.15 ФУТБОЛ. Әлем чемпионаты-2026 іріктеу турнирінің шолуы
01.05 Әнұран

МАТЧ! Матч!

08.00 Смешанные единоборства. UFC. Чарльз Оливейра против Армана Царукяна. Трансляция из США (16+)
09.00, **11.00** Новости
09.05, **15.30**, **17.50**, **20.30**, **02.45** Все на Матч! Прямой эфир
11.05 **Сериал "КОМАНДА МАТЧ" (0+)**
11.25 Д/ф "Леброн Джеймс. Король площадки" (12+)
12.30 "10 лет в спорте. 2015/2016" (12+)
13.00 "10 лет в спорте. 2016/2017" (12+)
13.30 Биатлон. Ланта GV Gold Кубок Международной Лиги. Смешанная эстафета. Прямая трансляция из Ханты-Мансийска
15.55 Футзал. Бетсити Суперлига. КПРФ (Москва)-"Торпедо" (Нижегородская область). Прямая трансляция
18.25 Баскетбол. Единая лига ВТБ. ЦСКА-"Зенит" (Санкт-Петербург). Прямая трансляция
21.15 Футбол. МИР Российская Премьер-Лига. "Локомотив" (Москва)-"Краснодар". Прямая трансляция
23.45 После футбола с Георгием Черданцевым
00.35 Футбол. Чемпионат Италии. "Интер"-"Милан". Прямая трансляция
03.55 Биатлон. Ланта GV Gold Кубок Международной Лиги. Смешанная эстафета. Трансляция из Ханты-Мансийска (6+)
05.25 "География спорта. Выборг" (12+)
05.55 Новости (0+)
06.00 Волейбол. Чемпионат России. Суперлига. Мужчины. "Зенит-Казань"-"Локомотив" (Новосибирск) (6+)

программа детских каналов

понедельник

Карусель

07.00, **15.00** М/с "Чик-Чирикино"
08.05, **14.00** М/с "Турбозавры"
09.00 "С добрым утром, малыши!"
09.25, **01.15** М/с "Смешарики. Новые приключения"
10.30, **02.15** М/с "Маша и Медведь"
11.30 "Студия Каляки-Маляки"
11.55 М/с "Дракошия"
13.00, **22.00**, **04.30** М/с "Ми-Ми-Мишки"
16.00, **23.15**, **05.45** М/с "Оранжевая корова"
17.00 М/с "Поля, Тим и Лёва"
18.00 "Открытия!"
18.15 М/с "Три кота"
19.30 М/с "Героячики"
20.00 М/с "Котики, вперёд!"
21.00 М/с "Царевны"
22.40 М/с "Бумажки"
23.00, **05.30** "Спокойной ночи, малыши!"
00.15 М/с "Фиксики"
03.15 "Мастерская УМЕЛЫЕ РУЧКИ" к юбилею канала "Карусель"
03.30 "Ералаш"

О!

07.00 "Песенки с Лёвой" (0+)
07.05, **09.00**, **15.15**, **20.20**, **06.05** М/с "Три кота" (0+)
07.30, **14.20** М/с "Бодо Бородо" (0+)
08.00, **19.00** М/с "Ум и Хрум" (0+)
11.30, **17.30** М/с "Приключения Ам Няма" (0+)
12.20 М/с "Команда Флоры. Экопатруль" (0+)
13.00 М/с "Царевны" (0+)
15.10 "Весёлый алфавит" (0+)
20.00 "Парк Турум-Бурум" (0+)
00.00 М/с "Соня и Лёня" (0+)
01.30 М/с "Детский сад для зверят" (6+)
02.00 М/с "Смешарики" (0+)
04.00 М/с "Лекс и Плу. Космические таксисты" (6+)
06.00 "Жужжалка" (0+)

вторник

Карусель

07.00 М/с "Чик-Чирикино"
08.05 М/с "Турбозавры"
09.00 "С добрым утром, малыши!"
09.25, **17.00** М/с "Поля, Тим и Лёва"
10.30, **20.00** М/с "Котики, вперёд!"
11.30 "Открытия!"
11.45 М/с "Три кота"
13.00, **22.00**, **04.30** М/с "Ми-Ми-Мишки"
14.00, **21.00** М/с "Царевны"
15.00, **00.15** М/с "Фиксики"
16.00, **23.15**, **05.45** М/с "Оранжевая корова"
18.00 "Парк Турум-Бурум"
18.15 М/с "ДиноСити"
19.30 М/с "Героячики"
22.40 М/с "Бумажки"
23.00, **05.30** "Спокойной ночи, малыши!"
01.15 М/с "Смешарики. Новые приключения"
02.15 М/с "Маша и Медведь"
03.15 "Студия Каляки-Маляки"
03.40 "Ералаш"

О!

07.00 "Песенки с Лёвой" (0+)
07.05, **09.00**, **15.15**, **20.20**, **06.05** М/с "Три кота" (0+)
07.30, **14.20** М/с "Бодо Бородо" (0+)
08.00, **19.00** М/с "Ум и Хрум" (0+)
11.30, **17.30** М/с "Приключения Ам Няма" (0+)
12.20 М/с "Команда Флоры. Экопатруль" (0+)
13.00 М/с "Царевны" (0+)
15.10 "Весёлый алфавит" (0+)
17.30 "О!ткрытия" (0+)
00.00 М/с "Соня и Лёня" (0+)
01.30 М/с "Детский сад для зверят" (6+)
02.00 М/с "Смешарики" (0+)
04.00 М/с "Лекс и Плу. Космические таксисты" (6+)
06.00 "Жужжалка" (0+)

среда

Карусель

07.00 М/с "Чик-Чирикино"
08.05 М/с "Турбозавры"
09.00 "С добрым утром, малыши!"
09.25, **17.00**, **01.15** М/с "Поля, Тим и Лёва"
10.30, **20.00**, **02.15** М/с "Котики, вперёд!"
11.30 "Парк Турум-Бурум"
11.45 М/с "ДиноСити"
13.00, **22.00**, **04.30** М/с "Ми-Ми-Мишки"
14.00, **21.00**, **05.45** М/с "Царевны"
15.00, **00.15** М/с "Фиксики"
16.00, **23.15** М/с "Оранжевая корова"
18.00 "Всё, что вы хотели знать!"
18.25 М/с "Ник-изобретатель"
19.30 М/с "Героячики"
22.40 М/с "Бумажки"
23.00, **05.30** "Спокойной ночи, малыши!"
03.15 "Открытия!"
03.30 "Ералаш"

О!

07.00 "Песенки с Лёвой" (0+)
07.05, **09.00**, **15.15**, **20.20**, **06.05** М/с "Три кота" (0+)
07.30 М/с "Бодо Бородо" (0+)
08.00, **19.00** М/с "Ум и Хрум" (0+)
11.30, **17.45** М/с "Приключения Ам Няма" (0+)
12.20 М/с "Команда Флоры. Экопатруль" (0+)
13.00 М/с "Царевны" (0+)
14.20 М/с "Бодо Бородо. Путешествия" (0+)
15.10 "Весёлый алфавит" (0+)
17.30 "О!ткрытия" (0+)
00.00 М/с "Соня и Лёня" (0+)
01.30 "Детский сад для зверят" (6+)
02.00 М/с "Смешарики" (0+)
04.00 М/с "Лекс и Плу. Космические таксисты" (6+)
06.00 "Жужжалка" (0+)

четверг

Карусель

07.00, **15.00**, **00.15** М/с "Фиксики"
08.00, **16.00**, **23.15** М/с "Оранжевая корова"
09.00 "С добрым утром, малыши!"
09.25, **17.00**, **01.15** М/с "Поля, Тим и Лёва"
10.30, **20.00**, **02.15** М/с "Котики, вперёд!"
11.30 "Всё, что вы хотели знать!"
11.55 М/с "Ник-изобретатель"
13.00, **22.00**, **04.30** М/с "Ми-Ми-Мишки"
14.00, **21.00**, **05.45** М/с "Царевны"
18.00 "Мастерская УМЕЛЫЕ РУЧКИ" к юбилею канала "Карусель"
18.15 М/с "Домики"
19.30 М/с "Героячики"
22.40 М/с "Бумажки"
23.00, **05.30** "Спокойной ночи, малыши!"
03.15 "Парк Турум-Бурум"
03.30 "Ералаш"

О!

07.00 "Песенки с Лёвой" (0+)
07.05, **09.00**, **15.15**, **20.20**, **06.05** М/с "Три кота" (0+)
07.30, **14.20** М/с "Бодо Бородо" (0+)
08.00, **19.00** М/с "Ум и Хрум" (0+)
11.30 М/с "Приключения Ам Няма" (0+)
12.20 М/с "Команда Флоры. Экопатруль" (0+)
13.00 М/с "Царевны" (0+)
15.10 "Весёлый алфавит" (0+)
17.30 М/с "Парк Турум-Бурум" (0+)
17.45 М/с "Мастер Витя и Мотор" (0+)
00.00 М/с "Соня и Лёня" (0+)
01.30 "Детский сад для зверят" (6+)
02.00 М/с "Смешарики" (0+)
04.00 М/с "Лекс и Плу. Космические таксисты" (6+)
06.00 "Жужжалка" (0+)

пятница

Карусель

07.00, **15.00**, **00.15** М/с "Фиксики"
08.00, **16.00**, **23.15** М/с "Оранжевая корова"
09.00 "С добрым утром, малыши!"
09.25, **17.05**, **01.15** М/с "Поля, Тим и Лёва"
10.30, **20.00**, **02.15** М/с "Котики, вперёд!"
11.30 "Мастерская УМЕЛЫЕ РУЧКИ" к юбилею канала "Карусель"
11.45 М/с "Домики"
13.00, **22.00**, **04.30** М/с "Ми-Ми-Мишки"
14.00, **21.00**, **05.45** М/с "Царевны"
17.00 "Навигатор. У нас гости!" К юбилею канала "Карусель"
18.00 "Студия Каляки-Маляки" к юбилею канала "Карусель"
18.25 М/с "Ум и Хрум"
19.30 М/с "Героячики"
23.00, **05.30** "Спокойной ночи, малыши!"
03.15 "Всё, что вы хотели знать!"
03.40 "Ералаш"

О!

07.00 "Песенки с Лёвой" (0+)
07.05, **09.00**, **15.15**, **20.10**, **06.05** М/с "Три кота" (0+)
07.30, **14.20** М/с "Бодо Бородо" (0+)
08.00 М/с "Ум и Хрум" (0+)
11.30 М/с "Приключения Ам Няма" (0+)
12.20 М/с "Команда Флоры. Экопатруль" (0+)
13.00 М/с "Царевны" (0+)
15.10 "Весёлый алфавит" (0+)
17.30 М/с "Мастер Витя и Мотор" (0+)
19.00 О! Кино! "Волки и овцы: ход свиньёй" (6+)
00.00 М/с "Соня и Лёня" (0+)
01.30 "Детский сад для зверят" (6+)
02.00 М/с "Смешарики" (0+)
04.00 М/с "Лекс и Плу. Космические таксисты" (6+)
06.00 "Жужжалка" (0+)

суббота

Карусель

07.00 "Еда как в сказке" к юбилею канала "Карусель"
07.20 М/с "Курёнка Даша"
08.00 М/с "Лео и дикая природа"
09.00 "С добрым утром, малыши!"
09.25 М/с "Улётная доставка"
10.30 "Студия красоты"
10.45 М/с "Тикабо"
12.00 М/с "Тима и Тома"
13.30 М/с "Мастер Витя и Мотор"
15.00 "Съедобное или несъедобное"
15.20 М/с "Грузовичок Лёва"
16.30, **02.00** "Семья на ура!"
16.55 М/с "Три кота"
18.00 "Парк Турум-Бурум"
18.15 М/с "КОШЕЧКИ-СОБАЧКИ"
20.00, **03.15** "Что, зачем и почему?" К юбилею канала "Карусель"
20.10 М/с "Ми-Ми-Мишки"
21.00 М/с "Мини-Мишки"
21.45 М/ф "Белка и Стрелка. Карибская тайна"
23.00, **05.30** "Спокойной ночи, малыши!"
23.15 М/с "Маша и Медведь"
00.30 М/с "Смешарики"
02.25 "Ералаш"
03.20 М/с "Приключения Пети и Волка"
04.35 М/с "Фри и Картошка"
05.45 М/с "Малышарики"

О!

07.00 М/с "Три кота" (0+)
11.30 М/с "Оранжевая корова" (0+)
13.00 "О!ткрытия" (0+)
13.15 М/с "Ум и Хрум" (0+)
14.20 М/с "Приключения Ам Няма" (0+)
15.20, **18.30**, **00.50** М/с "Царевны" (0+)
17.00 О! Кино! "Фиксики против кработов" (0+)
18.25 "Мой музей" (0+)
20.00 М/с "Соня и Лёня" (0+)
23.30 О! Кино! "Баба Яга спасает мир" (6+)
02.00 М/с "Белка и Стрелка. Тайны космоса" (0+)
04.00 М/с "Смешарики" (0+)

воскресенье

Карусель

07.00 "Съедобное или несъедобное"
07.20 М/с "Машинки"
08.00 М/с "Синий трактор"
09.00 "С добрым утром, малыши!"
09.25 М/с "Маша и Медведь"
10.30 "Семья на ура!"
10.55 М/с "Бобр добр"
12.00 М/с "Супер МЯУ"
13.30 М/с "Черепашки"
14.20 М/с "Волшебная кухня". "Карусель"
15.00 "Еда как в сказке"
15.20 М/с "Дракошия"
16.30, **02.00** "Студия красоты"
16.45 М/с "Катя и Эф. КУДА-УГОДНО-ДВЕРЬ"
18.00 "Большое Шоу" к юбилею канала "Карусель"
18.25 М/с "Отель у овечек"
20.00 "Это супер!"
20.20 М/с "Чемпионы"
21.30 М/с "Сказочный патруль. Дорога домой"
23.00, **05.30** "Спокойной ночи, малыши!"
23.15 М/с "Команда Флоры. Экопатруль"
00.30 М/с "Смешарики"
02.15 "Ералаш"
03.15 "Твоя новая комната"
03.45 М/с "Приключения Пети и Волка"
04.35 М/с "Фри и Картошка"
05.45 М/с "Малышарики"

О!

07.00 М/с "Три кота" (0+)
11.30 "Парк Турум-Бурум" (0+)
11.45 М/с "Команда Флоры. Экопатруль" (0+)
13.15 М/с "Приключения Ам Няма" (0+)
14.20 М/с "Мастер Витя и Мотор" (0+)
17.00 О! Кино! "Три богатыря и конь на троне" (6+)
18.25 "Мой музей" (0+)
23.30 О! Кино! "Три богатыря и Пуп Земли" (6+)
00.50 М/с "Соня и Лёня" (0+)
02.00 М/с "Смешарики" (0+)

Фото: Essentials/iStock

Болезнь-загадка

О псориазе ходят мифы, затрудняющие его лечение. Есть заблуждения, ухудшающие качество жизни пациентов. Вот основные из них.

НАШ КОНСУЛЬТАНТ
ведущий эксперт CMD Центрального НИИ эпидемиологии Роспотребнадзора
Марина САВКИНА

Псориаз возникает на нервной почве, в группе риска – молодые люди.

На самом деле. На процесс развития заболевания влияют многие факторы, но преобладает генетический. Примерно у 1/3 пациентов есть родственники с псориазом. Стресс, хронические инфекции (например, стрептококковые), прием гормональных препаратов, нестероидных противовоспалительных средств (НПВС) могут стать причинами возникновения патологии. Негативную роль играют отклонения в работе эндокринной и нервной систем. Псориаз может начаться в любом возрасте. Но есть два пика – 15–25 лет и 50–60 лет.

Данное заболевание очень заразно.

На самом деле. Инфекции могут спровоцировать развитие и обострение псориаза, однако микроорганизмы не являются его причиной. Поэтому болезнью не заражаются в бассейне или при контакте с пациентом.

Море и солнце полезны при данном диагнозе, отдых на курорте приводит к ремиссии.

На самом деле. Есть пациенты, которым пребывание на солнце действительно помогло добиться улучшения состояния кожи. Но положительный результат наблюдается далеко не у всех. Под влиянием ультрафиолета вероятны и обострения.

Псориаз нельзя вылечить или добиться его длительной ремиссии.

На самом деле. Способов лечения, полностью избавляющих от заболевания, нет. Но современные методы снижают частоту обострений и уменьшают выраженность симптомов. Лечение комплексное, для ухода за кожей применяются смягчающие и увлажняющие средства, отшелушивающие продукты с салициловой кислотой, препараты с аналогами витамина D. Терапия не обходится без местных гормональных лекарств, но их подбирает врач. По показаниям назначают фототерапию. Однако для улучшения состояния необходимо следить за весом, придерживаться здорового образа жизни. Важно избегать травм кожи, раны способствуют появлению новых очагов псориаза.

Данное заболевание поражает только кожу.

На самом деле. Псориаз способен распространяться и на другие органы, чаще на суставы. При подозрении на псориатический артрит проводят МРТ или КТ, рентгенографию, лечением занимается ревматолог. Если болезнь поражает только кожу, поможет дерматолог. В сложных случаях для диагностики может требоваться гистологическое исследование. Псориаз нередко путают с нейродермитом, но последний возникает на фоне аллергии, астмы. Поэтому самостоятельно разобраться в причинах симптомов невозможно, да и не нужно.

Ирина Ломанова,
STYLE@ANTENNATV.RU

Уинстон Черчилль и Джон Рокфеллер обещали награды за разработку лечения псориаза. Но приз никто не получил, тайна болезни до конца не раскрыта.

НА ЗАМЕТКУ

Заболевание может протекать волнообразно, периоды обострения чередуются с улучшением состояния. Первые симптомы – сухие красноватые бляшки, приподнятые над поверхностью кожи и покрытые слоем чешуек. Обычно страдают локти, колени, ладони. При заживлении места бляшек бледнеют, так как нарушается пигментация.

ТВ-ОТВЕТЫ: ДОКТОР

ЧЕМ ОПАСНЫ ФОТОСЕССИИ В ОПАВШЕЙ ЛИСТВЕ

Любоваться разноцветным ковром можно, а вот поднимать с земли сухие листья и тем более их подбрасывать – нельзя. В них живут насекомые, клещи и опасные, далеко не безобидные микроорганизмы. Негативное воздействие на здоровье может производить специфический аромат, формирующийся на фоне процесса разложения. Он сопровождается выделением в атмосферу токсичного химического соединения. Плесневые грибки, скрывающиеся в листьях, способны вызывать приступы у пациентов с бронхиальной астмой и аллергические реакции даже у здоровых людей. Многие дачники сжигают листья, скопившиеся на участке. Это неправильно. В процессе горения в воздух выделяются канцерогены, которые поглощают из почвы деревья.

«Утро России», «Россия 1»

ПРИЕМ ОБЪЯВЛЕНИЙ ПО ТЕЛ. +7 705 335 6390

НЕ ЗАБУДЬТЕ, СВЕЖИЙ НОМЕР «АНТЕННЫ» КАЖДУЮ СРЕДУ!

ИП Ауелбекова Жулдызай Джанатбековна сообщает: утерян документ иностранного бланка – «Разрешение на международную перевозку грузов автомобильным транспортом» - «Дазвол», на международную перевозку по территории Литовской Республики, или транзитом через Литовскую Республику, № 0004240. Регистрационный номер транспортного средства 290 AFI 02. Указанный документ считать не действительным с 19.11.2025 г.

«Alatau Sky Village» ЖШС 27.11.2025 жылдан бастап 5 (бес) жұмыс күні ішінде «Алматы қаласы, Наурызбай ауданы, шағын ауданы «Шұғыла», шағын ауданы «Таусамалы», 49/1 мекенжайы бойынша салынған тұрғын емес үй-жайлары мен жерасты автотұрағы бар көп пәтерлі тұрғын үй кешенінің құрылысы». 2 құрылыс кезеңі жұмыс жобасына «Қоршаған ортаны қорғау» бөлімі бойынша жария талқылау түрінде қоғамдық тыңдаулар өтетіндігін хабарлайды. Ескертулер мен ұсыныстар беру үшін «Қоршаған орта мен табиғи ресурстардың ұлттық деректер банкі» сайтында (https://ndbecology.gov.kz.) жобалық құжаттама пакетімен танысуға болады.

* * *

ТОО «Alatau Sky Village» сообщает, что с 27.11.2025 года в течении 5 (пяти) рабочих дней будут проводиться общественные слушания в форме публичного обсуждения по разделу «Охрана окружающей среды» к Рабочему проекту «Строительство многоквартирного жилого комплекса со встроенными нежилыми помещениями и подземным паркингом по адресу: г. Алматы, Наурызбайский район, мкр. «Шугыла», мкр. «Таусамалы», 49/1». 2 очередь строительства. С пакетом проектной документации можно ознакомиться на сайте «Национальный банк данных о состоянии окружающей среды и природных ресурсов» (https://ndbecology.gov.kz.) для предоставления замечаний и предложений.

«Capital Park» ЖШС қоршаған ортаны қорғау бөлімі (ҚОҚБ) бойынша «Астана қ., Есіл ауданы, Е 117 көшесі, 54-учаскеде орналасқан кіріктірілген үй-жайлары мен паркингі бар көппәтерлі тұрғын үй кешені. Құрылыстың 1-кезегі» (сыртқы инженерлік желілерсіз) үшін көпшілік талқылау арқылы қоғамдық тыңдаулар өткізетінің хабарлайды. Қоғамдық талқылау 20.11.2025 ж. бастап 5 жұмыс күні аралығында өтеді ndbecology.gov.kz ақпараттық жүйесінде жобалық құжаттама пакетімен танысып, ескертулер мен ұсыныстар беруге болады. Анықтама телефоны +7 775 198 4515.

* * *

ТОО «Capital Park» уведомляет о проведении общественных слушаний в форме публичных обсуждений по проекту «Раздел охраны окружающей среды (РООС) на РП «Многоквартирный жилой комплекс со встроенными помещениями и паркингом по адресу г. Астана, р-н Есиль, ул. Е 117, уч. 54. 1 очередь строительства» (без наружных инженерных сетей). Публичные обсуждения состоятся с 20.11.2025 г. в течение 5 рабочих дней. С пакетом проектной документации можно ознакомиться в информационной системе ndbecology.gov.kz для предоставления замечаний и предложений. Телефон для справок: +7 775 198 4515.

СК «Акбулак-2» ЖШС қоршаған ортаны қорғау бөлімі (ҚОҚБ) бойынша «Көппәтерлі тұрғын үй кешені, құрамында кіріктірілген, кіріктіріліп-жалғастырылған үй-жайлары және ашық автотұрақтары бар нысан. Мекенжайы: Алматы қ., Медеу ауданы, Құлжа тас жолы, уч. 80/2, 4 кезең (сыртқы инженерлік желілерсіз)» үшін көпшілік талқылау арқылы қоғамдық тыңдаулар өткізетінің хабарлайды. Қоғамдық талқылау 27.11.2025 ж. бастап 5 жұмыс күні аралығында өтеді. ndbecology.gov.kz ақпараттық жүйесінде жобалық құжаттама пакетімен танысып, ескертулер мен ұсыныстар беруге болады. Анықтама телефоны +7 775 198 4515.

* * *

ТОО СК «Акбулак-2» уведомляет о проведении общественных слушаний в форме публичных обсуждений по проекту «Раздел охраны окружающей среды (РООС) на РП «Многоквартирный жилой комплекс со встроенными, встроенно-пристроенными помещениями и открытыми автомобильными парковками, расположенный по адресу: Алматы, Медеуский р-н, Кульджинский тракт, уч. 80/2, 4 очередь (без наружных инженерных сетей)». Публичные обсуждения состоятся с 27.11.2025 г. в течение 5 рабочих дней. С пакетом проектной документации можно ознакомиться в информационной системе ndbecology.gov.kz для предоставления замечаний и предложений. Телефон для справок: +7 775 198 4515.

«Almaty Building & Co» Ақтөбе қ., Астана ауданы, Оңтүстік айналма жол мекенжайы бойынша орналасқан «Көп жанармайлы автомобильдерге жанармай құю кешенін салу» қоршаған ортаны қорғау» бөлімі бойынша қоғамдық талқылау нысанында қоғамдық тыңдаулар өткізеді. Жобалық құжаттама пакетімен Қоршаған орта мен табиғи ресурстардың жай-күйі туралы Ұлттық деректер банкінің сайтында танысуға болады, https://ndbecology.gov.kz/. Жария талқылаулар қоршаған орта мен табиғи ресурстардың жай-күйі туралы Ұлттық деректер банкінің сайтында жарияланған сәттен бастап 26.11.2025 ж. бастап 5 жұмыс күні ішінде жалғасады. Барлық ескертулер мен ұсыныстар осы күндері порталда қабылданады https://ndbecology.gov.kz/. Осы мерзім өткеннен кейін ескертулер мен ұсыныстар қабылданбайды. Бастамашы – «Almaty Building & Co» ЖШС, БСН: 220440009479, ҚР, Алматы қ., Медеу ауданы, Медеу көше, 50 үй, пәтер. 2, тел. +7 707 272 6543. Жобалық құжаттаманы әзірлеуші: «ИнТех» ЖК, ЖСН: 880508400096, Алматы қ., Өтеген батыр к-сі, 76а, 512 офис, 5 қабат, тел. +7 707 830 6632, intex.fin@mail.ru.

ТОО «Almaty Building & Co» проводит общественные слушания в форме публичных обсуждений по Разделу «Охрана окружающей среды», разработанному к рабочему проекту «Строительство многотопливного автомобильного заправочного комплекса», расположенного по адресу: г. Актобе, район Астана, Южный обход. С пакетом проектной документации можно ознакомиться на сайте Национального банка данных о состоянии окружающей среды и природных ресурсов, https://ndbecology.gov.kz/. Публичные обсуждения продлятся в течение 5 рабочих дней с 26.11.2025 г., с момента публикации на сайте Национального банка данных о состоянии окружающей среды и природных ресурсов. Все замечания и предложения принимаются в эти дни на портале https://ndbecology.gov.kz/. По истечении данного срока замечания и предложения не принимаются. Инициатор – ТОО «Almaty Building & Co», БИН: 220440009479, РК, г. Алматы, Медеуский р-н, ул. Арыковой, дом 50, кв. 2, тел. +7 707 272 6543. Разработчик проектной документации: ИП «ИнТех», ИИН: 880508400096, г. Алматы, ул. Утеген батыра, 76А оф. 512, 5 этаж, тел. +7 707 830 6632, intex.fin@mail.ru.

Қамту саласын айқындау үшін есепті қарау туралы хабарландыру

Қазақстан Республикасы Экология кодексінің 56-бабына сәйкес Қазақстан Республикасы Экология және табиғи ресурстар министрлігіне стратегиялық экологиялық бағалау жүргізу үшін мынадай құжаттар (бұдан әрі - СЭБ материалдары) келіп түсті: - «Жамбыл облысы Шу ауданы Тасөткел а/о Құмөзек елді мекенінің даму және құрылыс схемасы (Бас жоспардың оңайлатылған нұсқасы). Тұзету» құжатының бойынша қамту саласын айқындауға арналған есебі. СЭБ материалдарын әзірлеуші: «TMK Engineering» ЖШС. СЭБ материалдарына тапсырыс беруші: «Жамбыл облысы Шу ауданы әкімдігінің сәулет, қала құрылысы және құрылыс бөлімі» коммуналдық мемлекеттік мекемесі. СЭБ материалдарын әзірлеуге жауапты: Шу ауданының әкімдігі. СЭБ материалдары бойынша қорытынды беруге уәкілетті орган: Қазақстан Республикасы Экология және табиғи ресурстар министрлігі. Жұртшылықты (барлық азаматтар мен заңды тұлғаларды) төменде аталған мәселелер бойынша өз ескертулері мен ұсыныстарын білдіруге шақырамыз: 1) жобаны жүзеге асыру қоршаған ортаға айтарлықтай әсер етуі мүмкін бе, егер солай болса, бұл қандай әсерлер және сіз оларды неге маңызды деп санайсыз? 2) Жоба бекітілгенге дейін қоршаған ортаға және халықтың денсаулығына қандай әсерлерді зерделеу қажет және неге? 3) СЭБ өткізу қажет деп санайсыз ба? Сізді қандай ақпарат қызықтырады және неге? 4) Жобаны іске асырудың қоршаған ортаға және халықтың денсаулығына ықтимал әсеріне байланысты Сізде өзге де ескертулер мен ұсыныстар бар ма? Стратегиялық құжаттың қолданылу кезеңі: - құрылыстың бірінші кезеңі – 2030 ж.; - есептік мерзім - 2040 жыл. Уәкілетті орган: Қазақстан Республикасы Экология және табиғи ресурстар министрлігі. Ескертулер мен ұсыныстарды қабылдау бойынша рәсімдерді өткізу мерзімі: 15 жұмыс күні. Байланыс деректері: Қазақстан Республикасы Экология және табиғи ресурстар министрлігі - Астана қ., Мәңгілік ел даңғылы, 8. Экологиялық саясат департаменті. Тел.: 8 701-847-2853; 8 (7172) 74-13-83, 74-02-83, e-mail: b.zhartybaeva@ecogeo.gov.kz, balzhan.sea@yandex.kz, n.kunanbayeva@ecogeo.gov.kz. Ескертулер мен ұсыныстарды жазбаша түрде төменде көрсетілген мекенжайларға жіберуге болады: - электронды түрде на эл.адрес Экология министрлігі Канцеляриясының электрондық адресіне: k.kense@ecogeo.gov.kz (сіздің құжатыңызды Канцелярияның алғаны туралы +7 7172 74-08-44 телефоны арқылы нақтылау қажет); - e-mail: b.zhartybaeva@ecogeo.gov.kz; СЭБ бойынша материалдар: 1) Экология министрлігінің сайтында («Қызмет» бөлімі» «Негізгі құжаттар» – «Стратегиялық экологиялық бағалау» бөлімі). 2) Шу ауданы әкімдігінің сайтында.

Объявление о рассмотрении отчета для определения сферы охвата

В соответствии со статьей 56 Экологического кодекса Республики Казахстан в Министерство экологии и природных ресурсов Республики Казахстан, для проведения стратегической экологической оценки поступили следующие документы (далее - материалы СЭО): - Отчет для определения сферы охвата – «Схема развития и застройки (упрощенный вариант генерального плана) населенного пункта Кумозек Тасоткельского с/о Шуского района Жамбылской области. Корректировка». Разработчик материалов СЭО: Товарищество с ограниченной ответственностью «TMK Engineering». Заказчик материалов СЭО: Коммунальное государственное учреждение «Отдел архитектуры, градостроительства и строительства Акимата Шуского района». Ответственный за разработку СЭО: Акимат Шуского района. Уполномоченный орган за выдачу заключений по материалам СЭО: Министерство экологии и природных ресурсов Республики Казахстан. Приглашаем общественность (всех граждан и юридических лиц) высказать свои замечания и предложения по следующим вопросам: 1) может ли реализация Проекта оказывать существенные воздействия на окружающую среду, и если да, то какие это воздействия и почему Вы считаете их существенными? 2) какие воздействия на окружающую среду и здоровье населения необходимо изучить до утверждения Проекта и почему? 3) считаете ли Вы необходимым проведение СЭО? Какая информация интересует Вас и почему? 4) имеются ли у Вас иные замечания и предложения, связанные с возможными воздействиями реализации Проекта на окружающую среду и здоровье населения? Период действия стратегического документа: - первая очередь строительства – 2030 г.; - расчетный срок - 2040 г. Уполномоченный орган: Министерство экологии и природных ресурсов Республики Казахстан. Срок проведения процедуры по приему замечаний и предложений: 15 рабочих дней. Контактные данные: Министерство экологии и природных ресурсов Республики Казахстан г.Астана, пр. Мангилик-Ел, 8. Департамент экологической политики. Тел. 8 701-847-2853; 8 (7172) 74-13-83, 74-02-83, e-mail: b.zhartybaeva@ecogeo.gov.kz, balzhan.sea@yandex.kz, n.kunanbayeva@ecogeo.gov.kz. Замечания и предложения в письменном виде можно направлять: - в электронном виде на эл.адрес Канцелярии Министерства экологии: k.kense@ecogeo.gov.kz (необходимо обязательно уточнять, что ваши документы получили в Канцелярии по телефону: +7 7172 74-08-44); - на e-mail: b.zhartybaeva@ecogeo.gov.kz; Материалы по СЭО размещены: 1) на сайте Министерства экологии (раздел «Деятельность» - раздел «Основные документы» - раздел «Стратегическая экологическая оценка»); 2) на сайте Акимата Шуского района.

НАЗАР АУДАРЫҢЫЗ, АУКЦИОН!!! ВНИМАНИЕ, АУКЦИОН!!!

«Банк ЦентрКредит» АҚ кепіл мүлкін сату бойынша сауда-саттық жүргізуде 2025 жылғы 01 желтоқсан «көтерілу/төмендету әдісі» бойынша, асу қадамы - 2% (екі) пайыз.

АО «Банк ЦентрКредит» проводит торги по продаже залогового имущества 01 декабря 2025 года по повышению/понижению, шаг повышения/понижения 2% (два) процента.

№ р/н п/п	Объектінің атауы / Наименование объекта	Орналасқан Орны / Местонахождение	Кепіл мүлкінің сипаттамасы / Описание и характеристика залогового имущества	Бастапқы бағасы / Стартовая цена	Кепілдік жарна / Гарантийный взнос
ЛОТ №1	Пәтер / Квартира	г. Уральск, ул. И. Ларина, д. 10, кв. 66	Общ.пл - 45,2 кв.м., жилая пл – 31,2 кв.м. / Жалпы пл - 45,2 кв.м., тұрғын үй - 31,2 кв.м.	15 121 931 тенге	756 096,55 тенге

Аукционға қатысу туралы өтініштер хабарландыру жарияланған күннен бастап қабылданады және Орал қ., Мұхит көш., 27/2, мекенжайы бойынша орналасқан «Банк ЦентрКредит» АҚ-та сауда-саттық өткізерден бір күн бұрын аяқталады. Сатып алу бағасы ҚРҰБ ағымдағы бағамы бойынша теңгемен сауда-саттық өткізгеннен кейінгі 5 банктік күн ішінде Банк: АО «Банк ЦентрКредит», БСН 980640000093, БСК KCJBKZKX, ЖСК KZ858560000005260422 деректемелері бойынша төленеді. Сауда-саттық өткізілетін орын – Орал қ., Мұхит көш., 27/2. Сауда-саттық басталатын уақыт – 09 сағ. 00 мин. Сенім білдірілген тұлға – Махамбетқызы Динара, Орал қ., Мұхит көш. 27/2, тел. 8 7132 704 100, ішкі 71088.

Заявки на участие в аукционе принимаются со дня опубликования объявления и заканчиваются за день до проведения торгов по адресу: г. Уральск, ул. Мухит, д. 27/2, АО «Банк ЦентрКредит». Покупная цена оплачивается в тенге либо иной валюте по текущему курсу НБРК в течение 5 банковских дней после проведения торгов по реквизитам: АО «Банк ЦентрКредит», БИН 980640000093, БИК KCJBKZKX, ИИК KZ858560000005260422. Место проведения торгов – г. Уральск, ул. Мухит, д. 27/2. Начало торгов – 09 часов 00 мин. Доверенное лицо – Махамбетқызы Динара, г. Уральск, ул. Мухит, д. 27/2, тел. 8 7132 704 100, вн. 71088.

НАЗАР АУДАРЫҢЫЗ, АУКЦИОН!!! ВНИМАНИЕ, АУКЦИОН!!!

«БАНК ЦЕНТРКРЕДИТ» АҚ кепіл мүлкін сату бойынша сауда-саттық жүргізуде 2025 жылғы 05 желтоқсан «көтерілу/төмендету әдісі» бойынша, асу қадамы - 2% (екі) пайыз.

АО «БАНК ЦЕНТРКРЕДИТ» проводит торги по продаже залогового имущества 05 декабря 2025 года по повышению/понижению, шаг повышения/понижения 2% (два) процента.

№ р/н п/п	Объектінің атауы / Наименование объекта	Орналасқан Орны / Местонахождение	Кепіл мүлкінің сипаттамасы / Описание и характеристика залогового имущества	Бастапқы бағасы / Стартовая цена	Кепілдік жарна / Гарантийный взнос
ЛОТ №1	Пәтер / Квартира	Қарағанды облысы, Темиртау қ., 7 ш.а., 57 ү., 115 п. / Карагандинская обл, г. Темиртау, 7 микрорайон, д. 57, кв. 115.	Общ.пл - 60, 8 кв.м., жилая пл. - 44, 8 кв.м / Жалпы пл - 60, 8 ш.м., тұрғын үй - 44, 8 ш.м.	12 070 000 тенге	603 500 тенге

Аукционға қатысуға өтінімдер хабарландыру жарияланған күннен бастап қабылданады және сауда-саттық өткізілгенге дейін бір күн бұрын Қарағанды обл., Қарағанды қаласы, Әлиханов көшесі, 5 үй, мекенжайы бойынша аяқталады «Банк ЦентрКредит» АҚ-та. Сауда-саттық аяқталар алдында сатып алу бағасын төлеу төлем қабілеттілігін растауды, атап айтқанда қолма-қол ақшамен және/немесе банктің чегі түрінде және/немесе интернет-банкинг және/немесе шот бойынша үзінді-көшірме арқылы немесе ҚР заңнамасында белгіленген басқа да есептеу тәсілімен ұсыну қажет.Сатып алу бағасы сауда-саттық деректемелер бойынша жүргізілгеннен кейін 5 банктік күн ішінде Қазақстан Республикасы Ұлттық Банкінің ағымдағы бағамы бойынша теңгемен төленеді: Банктің атауы «Банк ЦентрКредит»АҚ, Бик банк: KCJBKZKX, банктің БСН: 980640000093, ЖСК KZ808562860105694363. Сауда-саттықты өткізу орны Қарағанды обл., Қарағанды қаласы, Н. Әбдіров даңғылы, 5 үй, 415 каб., «Банк ЦентрКредит» АҚ. Сауда-саттық басталатын уақыты: 15 сағат 00 минут.

Заявки на участие в аукционе принимаются со дня опубликования объявления и заканчиваются за день до проведения торгов по адресу: Карагандинская область, г. Караганда, ул. Алиханова, 5, в АО «Банк ЦентрКредит». Перед завершением торгов необходимо предоставить подтверждение платежеспособности оплаты покупной цены, а именно наличными деньгами и/или в виде чека банка и/или посредством интернет-банкинга и/или выписки по счету или другим установленным законодательством РК способом расчета. Покупная цена оплачивается в тенге по текущему курсу Национального Банка Республики Казахстан в течение 5 банковских дней после проведения торгов по реквизитам: Наименование банка АО «Банк ЦентрКредит», БИК банка: KCJBKZKX, БИН банка: 980640000093, ИИК KZ808562860105694363. Место проведения торгов: Карагандинская область, г. Караганда, пр. Н. Абдирова, д. 5, каб. 415, в АО «Банк ЦентрКредит». Начало торгов: в 15 часов 00 минут.

НАЗАР АУДАРЫҢЫЗ, АУКЦИОН!!! ВНИМАНИЕ, АУКЦИОН!!!

«БАНК ЦЕНТРКРЕДИТ» АҚ кепіл мүлкін сату бойынша сауда-саттық жүргізуде 2025 жылғы 05 желтоқсан «көтерілу/төмендету әдісі» бойынша, асу қадамы - 2% (екі) пайыз.

АО «БАНК ЦЕНТРКРЕДИТ» проводит торги по продаже залогового имущества 05 декабря 2025 года по повышению/понижению, шаг повышения/понижения 2% (два) процента.

№ р/н п/п	Объектінің атауы / Наименование объекта	Орналасқан Орны / Местонахождение	Кепіл мүлкінің сипаттамасы / Описание и характеристика залогового имущества	Бастапқы бағасы / Стартовая цена	Кепілдік жарна / Гарантийный взнос
ЛОТ №1	Пәтер / Квартира	Қарағанды облысы, Темиртау қ., 7 ш.а., 33 ү., 68 п. / Карагандинская обл, г. Темиртау, 6 микрорайон, д. 33, кв. 68.	Общ.пл - 62, 4 кв.м., жилая пл.- 45, 0 кв.м / Жалпы пл - 62, 4 ш.м., тұрғын үй - 45, 0 ш.м.	11 740 000 тенге	587 000 тенге

Аукционға қатысуға өтінімдер хабарландыру жарияланған күннен бастап қабылданады және сауда-саттық өткізілгенге дейін бір күн бұрын Қарағанды обл., Қарағанды қаласы, Әлиханов көшесі, 5 үй, мекенжайы бойынша аяқталады «Банк ЦентрКредит» АҚ-та. Сауда-саттық аяқталар алдында сатып алу бағасын төлеу төлем қабілеттілігін растауды, атап айтқанда қолма-қол ақшамен және/немесе банктің чегі түрінде және/немесе интернет-банкинг және/немесе шот бойынша үзінді-көшірме арқылы немесе ҚР заңнамасында белгіленген басқа да есептеу тәсілімен ұсыну қажет.Сатып алу бағасы сауда-саттық деректемелер бойынша жүргізілгеннен кейін 5 банктік күн ішінде Қазақстан Республикасы Ұлттық Банкінің ағымдағы бағамы бойынша теңгемен төленеді: Банктің атауы «Банк ЦентрКредит»АҚ, Бик банк: KCJBKZKX, банктің БСН: 980640000093, ЖСК KZ808562860105694363. Сауда-саттықты өткізу орны Қарағанды обл., Қарағанды қаласы, Н. Әбдіров даңғылы, 5 үй, 415 каб., «Банк ЦентрКредит» АҚ. Сауда-саттық басталатын уақыты: 14 сағат 00 минут.

Заявки на участие в аукционе принимаются со дня опублико-вания объявления и заканчиваются за день до проведения торгов по адресу: Карагандинская область, г. Караганда, ул. Алиханова, 5, в АО «Банк ЦентрКредит». Перед завершением торгов необ-ходимо предоставить подтверждение платежеспособности оплаты покупной цены, а именно наличными деньгами и/или в виде чека банка и/или посредством интернет-банкинга и/или выписки по счету или другим установленным законода-тель-ством РК способом расчета. Покупная цена оплачивается в тен-ге по текущему курсу Национального Банка Республики Казах-стан в течении 5 банковских дней после проведения торгов по реквизитам: Наименование банка АО «Банк ЦентрКредит», БИК банка: KCJBKZKX, БИН банка: 980640000093, ИИК KZ808562860105694363. Место проведения торгов Караган-динская область, г. Караганда, пр. Н. Абдирова, д. 5, каб. 415 в АО «Банк ЦентрКредит». Начало торгов: в 14 часов 00 минут.

НАЗАР АУДАРЫҢЫЗ, АУКЦИОН!!! ВНИМАНИЕ, АУКЦИОН!!!

«Банк ЦентрКредит» АҚ кепіл мүлкін сату бойынша сауда-саттық жүргізуде 2025 жылғы 05 желтоқсан «көтерілу/төмендету әдісі» бойынша, асу қадамы - 2% (екі) пайыз.

АО «Банк ЦентрКредит» проводит торги по продаже залогового имущества 05 декабря 2025 года по повышению/понижению, шаг повышения/понижения 2% (два) процента.

№ р/н п/п	Объектінің атауы / Наименование объекта	Орналасқан Орны / Местонахождение	Кепіл мүлкінің сипаттамасы / Описание и характе-ристика залогового имущества	Бастапқы бағасы / Стартовая цена	Кепілдік жарна / Гарантийный взнос
ЛОТ №1	Пәтер / Квартира	Қарағанды обл, Темиртау қ., 7 ш.а., 62 ү., 31 п. / Карагандинская обл, г.Темиртау, 7 мкр, д. 62, кв. 31.	Жалпы пл - 43,8 ш.м., тұрғын үй - 30,1 ш.м. / Общая площадь - 43,8 кв.м., жилая площадь - 30,1 кв.м	8 095 000 тенге	404 750 тенге

Аукционға қатысуға өтінімдер хабарландыру жарияланған күннен бастап қабылданады және сауда-саттық өткізілгенге дейін бір күн бұрын Қарағанды обл., Қарағанды қаласы, Әлиханов көшесі, 5 үй, мекенжайы бойынша аяқталады «Банк ЦентрКредит» АҚ-та. Сауда-саттық аяқталар алдында сатып алу бағасын төлеу төлем қабілеттілігін растауды, атап айтқанда қолма-қол ақшамен және/немесе банктің чегі түрінде және/немесе интернет-банкинг және/немесе шот бойынша үзінді-көшірме арқылы немесе ҚР заңнамасында белгіленген басқа да есептеу тәсілімен ұсыну қажет.Сатып алу бағасы сауда-саттық деректемелер бойынша жүргізілгеннен кейін 5 банктік күн ішінде Қазақстан Республикасы Ұлттық Банкінің ағымдағы бағамы бойынша теңгемен төленеді: Банктің атауы «Банк ЦентрКредит»АҚ, Бик банк: KCJBKZKX, банктің БСН: 980640000093, ЖСК KZ808562860105694363. Сауда-саттықты өткізу орны Қарағанды обл., Қарағанды қаласы, Н.Әбдіров даңғылы, 5 үй, 415 каб., «Банк ЦентрКредит» АҚ. Сауда-саттық басталатын уақыты: 12 сағат 00 минут.

Заявки на участие в аукционе принимаются со дня опубликования объявления и заканчиваются за день до проведения торгов по адресу: Карагандинская область, г. Караганда, ул. Алиханова, 5, в АО «Банк Центр-Кредит». Перед завершением торгов необ-ходимо предоставить подтверждение платежеспособности оплаты покупной цены, а именно наличными деньгами и/или в виде чека банка и/или посредством интернет-банкинга и/или выписки по счету или другим установленным законодательством РК способом расчета. Покупная цена оплачивается в тенге по текущему курсу Национального Банка Республики Казахстан в течение 5 банковских дней после проведения торгов по реквизитам: Наименование банка АО «Банк ЦентрКредит», БИК банка: KCJBKZKX, БИН банка: 980640000093, ИИК KZ808562860105694363. Место проведения торгов Карагандинская область, г. Караганда, пр. Н. Абдирова, д. 5, каб. 415 в АО «Банк ЦентрКредит». Начало торгов: в 12 часов 00 минут.

НАЗАР АУДАРЫҢЫЗ, АУКЦИОН!!! ВНИМАНИЕ, АУКЦИОН!!!

«Банк ЦентрКредит» АҚ кепіл мүлкін сату бойынша сауда-саттық жүргізуде 2025 жылғы 11 желтоқсан «төмендету әдісі» бойынша, асу қадамы - 3% (үш) пайыз.

АО «Банк ЦентрКредит» проводит торги по продаже залогового имущества 11 декабря 2025 года по понижению, шаг понижения 3% (три) процента.

№ р/н п/п	Объектінің атауы / Наименование объекта	Орналасқан Орны / Местонахождение	Кепіл мүлкінің сипаттамасы / Описание и характеристика залогового имущества	Бастапқы бағасы / Стартовая цена	Кепілдік жарна / Гарантийный взнос
ЛОТ №1	Тұрғын емес үй-жай ғимараты жер учаскесі / Нежилое помещение с земельным участком	Қарағанды қ. олар ауданы Қазыбек би, Шахтер даң, 52Б үй, 54а н.б. / г.Караганда, район им. Казыбек би, пр.Шахтеров, д.52Б, н.п 54а.	Жалпы ауданы 494,5 ш.м., жер учаскесі жалпы ауданы 0,4909 га, үлесі 0,0036 га / Общая площадь 494,5 кв.м. с земельным участком общей площадью 0,4909 га в том числе доля 0,0036 га.	109 131 205 тенге	5 456 560 тенге

Кепілдік жарна бастапқы бағаның 5%-ын құрайды, жалпы сомасы 5 456 560,00 теңге. Сауда-саттықтағы өсім бастапқы бағаның 3%-ын құрайды, жалпы сомасы 3 273 936,00 теңге. Ең төменгі сату бағасы (-15%) 92 761 524,00 теңге. Аукционға қатысуға өтінім хабарландыру жарияланған күннен бастап қабылданады және Қарағанды қаласы, Әліханов даңғылы, 5 мекенжайы бойынша «Банк ЦентрКредит» АҚ-та сауда-саттық өткізілетін күннен бір күн бұрын тоқтатылады. Сатып алу бағасы сауда-саттық өткізілген күннен кейінгі бес жұмыс күні ішінде ҚР Ұлттық Банкінің ағымдағы бағамы бойынша теңгемен төленеді. Сауда-саттық өткізілетін жер: Қарағанды қ., Н. Әбдіров даң. 5, 412-каб. Сенім білдірілген тұлғаМукашев Канат Амангельдыевич. Аукцион туралы қосымша ақпаратты 8 (7212) 559-120 немесе 8 (705) 186-06-55 телефондары бойынша алуға болады.

Гарантийный взнос – 5% от стартовой стоимости в сумме – 5 456 560,00 тенге. Шаг понижения – 3% от стартовой стоимости в сумме – 3 273 936,00 тенге. Минимальная цена реализации (-15%) – 92 761 524,00 тенге. Заявки на участие в аукционе принимаются со дня опубликования объявления и заканчиваются за день до проведения торгов по адресу г. Караганда, ул. Алиханова 5 в АО “Банк ЦентрКредит”. Покупная цена оплачивается в тенге по текущему курсу Национального Банка РК в течение пяти рабочих дней после проведения торгов. Место проведения торгов: г. Караганда, пр. Н. Абдирова 5, каб. 412. Доверенное лицо – Мукашев Канат Амангельдыевич. Дополнительную информацию по аукциону возможно получить по тел. 8 (7212) 559-120 или 8 (705) 186-06-55.

НАЗАР АУДАРЫҢЫЗ, АУКЦИОН!!! ВНИМАНИЕ, АУКЦИОН!!!

«БАНК ЦЕНТРКРЕДИТ» АҚ кепіл мүлкін сату бойынша сауда-саттық жүргізуде 2025 жылғы 05 желтоқсан «көтерілу/төмендету әдісі» бойынша, асу қадамы - 2% (екі) пайыз.

АО «БАНК ЦЕНТРКРЕДИТ» проводит торги по продаже залогового имущества 05 декабря 2025 года по повышению/понижению, шаг повышения/понижения 2% (два) процента.

№ р/н п/п	Объектінің атауы / Наименование объекта	Орналасқан Орны / Местонахождение	Кепіл мүлкінің сипаттамасы / Описание и характеристика залогового имущества	Бастапқы бағасы / Стартовая цена	Кепілдік жарна / Гарантийный взнос
ЛОТ №1	Пәтер / Квартира	Қарағанды облысы, Қарағанды қ., Зелинский көш., 28/3 ү., 75 п. / Карагандинская обл, г.Караганда, ул.Зелинского, д.28/3, кв.75.	Общ.пл - 41, 7 кв.м., жилая пл. - 28, 7 кв.м / Жалпы пл - 41, 7 ш.м., тұрғын үй - 28, 7 ш.м.	10 443 000 тенге	522 150 тенге

Аукционға қатысуға өтінімдер хабарландыру жарияланған күннен бастап қабылданады және сауда-саттық өткізілгенге дейін бір күн бұрын Қарағанды обл., Қарағанды қаласы, Әлиханов көшесі, 5 үй, мекенжайы бойынша аяқталады «Банк ЦентрКредит» АҚ-та. Сауда-саттық аяқталар алдында сатып алу бағасын төлеу төлем қабілеттілігін растауды, атап айтқанда қолма-қол ақшамен және/немесе банктің чегі түрінде және/немесе интернет-банкинг және/немесе шот бойынша үзінді-көшірме арқылы немесе ҚР заңнамасында белгіленген басқа да есептеу тәсілімен ұсыну қажет.Сатып алу бағасы сауда-саттық деректемелер бойынша жүргізілгеннен кейін 5 банктік күн ішінде Қазақстан Республикасы Ұлттық Банкінің ағымдағы бағамы бойынша теңгемен төленеді: Банктің атауы «Банк ЦентрКредит»АҚ, Бик банк: KCJBKZKX, банктің БСН: 980640000093, ЖСК KZ808562860105694363. Сауда-саттықты өткізу орны Қарағанды обл., Қарағанды қаласы, Н.Әбдіров даңғылы, 5 үй, 415 каб., «Банк ЦентрКредит» АҚ. Сауда-саттық басталатын уақыты: 10 сағат 00 минут

Заявки на участие в аукционе принимаются со дня опубликования объявления и заканчиваются за день до проведения торгов по адресу: Карагандинская область, г. Караганда, ул. Алиханова 5 в АО «Банк ЦентрКредит». Перед завершением торгов необходимо предоставить подтверждение платежеспособности оплаты покупной цены, а именно наличными деньгами и/или в виде чека банка и/или посредством интернет-банкинга и/или выписки по счету или другим установленным законодательством РК способом расчета. Покупная цена оплачивается в тенге по текущему курсу Национального Банка Республики Казахстан в течение 5 банковских дней после проведения торгов по реквизитам: Наименование банка АО «Банк ЦентрКредит», БИК банка: KCJBKZKX, БИН банка: 980640000093, ИИК KZ808562860105694363. Место проведения торгов Карагандинская область, г. Караганда, пр. Н. Абдирова, д. 5, каб. 415 в АО «Банк ЦентрКредит». Начало торгов: в 11 часов 00 минут.

НАЗАР АУДАРЫҢЫЗ, АУКЦИОН!!! ВНИМАНИЕ, АУКЦИОН!!!

«Банк ЦентрКредит» АҚ кепіл мүлкін сату бойынша сауда-саттық жүргізуде 2025 жылғы 22 желтоқсан «көтерілу/төмендету әдісі» бойынша, асу қадамы - 3% (үш) пайыз.

АО «Банк ЦентрКредит» проводит торги по продаже залогового имущества 22 декабря 2025 года по повышению/понижению, шаг повышения/понижения 3% (три) процента.

№ р/н п/п	Объектінің атауы / Наименование объекта	Орналасқан Орны / Местонахождение	Кепіл мүлкінің сипаттамасы / Описание и характеристика залогового имущества	Бастапқы бағасы / Стартовая цена	Кепілдік жарна / Гарантийный взнос
ЛОТ №1	Тұрғын үй / Жилой дом	Алматы облысы, Еңбекшіқазақ ауданы, Есік қаласы, Бәйтерек ықшам ауданы, Төле би көшесі, № 19 үй / Алматинская область, Енбекшиказахский р-н, мкр. Байтерек, ул. Толе би, дом 19	жер телімінің жалпы алаңы – 0,096 га, үйдің жалпы ауданы – 164,8 ш.м., оның ішінде тұрғын ауданы – 92,4 ш.м. / общей площадью – 164,8 кв.м., в том числе жилой площадью – 92,4 кв.м., на земельном участке общей площадью – 0,096 га	30 717 237 тенге	1 535 861,85 тенге

Аукционға қатысу туралы өтініштер хабарландыру жарияланған күннен бастап қабылданады және Алматы қ. Панфилов көшесі 98, 3-қабат, 303 кабинет мекенжайы бойынша орналасқан «Банк ЦентрКредит» АҚ-та сауда-саттық өткізерден бір күн бұрын аяқталады. Сауда-саттық аяқталар алдында сатып алу бағасын төлеу төлем қабілеттілігін растауды, атап айтқанда қолма-қол ақшамен және/немесе банктің чегі түрінде және/немесе интернет-банкинг және/немесе шот бойынша үзінді-көшірме арқылы немесе ҚР заңнамасында белгіленген басқа да есептеу тәсілімен ұсыну қажет. Сатып алу бағасы Қазақстан Республикасы Ұлттық Банкінің қолданыстағы бағамы бойынша келесі мәліметтер бойынша сауда-саттық аяқталғаннан кейін 5 (бес) жұмыс күні ішінде БИН 981141000668, БИК KCJBKZKX, ИИК KZ808562860105694363. Сауда-саттық өткізілетін орын - Алматы қ. Панфилов көшесі 98, 3 қабат, 303 кабинет. Сауда-саттық басталатын уақыт: ЛОТ № 1 - 10 сағат 00 минут. Сенімді тұлға – Каир Эльмира. Аукцион туралы қосымша ақпаратты телефон арқылы алуға болады. 8 (727) 259-85-98, ішкі. 27052, 8-701-544-14-69.

Заявки на участие в аукционе принимаются со дня опубликования объявления и заканчиваются за день до проведения торгов по адресу: г. Алматы, ул. Панфилова 98, 3 этаж, 303 кабинет в АО «Банк ЦентрКредит». Перед завершением торгов необходимо предоставить подтверждение платежеспособности оплаты покупной цены, а именно наличными деньгами и/или в виде чека банка и/или посредством интернет-банкинга и/или выписки по счету или другим установленным законодательством РК способом расчета. Покупная цена оплачивается в тенге по текущему курсу Национального Банка Республики Казахстан в течение 5 (пяти) рабочих дней после проведения торгов по реквизитам БИН 981141000668, БИК KCJBKZKX, ИИК KZ808562860105694363. Место проведения торгов - г. Алматы, ул. Панфилова, 98, 3 этаж, кабинет 303. Начало торгов: ЛОТ № 1 - 10 часов 00 минут. Доверенное лицо – Каир Эльмира. Дополнительную информацию по аукциону возможно получить по тел. 8 (727) 259-85-98, вн. 27052, 8-701-544-14-69.

НАЗАР АУДАРЫҢЫЗ, АУКЦИОН!!! ВНИМАНИЕ, АУКЦИОН!!!

«БАНК ЦЕНТРКРЕДИТ» АҚ кепіл мүлкін сату бойынша сауда-саттық жүргізуде 2025 жылғы 05 желтоқсан «көтерілу/төмендету әдісі» бойынша, асу қадамы - 2% (екі) пайыз.

АО «БАНК ЦЕНТРКРЕДИТ» проводит торги по продаже залогового имущества 05 декабря 2025 года по повышению/понижению, шаг повышения/понижения 2% (два) процента.

№ р/н п/п	Объектінің атауы / Наименование объекта	Орналасқан Орны / Местонахождение	Кепіл мүлкінің сипаттамасы / Описание и характеристика залогового имущества	Бастапқы бағасы / Стартовая цена	Кепілдік жарна / Гарантийный взнос
ЛОТ №1	Пәтер / Квартира	Қарағанды қ., Құрылысшылар даңғ., 25 ү., 26 п. / г. Караганда, пр.Строителей, д. 25, кв. 26.	Общ.пл - 68, 5 кв.м., жилая пл.- 44, 8 кв.м / Жалпы пл - 68, 5 ш.м., тұрғын үй - 44, 8 ш.м.	26 261 000 тенге	1 313 050 тенге

Аукционға қатысуға өтінімдер хабарландыру жарияланған күннен бастап қабылданады және сауда-саттық өткізілгенге дейін бір күн бұрын Қарағанды обл., Қарағанды қаласы, Әлиханов көшесі, 5 үй, мекенжайы бойынша аяқталады «Банк ЦентрКредит» АҚ-та. Сауда-саттық аяқталар алдында сатып алу бағасын төлеу төлем қабілеттілігін растауды, атап айтқанда қолма-қол ақшамен және/немесе банктің чегі түрінде және/немесе интернет-банкинг және/немесе шот бойынша үзінді-көшірме арқылы немесе ҚР заңнамасында белгіленген басқа да есептеу тәсілімен ұсыну қажет.Сатып алу бағасы сауда-саттық деректемелер бойынша жүргізілгеннен кейін 5 банктік күн ішінде Қазақстан Республикасы Ұлттық Банкінің ағымдағы бағамы бойынша теңгемен төленеді: Банктің атауы «Банк ЦентрКредит»АҚ, Бик банк: KCJBKZKX, банктің БСН: 980640000093, ЖСК KZ808562860105694363. Сауда-саттықты өткізу орны Қарағанды обл., Қарағанды қаласы, Н.Әбдіров даңғылы, 5 үй, 415 каб., «Банк ЦентрКредит» АҚ. Сауда-саттық басталатын уақыты: 11 сағат 00 минут.

Заявки на участие в аукционе принимаются со дня опубликования объявления и заканчиваются за день до проведения торгов по адресу: Карагандинская область, г. Караганда, ул. Алиханова, 5, в АО «Банк ЦентрКредит». Перед завершением торгов необходимо предоставить подтверждение платежеспособности оплаты покупной цены, а именно наличными деньгами и/или в виде чека банка и/или посредством интернет-банкинга и/или выписки по счету или другим установленным законодательством РК способом расчета. Покупная цена оплачивается в тенге по текущему курсу Национального Банка Республики Казахстан в течении 5 банковских дней после проведения торгов по реквизитам: Наименование банка АО «Банк ЦентрКредит», БИК банка: KCJBKZKX, БИН банка: 980640000093, ИИК KZ808562860105694363. Место проведения торгов Карагандинская область, г. Караганда, пр. Н. Абдирова, д. 5, каб. 415 в АО «Банк ЦентрКредит». Начало торгов: в 11 часов 00 минут.

Астрологический прогноз* на неделю

24–30 ноября

*Обратите внимание, что общие рекомендации рассчитаны на типичных представителей знаков зодиака (вы можете считать себя таковым, если общий гороскоп знака максимально соответствует вашему характеру). В иных случаях пользуйтесь индивидуальным гороскопом.

Астролог **НАДЕЖДА ШУРШАЛИНА**, преподаватель Академии астрологии Левина, astro-academia.ru

ОВЕН
21.03 – 19.04
Благоприятные дни – 25, 29 ноября

Неблагоприятный – 24 ноября

Любовь. Чтобы вернуть внутреннее спокойствие, иногда требуется новая точка опоры. Если вы это ощущаете, значит, что-то или кто-то уже идет в вашу жизнь. Одиноким Овнам эта неделя обещает знакомства, особенно в путешествии.

Работа. Хорошо сейчас искать альтернативные источники дохода, анализировать информацию.

Здоровье. Можно вносить что-то новое в план оздоровления.

ТЕЛЕЦ
20.04 – 20.05
Благоприятные дни – 27, 30 ноября

Неблагоприятный – 26 ноября

Любовь. Готовьтесь быть в центре внимания, о вас станут говорить. Партнер может выводить из равновесия, предстоит проверка на стрессоустойчивость. Это удачное время для тех, кто в поиске второй половинки.

Работа. Настрой будет напрямую влиять на продуктивность. Кто-то в рабочем коллективе может перетягивать одеяло на себя.

Здоровье. Берегите горло.

БЛИЗНЕЦЫ
21.05 – 21.06
Благоприятные дни – 24, 27 ноября

Неблагоприятный – 30 ноября

Любовь. Вероятен конфликт с малознакомым человеком, это может выбить из колеи и повлиять на ваши планы. Не принимайте все близко к сердцу, неделя будет полна и приятных сюрпризов. Новые знакомые послужат проводниками в круг другого социального уровня.

Работа. Предстоит взять на себя ответственность за общие проекты. Это поможет в карьере.

Здоровье. Свежий воздух пойдет на пользу.

РАК
22.06 – 22.07
Благоприятные дни – 26, 27 ноября

Неблагоприятный – 24 ноября

Любовь. Используйте это время, чтобы блеснуть талантами. Не отказывайтесь от приглашения на праздничное мероприятие, а лучше организуйте его сами. За вами может начать ухаживать человек, которого вы давно знаете.

Работа. Не стесняйтесь заявлять о себе и показывать свои лучшие стороны.

Здоровье. Вероятны головные боли.

ЛЕВ
23.07 – 22.08
Благоприятные дни – 25, 28 ноября

Неблагоприятный – 27 ноября

Любовь. Отношения с партнером укрепятся, если не станете чрезмерно проявлять лидерство. Не пренебрегайте тем, что ценно для любимого человека. Может состояться важный разговор с кем-то из старшего поколения.

Работа. Осторожнее с выступлениями против общих правил или принятых норм.

Здоровье. Берегите глаза.

ДЕВА
23.08 – 22.09
Благоприятные дни – 24, 30 ноября

Неблагоприятный – 29 ноября

Любовь. Ожидаются приятные новости, связанные с близкими людьми. У свободных представителей знака есть все шансы на романтическую встречу, которая будет иметь продолжение. Хорошо в эти дни делать подарки.

Работа. Удачное время, чтобы заканчивать сложную работу, возобновлять обучение.

Здоровье. Полезны физические нагрузки.

ВЕСЫ
23.09 – 22.10
Благоприятные дни – 24, 30 ноября

Неблагоприятный – 25 ноября

Любовь. Займитесь тем, что добавит ярких красок в вашу жизнь. У одних это реализуется в личных отношениях, у других – через творчество или путешествия. Это отличный период, чтобы обсуждать с близкими людьми важные темы, не боясь, что это приведет к ссорам.

Работа. Вы почувствуете приток энергии.

Здоровье. Больше двигайтесь.

СКОРПИОН
23.10 – 21.11
Благоприятные дни – 27, 30 ноября

Неблагоприятный – 25 ноября

Любовь. Не упустите возможности для примирения с любимым человеком. Разговор по душам поможет определить совместное будущее, в отношениях появится нечто новое, означающее переход на следующий этап.

Работа. Не все будет идти по плану.

Здоровье. Могут обостриться хронические заболевания.

СТРЕЛЕЦ
22.11 – 21.12
Благоприятные дни – 28, 30 ноября

Неблагоприятный – 26 ноября

Любовь. В сфере отношений ситуация будет развиваться стремительно: случится множество знакомств, а разговор с другом откроет интересные возможности. Есть шанс встретить свою половинку.

Работа. Будьте посговорчивее и не вступайте в пререкания с начальством.

Здоровье. Иммунитет снижен.

КОЗЕРОГ
22.12 – 19.01
Благоприятные дни – 24, 29 ноября

Неблагоприятный – 26 ноября

Любовь. Если вы хотели серьезно поговорить с близким человеком, сделайте это. Получите помощь – как моральную, так и материальную. Слушайте голос сердца: это повлечет за собой позитивные события.

Работа. Ваша сильная сторона – владение словом. Пользуйтесь этим правильно.

Здоровье. Повышается чувствительность в суставах.

ВОДОЛЕЙ
20.01 – 18.02
Благоприятные дни – 25, 27 ноября

Неблагоприятный – 29 ноября

Любовь. Посвятите время себе. Займитесь тем, чем давно хотели. Важно почувствовать удовлетворение и свою ценность. От этого будут зависеть взаимоотношения с окружающими.

Работа. Время заняться задачами, которые долго не давались. Потребуется концентрация внимания и сил, но результат порадует.

Здоровье. Положительные эмоции благоприятно скажутся на самочувствии.

РЫБЫ
19.02 – 20.03
Благоприятные дни – 26, 28 ноября

Неблагоприятный – 29 ноября

Любовь. Постарайтесь больше внимания уделять отношениям, особенно это касается партнера. Возможно, вам придется делать выбор, и тут лучше прислушиваться к интуиции: она подскажет, как правильно поступить.

Работа. Неделя обещает успех во многих сферах деятельности. Особенно это касается людей творческих и инициативных.

Здоровье. Может скакать давление.

Иллюстрации: Наталья Басова

УЛЫБКА «АНТЕННЫ»

Бальные танцы – искусство убирать ноги чуть быстрее, чем на них наступит партнер.

• • •

Никогда не поздно признаться в собственной ошибке. Никогда. Поэтому спешить с признанием не следует.

• • •

Решение обычно приходит сразу, самое трудное – его потом принять.

• • •

Мы так давно женаты, что супруга может договаривать мои фразы. Начало тоже придумывает она и еще что-то добавляет от себя в середине.

• • •

– Поздравляю с рождением дочери! Какое имя ей дали?
– Жена назвала дочку в честь своей матери…
– Теща?!

• • •

Человеческий фактор – витиеватое название обычной лени.

• • •

– У меня правило: в спортзал по понедельникам ни ногой!
– А почему?
– Многие люди по понедельникам начинают новую жизнь, поэтому в спортзале не протолкнуться. Я прихожу во вторник: новая жизнь у большинства уже закончилась, в зале обычно пусто.

• • •

Самое главное в споре с женой – переманить на свою сторону ее маму.

• • •

Диалог соседок:
– Чтобы отпугнуть воров, уходя, включаю радио.
– А я на вторую дверь вешаю записку: «Дорогой, все змеи расползлись. Надо их собрать, я не успела».

ПОГОДА И ЗДОРОВЬЕ С 20 ПО 30 НОЯБРЯ

АЛМА-АТА: Дневная температура составит от +14 до –3°С, ночная – от +4 до –10°С. Мокрый снег возможен 25 ноября.

АСТАНА: Дневная температура составит от +6 до –9°С, ночная – от +4 до –12°С. Снег возможен 21, 23 ноября.

ШЫМКЕНТ: Дневная температура составит от +18 до +4°С, ночная – от +4 до –4°С. Осадков не ожидается.

УСТЬ-КАМЕНОГОРСК: Дневная температура составит от +5 до –10°С, ночная – от –5 до –18°С. Снег ожидается 21, 25, 28 ноября.

Неблагоприятный день – 20 ноября (прогноз состояния биосферы).
Геомагнитная обстановка будет спокойной, повышенная активность Солнца возможна 26 и 27 ноября.
Фазы Луны: 20 ноября – новолуние; 21–30 ноября – растущая.

В холодное время года иммунитет нуждается в поддержке. Повысить его помогает массаж. Процедуры снижают уровень кортизола – гормона, вызывающего стресс. А он, как известно, оказывает негативное влияние на защитные силы. Вредный для иммунитета кортизол выводится из организма во сне. Ключевое время для данного процесса – с 23:00 до 3:00. Поэтому желательно отправляться в кровать до 23 часов.

Фото: Essentials/iStock

У НАС ТЕ ЖЕ БУКВЫ, НО ДРУГИЕ СЛОВА!

Новая газета Казахстан

С 20 НОЯБРЯ В ПРОДАЖЕ!

В НОМЕРЕ И НА САЙТЕ WWW.NOVGAZ.COM

ВИХРИ ВРАЖДЕБНЫЕ ГЕЮТ НАД НАМИ.
В России экстремизмом считаются все ЛГБТ-темы, а в Казахстане запрещают пока только пропаганду. Держаться за руки — можно.

«ПРЕДУПРЕЖДАЮЩИЕ СИГНАЛЫ».
О грядущей дестабилизации Казахстана заявили эксперты в США, а о напряжённых отношениях с Россией - в госдуме.

ТРАМП ДЕЛАЕТ ХОД НА С5.
О чем договорились лидеры «пятерки» стран Центральной Азии с президентом США.

Тел. в Алматы: 8 (727) 272-20-75.

РЕМОНТ ТЕЛЕВИЗОРОВ

• **Телемастер. Стаж 30 лет. Гарантия. Тел. 327-68-95, 8-778-810-2018, Юрий Васильевич.**

ПО ВОПРОСАМ РАЗМЕЩЕНИЯ РЕКЛАМЫ В ГАЗЕТЕ антенна
ЗВОНИТЕ ПО ТЕЛЕФОНУ: +7 705 335 6390

ANTENNAS.KZ

Сайт в Интернете «Антенна» в Казахстане». Присоединяйтесь!

ХОРОШО, ЧТО МЫ ВМЕСТЕ!

антенна в Казахстане
Тираж 35 000 экз.

СОБСТВЕННИК, РЕДАКЦИЯ и ИЗДАТЕЛЬ: ТОО «Медиа-Бизнес Принт»
Адрес редакции и издателя: 050000, Алма-Ата, ул. Казыбек би, 50, каб. 73.
Телефон для справок: (727) 272-20-75.
Главный редактор **Елена Бочарова,** e-mail: antennakz@mail.ru.
Почтовый адрес: 050004, г. Алма-Ата, ул. Желтоксан, 50, оф. 110.
Подписной индекс: 32351
Газета №47 (1478). Подписана в печать по графику – 18.11.2025 в 19.00, фактическое – 18.11.2025 в 20.00. **Дата выхода в свет 19.11.2025.** Издается с июля 1997 года.

■ Редакция работает с письмами читателей.
■ Редакция не несет ответственности за достоверность содержания рекламных объявлений.
■ При обнаружении экземпляра газеты с полиграфическим дефектом просим обращаться по телефону: (727) 272-20-75 или электронной почте rtkz@mail.ru для бесплатной замены в течение 14 дней после выхода номера.
■ Шрифты фирмы ParaType

Распространение **Наталья Шварц.**
Отдел распространения – тел. (727) 272-20-75.
Директор **Александр Владимирович Краснер.**
Отдел рекламы – тел. +7 705 335 6390.

INSTAGRAM.COM/WDAY_RU FACEBOOK.COM/WDAY.RU ODNOKLASSNIKI.RU/TELESEMANTENNA VK.COM/WOMDAY

2 в 1: газета и телегид
антенна – телесемь
Тираж 1 255 300 экз.
ИЗДАЕТСЯ С ЯНВАРЯ 2016 ГОДА
ООО «ШКУЛЁВ МЕДИА ХОЛДИНГ»

ШКУЛЁВ МЕДИА ХОЛДИНГ

Главный редактор Елена Михайловна Красникова

ДИРЕКЦИЯ
Президент: Виктор Михайлович Шкулев
Исполнительный директор: Алексей Овчинников
Директор проекта, корпоративный директор по распространению: Алексей Абросимов
Заместитель корпоративного директора по распространению: Сергей Казаков
Отдел подписки: (495) 633-57-35
E-mail: PSDSubscription@sholding.ru
Отдел распространения: (495) 633-56-83
E-mail: distr@sholding.ru
Телефон для справок: (495) 633-57-57
E-mail: redaktor@antennatv.ru

ООО «ШКУЛЁВ МЕДИА»
Президент: Наталья Шкулева

Бренд-директор по франчайзингу: Любовь Абросимова

Директор по рекламе и маркетингу: Лилия Савина, телефон: (495) 633-56-49

Бренд-менеджер: Анжелика Щербакова ascherbakova@sholding.ru

Финансовый директор: Олег Бобылев

Корпоративный HR-директор: Тамара Шкулева

Корпоративный директор по правовым вопросам: Юлия Ципилева

Корпоративный директор по производству и IT: Эразм Конюшков

ООО «ШКУЛЁВ ДИДЖИТАЛ ТЕХНОЛОГИИ»
Генеральный директор: Елена Шкулева

Сайт: www.antenna-telesem.ru, www.wday.ru

Адрес: Российская Федерация, 115114, г. Москва, ул. Дербеневская, д. 15Б, этаж 6, офис 1.

Телефон: (495) 633-56-69
Факс: (495) 633-57-95

УЧРЕДИТЕЛЬ, ИЗДАТЕЛЬ И РЕДАКЦИЯ: **ООО «Шкулёв Медиа Холдинг»**, Российская Федерация, 115114, г. Москва, ул. Дербеневская, д. 15Б, этаж 6, пом. VI

Телефон: (495) 633-57-57
Факс: (495) 633-57-95

Почтовый адрес: 115162, Москва, а/я 43, «Антенна»

E-mail: info@sholding.ru

Подписной индекс: 32351

Газета зарегистрирована в Министерстве культуры и информации РК. Свидетельство № 10577-Г, от 09.02.2010 г. (для детей, достигших 12 лет). Периодичность - 1 раз в неделю. Культурно-просветительская, информационная (телепрограмма), развлекательная, реклама в соответствии с законодательством Республики Казахстан о рекламе.
Отпечатано в типографии ТОО «Гамма-Принт». Адрес: г. Алматы, пр. Райымбека, 369. Тел. (727) 247-98-30, 247-98-31. Заказ 1682.

Издается в городах: Архангельск • Астрахань • Барнаул • Белгород • Бийск • Брянск • Владивосток • Владимир • Волгоград • Вологда • Воронеж • Екатеринбург • Иваново • Ижевск • Иркутск • Казань • Калининград • Калуга • Кемерово • Киров • Кострома • Краснодар • Красноярск • Курган • Курск • Липецк • Магнитогорск • Москва • Мурманск • Нижний Новгород • Новокузнецк • Новосибирск • Омск • Оренбург • Орел • Пенза • Пермь • Петрозаводск • Псков • Ростов-на-Дону • Рязань • Самара • Санкт-Петербург • Саранск • Саратов • Смоленск • Ставрополь • Сургут • Сыктывкар • Тамбов • Тверь • Тольятти • Томск • Тула • Тюмень • Ульяновск • Уфа • Хабаровск • Чебоксары • Челябинск • Череповец • Ярославль • **Алма-Ата**

©ООО «Шкулёв Медиа Холдинг», 2016 – 2023. Авторами статей, фотографий, рисунков, сканвордов и кроссвордов запрещена их перепечатка без согласия правообладателя, а иное использование – без ссылки на правообладателя. По вопросам приобретения авторских прав: (495) 633-57-57

Лунный месяц красоты

С 22 НОЯБРЯ ПО 19 ДЕКАБРЯ

22 НОЯБРЯ, СУББОТА
3-й лунный день
+ Баня, сауна.
– Стрижка и окрашивание волос.

23 НОЯБРЯ, ВОСКРЕСЕНЬЕ
4-й лунный день
+ Начало диеты, маски для лица.
– Маникюр, педикюр.

24 НОЯБРЯ, ПОНЕДЕЛЬНИК
5-й лунный день
+ Маски для волос и кожи головы.
– Стрижка волос.

25 НОЯБРЯ, ВТОРНИК
6-й лунный день
+ Стрижка и окрашивание волос.
– Коррекция бровей.

26 НОЯБРЯ, СРЕДА
7-й лунный день
+ Стрижка волос.
– Коррекция бровей.

27 НОЯБРЯ, ЧЕТВЕРГ
8-й лунный день
+ Глубокое очищение кожи.
– Визит к стоматологу.

28 НОЯБРЯ, ПЯТНИЦА
9-й лунный день
+ Омолаживающие процедуры.
– Маникюр, педикюр.

+ Ароматерапия, массаж.
+ Глубокое очищение кожи, эпиляция.
+ Салонные омолаживающие процедуры.
+ Баня, сауна, массаж.

29 НОЯБРЯ, СУББОТА
10-й лунный день
+ Коррекция бровей.
– Стрижка волос.

30 НОЯБРЯ, ВОСКРЕСЕНЬЕ
11-й лунный день
+ Начало диеты, визит к стоматологу.
– Стрижка волос.

1 ДЕКАБРЯ, ПОНЕДЕЛЬНИК
12-й лунный день
+ Антицеллюлитные обертывания.
– Глубокое очищение кожи.

2 ДЕКАБРЯ, ВТОРНИК
13-й лунный день
+ Пирсинг, удаление родинок.
– Эпиляция.

3 ДЕКАБРЯ, СРЕДА
14-й лунный день
+ Маникюр, педикюр.
– Омолаживающие процедуры.

4 ДЕКАБРЯ, ЧЕТВЕРГ
15-й лунный день
+ Визит к стоматологу.
– Коррекция бровей.

5 ДЕКАБРЯ, ПЯТНИЦА
16-й лунный день
+ Ароматерапия, стрижка волос.
– Аппаратные процедуры.

+ Баня, сауна, массаж.
+ Маски для волос.
+ Стрижка и окрашивание волос.
+ Начало диеты, маски для лица.

6 ДЕКАБРЯ, СУББОТА
17-й лунный день
+ Антицеллюлитные обертывания.
– Стрижка волос.

7 ДЕКАБРЯ, ВОСКРЕСЕНЬЕ
18-й лунный день
+ Стрижка волос.
– Маникюр, педикюр.

8 ДЕКАБРЯ, ПОНЕДЕЛЬНИК
19-й лунный день
+ Перманентный макияж.
– Физическая нагрузка.

9 ДЕКАБРЯ, ВТОРНИК
20-й лунный день
+ Химическая завивка волос.
– Коррекция бровей.

10 ДЕКАБРЯ, СРЕДА
21-й лунный день
+ Баня, сауна, массаж.
– Эпиляция.

11 ДЕКАБРЯ, ЧЕТВЕРГ
21-й лунный день
+ Маникюр, педикюр.
– Коррекция бровей.

12 ДЕКАБРЯ, ПЯТНИЦА
22-й лунный день
+ Перманентный макияж.
– Эпиляция.

+ Начало диеты, маски для лица.
+ Омолаживающие процедуры.
+ Стрижка и окрашивание волос.
+ Стрижка и окрашивание волос.

13 ДЕКАБРЯ, СУББОТА
23-й лунный день
+ Баня, сауна, массаж.
– Аппаратные процедуры.

14 ДЕКАБРЯ, ВОСКРЕСЕНЬЕ
24-й лунный день
+ Коррекция бровей, пирсинг.
– Стрижка волос.

15 ДЕКАБРЯ, ПОНЕДЕЛЬНИК
25-й лунный день
+ Маникюр, педикюр.
– Визит к стоматологу.

16 ДЕКАБРЯ, ВТОРНИК
26-й лунный день
+ Удаление родинок, мозолей.
– Коррекция бровей.

17 ДЕКАБРЯ, СРЕДА
27-й лунный день
+ Омолаживающие процедуры в салоне.
– Стрижка волос.

18 ДЕКАБРЯ, ЧЕТВЕРГ
28-й лунный день
+ Маникюр, педикюр.
– Коррекция бровей.

19 ДЕКАБРЯ, ПЯТНИЦА
29-й лунный день
+ Эпиляция.
– Стрижка и окрашивание волос.

+ Антицеллюлитные обертывания.
+ Ванны с морской солью, пилинг.
+ Визит к стоматологу.

Школьная история

Высокая учебная нагрузка становится причиной нарушения зрения. Если среди первоклассников проблемы выявляются у 10–15% детей, то к выпускному классу показатель взлетает до 60–70%. И близорукость удерживает лидерство.

НАШ КОНСУЛЬТАНТ
детский офтальмолог, офтальмохирург, д. м. н., профессор
Игорь АЗНАУРЯН

АНАТОМИЯ ПРОБЛЕМЫ

Эволюционно глаз человека приспособлен для зрения вдаль. Но реальность такова, что большую часть дня ребенок вынужден фокусироваться на объектах вблизи: учебниках, тетрадях и, что наиболее критично, на экранах гаджетов. Это приводит к перенапряжению глазных мышц. Чтобы облегчить постоянную фокусировку, глазное яблоко патологически растет в длину. Его удлинение и есть физиологическая основа близорукости (миопии). Ситуацию ухудшает холодный синий свет от экранов, он негативно влияет на сетчатку и вызывает цифровое утомление. Комбинация «близко + холодный свет» стала спусковым крючком для роста числа диагнозов.

ВНИМАНИЕ К ДЕТАЛЯМ

Родителям стоит насторожиться, если ребенок щурится, рассматривая удаленные объекты. Плохо, если он наклоняется слишком близко к тетради или книге. Сигналы тревоги – жалобы на головную боль, быструю утомляемость при чтении. Иногда падает успеваемость; так происходит, если школьник не видит задание на доске. Учителя данное обстоятельство нередко принимают за невнимательность.

Плохо, если ребенок часто трет глаза, ему кажется, что в них попал песок. При появлении любого из перечисленных симптомов необходимо записаться на прием к детскому офтальмологу. Специалист, который лечит взрослых, не поможет: глаз ребенка – развивающаяся система, поэтому для диагностики и устранения проблемы важны специальные знания и оборудование.

КАК БУДУТ ЛЕЧИТЬ

Современная офтальмология располагает эффективными методами борьбы с прогрессирующей близорукостью у детей. При своевременно начатой и правильно подобранной терапии в 85–90 % случаев удается остановить развитие заболевания. Для этого врач может рекомендовать:

Оптическую коррекцию с помощью очков или контактных линз, она нужна при снижении остроты зрения на 0,5 диоптрии в год и более. Правильно подобранная оптика не только улучшает зрение, но и является методом контроля, сдерживающим развитие близорукости.

Аппаратную терапию. Это комплекс методик, мягко и эффективно тренирующих зрительную систему, улучшающих кровоснабжение и снимающих спазм аккомодации (способности глаза четко видеть на разном расстоянии). К ним относятся лазерная стимуляция, магнитотерапия, фотостимуляция, электростимуляция.

Лазерную коррекцию зрения – высокоточный хирургический метод, применяемый после полной стабилизации близорукости. Суть заключается в том, что лазер, изменяя кривизну роговицы, позволяет световым лучам фокусироваться точно на сетчатке, что полностью восстанавливает зрение.

Ирина Ломанова, style@antennatv.ru

НА ЗАМЕТКУ

Чтобы не упустить момент начала болезни, надо 1–2 раза в год посещать офтальмолога для комплексной диагностики. Простой проверки по таблице недостаточно. Необходима оценка бинокулярных функций и состояния сетчатки.

Важно нормировать зрительную нагрузку. В этом помогает правило «20–20–20»: через каждые 20 минут зрительной работы вблизи нужен перерыв на 20 секунд, чтобы посмотреть вдаль на 20 шагов. Положительный результат дает активный отдых на воздухе. Хорошо, если ребенок проводит на улице два часа в сутки. Естественный дневной свет – доказанное средство профилактики миопии.

Контактные линзы детям рекомендуют уже на этапе стабилизации близорукости. Их подбор – сложная задача.

Фото: Signature/iStock

Горячий прием

В холодное время года организму нужны дополнительные калории. Пора добавить в меню сочные паштеты, тушеные овощи с мясом и специями: острые приправы повышают градус.

СВИНИНА В ГОРШОЧКАХ

На 6 порций: 600 г нежирной свинины, 140 г репчатого лука, 140 г моркови, 300 г шампиньонов, 400 г картофеля, соль и черный молотый перец по вкусу, 2 ст. л. растительного масла, 200 мл сметаны.

Мясо нарежьте и обжарьте на масле. Пассеруйте нарезанный полукольцами лук. Когда он станет прозрачным, добавьте крупно натертую морковь, подержите на огне до ее мягкости. Грибы нарежьте, обжарьте на масле. На дно горшочков выложите мясо, накройте луком с морковью, затем грибами и картошкой. Посолите, поперчите, залейте сметаной. Закройте горшочки и отправьте в холодную духовку, разогрейте ее до 160 °С и готовьте около 2 часов.

ПАШТЕТ ИЗ ГОВЯЖЬЕЙ ПЕЧЕНИ

На 6 порций: 600 г говяжьей печени (можно заменить куриной), 150 г сливочного масла, 100 г моркови, 100 г репчатого лука, соль и черный молотый перец по вкусу, лавровый лист, 3 горошины черного перца, 1 ст. л. растительного масла.

Печень нарежьте, выложите в кастрюлю с кипящей водой, добавьте лавровый лист и горошины перца, варите 15 минут. Переложите на тарелку, немного бульона оставьте. Морковь крупно натрите, лук измельчите кубиками, обжарьте на растительном масле. Влейте в сковороду 2–3 ст. л. бульона, посолите, поперчите и тушите 5 минут. В чашу блендера выложите печень, сливочное масло, морковь и лук. Взбейте, подавайте с горячими тостами.

Фото: Essentials, Signature/iStock

ПАСТУШИЙ ПИРОГ

На 6 порций: 600 г куриного фарша, 140 г репчатого лука, 140 г моркови, 2 ст. л. растительного масла, 2 зубчика чеснока, 1 кг картофеля, 2 ст. л. томатной пасты, 2 ст. л. соуса терияки, 300 мл куриного бульона, 2 яйца, 100 г тертого сыра, соль и черный молотый перец по вкусу.

Лук мелко нарежьте, морковь крупно натрите, пассеруйте на масле. Выложите фарш, посолите, поперчите, жарьте до изменения цвета. Добавьте пропущенный через пресс чеснок, томатную пасту и соус, влейте бульон, тушите 30 минут. Картофель сварите, разомните, смешайте с яйцами и половиной сыра. В форму выложите мясную основу, сверху картофельную массу. Посыпьте оставшимся сыром. Запекайте 25 минут при 190 °С.

СУВОРОВСКАЯ КАША

На 6 порций: 100 г перловой крупы, 100 г колотого гороха, 100 г пшена, 300 г репчатого лука, 200 г моркови, 40 мл растительного масла, 800 мл воды, соль по вкусу.

Перловую крупу и горох залейте холодной водой, оставьте на 5 часов при комнатной температуре. Пшено промойте, лук измельчите. Морковь крупно натрите. Перловку и горох откиньте на дуршлаг, перемешайте с пшеном. Пассеруйте на небольшом количестве масла морковь и лук. Выложите половину овощей в кастрюлю. Накройте смесью круп и гороха, выложите оставшиеся лук и морковь, залейте кипящей водой. Посолите, вскипятите, варите 40 минут, периодически помешивая.

РЕЦЕПТЫ ЧИТАТЕЛЕЙ

СЕЛЬДЬ В ГОРЧИЧНОМ СОУСЕ

Потребуется: 700 г мороженой сельди, 1,5 ч. л. столовой горчицы, 1,5 ст. л. дижонской горчицы, 0,8 ст. л. крупной соли, 0,8 ч. л. сахара, 50 мл растительного масла, 0,8 ст. л. лимонного сока.

Сельдь разморозьте, освободите от костей и кожи, нарежьте на порционные кусочки. В литре горячей воды растворите соль, остудите, залейте рыбу и оставьте в холодильнике на 2 часа. В отдельной миске смешайте горчицу, сахар, растительное масло и сок лимона. Залейте заправкой сельдь, перемешайте и уберите в холодильник на 8 часов. За это время рыба успеет просолиться.

Ольга, г. Павлово

КУРИЦА ПО-ДЕРЕВЕНСКИ

Потребуется: куриная тушка (примерно на 1,8 кг), 180 г копченой грудинки, 140 г красного лука, 140 г репчатого лука, 3 зубчика чеснока, соль, черный молотый перец по вкусу, 1 ст. л. майорана, 1 ст. л. растительного масла.

Тушку разделайте на кусочки, натрите солью, перцем и майораном. Лук очистите, разрежьте на четвертинки. Зубчики чеснока поделите на половинки, грудинку нарежьте средними квадратиками. Смажьте форму для запекания растительным маслом, положите куски курицы, лук и чеснок, посыпьте измельченной грудинкой. Отправьте в разогретую до 180 °С духовку. Запекайте 30 минут, затем переверните куски курицы и запекайте еще 40 мин.

Светлана, г. Чебоксары

СОЧНИКИ С ТВОРОГОМ

Потребуется: 250 г муки, 75 г сливочного масла, 65 г сахара, яйцо, 3 ст. л. сметаны, яичный желток, 1 ч. л. соды, щепотка соли. Для начинки: 150 г творога, 2 ст. л. муки, яичный белок, 1 ст. л. сметаны, 1 ст. л. сахара.

Разотрите сливочное масло, добавьте сахар, соль, яйцо, сметану, перемешайте. Всыпьте просеянную с содой муку, быстро замесите тесто, поместите в холодильник на 15 минут. Для начинки соедините творог, сахар, сметану, белок, всыпьте муку, перемешайте. Тесто выложите на рабочую поверхность, раскатайте, вырежьте кружки. На половину каждого, немного отступив от края, положите творожную начинку. Накройте оставшимся тестом и слегка прижмите. Отправьте на противень, застеленный пергаментом, смажьте желтком. Выпекайте в разогретой до 220 °С духовке до румяной корочки. На это уйдет 10–15 минут.

Александра, г. Таруса

ТВ-ОТВЕТЫ: ПОКУПКА

КАКАЯ СТИРАЛЬНАЯ МАШИНА НАДЕЖНЕЕ

Самые дешевые модели – активаторного типа. В них белье вращают лопасти, а не барабан. Поэтому данные устройства выпускают исключительно с верхней загрузкой. Отжимают вещи они не слишком хорошо, но есть модели с душевой лейкой, позволяющей мыться при отключении горячей воды. Отлично справляются с функцией отжима машинки барабанного типа. У всех приборов с верхней загрузкой коллекторный двигатель. Его главный недостаток – дополнительный шум. Тот же минус и у недорогих машинок с фронтальной загрузкой. Гораздо тише работают конструкции с инверторным двигателем, и гарантийный срок у них немалый – до 10 лет. А вот для устройств с коллекторным механизмом этот период сокращен до 2 лет.

«Доброе утро» (0+), Первый канал, 12 ноября, среда

Фото: Essentials, Signature/iStock

ЧЕМ ПОЛЕЗНЫ КАЛЬМАРЫ

Этот морепродукт отличается высоким содержанием белка, необходимого для поддержания сердца и сосудов, нужен он для формирования мышц и костей. Суточная доза вещества для людей с малоподвижным образом жизни – 1 г на килограмм веса. Есть в продукте йод, нормализующий уровень холестерина в крови и регулирующий работу щитовидной железы. Самые вкусные и полезные кальмары – командорские. Если после приготовления блюдо горчит, значит, тушки плохо очищены. Цвет морских обитателей варьируется от белого до розового, оттенок зависит от типа питания. Перед покупкой надо убедиться в том, что в упаковке нет снега и льда, их появление указывает на неправильное хранение. Надо выбирать продукт, произведенный в местах вылова: это Сахалин, Камчатка, Приморский и Хабаровский края.

«Формула еды» (12+), «Россия 1», 8 ноября, суббота

ЧТО В РЕЦЕПТЕ ПЕЧЕНЬЯ КУРАБЬЕ

Плохо, если в состав добавлен маргарин, его используют вместо масла, чтобы снизить себестоимость. Ингредиент плохо влияет на сосуды. Печенье на растительном масле не будет рассыпчатым, его консистенция окажется плотной. Сухая молочная сыворотка, яичный белок и фруктовые добавки – необходимые компоненты. Мука грубого помола лучше хлебопекарной.

«Настроение» (0+), «ТВ Центр», 10 ноября, понедельник

СЕЙФ ЛОМБАРД
ТОО «Сейф-Ломбард»
ПРОВОДИТ ТОРГИ
НЕВОСТРЕБОВАННОГО ЗАЛОГОВОГО ИМУЩЕСТВА
Режим работы: понедельник-пятница, с 9:00 до 18:00
Справки по телефону:
272-30-91
г. Алматы, ул. Богенбай батыра, 156

ANTENNAS.KZ
Сайт в Интернете «Антенна» в Казахстане». Присоединяйтесь!
Не забудьте: свежий номер "Антенны" каждую среду!