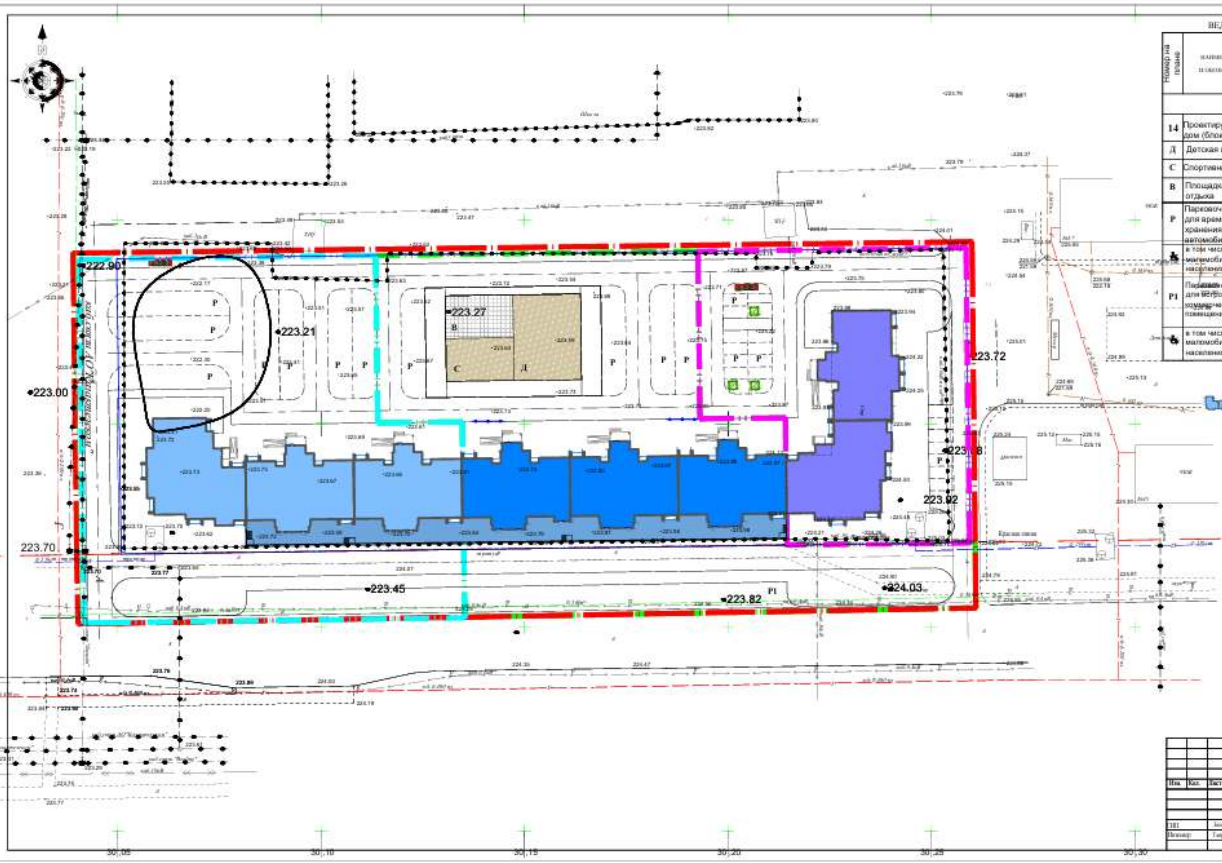

ВЕДОМОСТЬ ЖИЛЫХ И ОБЩЕСТВЕННЫХ ЗДАНИЙ И СООРУЖЕНИЙ

Номер на плане	Наименование и назначение	Этажность	Количество: здания	Количество: квартир: зданий	Количество: квартир: всего	Площадь, м²: застройки: здания	Площадь, м²: застройки: всего	Площадь, м²: общая: здания	Площадь, м²: общая: всего	Строительный объем, м³: здания	Строительный объем, м³: всего
Здания и сооружения											
14	Проектируемый жилой дом (блоки В,Г,Д)	9	1	-	-	1389.3	1389.3	10399.2	10399.2	40815.0	40815.0
Д	Детская площадка	-	1	-	-	-	398.0	-	-	-	-
С	Спортивная площадка	-	1	-	-	-	246.0	-	-	-	-
В	Площадка для тихого отдыха	-	1	-	-	-	65.0	-	-	-	-
Р	Парковочные места для временного хранения автомобилей	-	36	-	10.85	-	-	-	-	-	-
	в том числе для маломобильных групп населения	-	3	-	-	-	-	-	-	-	-
Р1	Парковочные места для встроенных коммерческих помещений	-	27	-	-	-	-	-	-	-	-
	в том числе для маломобильных групп населения	-	3	-	-	-	-	-	-	-	-

УСЛОВНЫЕ ОБОЗНАЧЕНИЯ

- ПРОЕКТИРУЕМЫЙ ЖИЛОЙ ДОМ, БЛОКИ В,Г,Д.
- ГРАНИЦА ПО ЗЕМ АКТУ
- ГРАНИЦА ПРОЕКТИРУЕМОЙ ТЕРРИТОРИИ
- ГРАНИЦА ПРОЕКТИРУЕМОЙ ТЕРРИТОРИИ 1 ОЧЕРЕДИ
- ГРАНИЦА ПРОЕКТИРУЕМОЙ ТЕРРИТОРИИ 2 ОЧЕРЕДИ
- ГРАНИЦА ПРОЕКТИРУЕМОЙ ТЕРРИТОРИИ 3 ОЧЕРЕДИ
- ПЛОЩАДКА ДЛЯ МУСОРОСБОРНИКОВ
- Р — СТОЯНКА ДЛЯ ВРЕМЕННОГО ХРАНЕНИЯ АВТОМОБИЛЕЙ
- x=3928.16 y=15415.25 — КООРДИНАТЫ ПРОЕКТИРУЕМОГО ЗДАНИЯ
- 10.50 — БОРДЮРНЫЕ ПАНДУСЫ
- КРАСНАЯ ЛИНИЯ ГЮ ПДП МКР №3 (от красной линии до линии застройки составляет 6 м)

Изм.	Кол.	Лист	№ док.	Подп.	Дата
ГИП		Аскерова			
Инженер		Гаврин			

ПЗ

«Строительство 9-ти этажного жилого дома №14 со встроенными помещениями в микрорайоне №3 на территории жилого массива "Карасай", уч.№26, ЮЗ "Алмалинский" г.Алматы»

Стадия	Лист	Листов
РП	1	

II очередь. Блоки В,Г,Д.

Генеральный план. Рабочий чертеж. М 1:500

ТОО "ВО ГИТ"