ФИРМЕННЫЕ РЕЦЕПТЫ самых знаменитых ресторанов СССР

тв 20–26 октября 2025 № 42 (1473)

Ваш любимый телегид!

антена

В КАЗАХСТАНЕ

...коп на всю неделю

Алида Нондову

СТС

Александр ПЕТРОВ:

«ФОРТ» ПОМОГ МНЕ ВЫЙТИ ИЗ ЗОНЫ КОМФОРТА

ЗДОРОВЬЕ • ПОГОДА • ФАЗЕНДА

12+

Рекомендуемая цена 160 тг.

ISSN 1728-3868

Сергей Сафронов с семьей.

«Это волшебство»

Сергей Сафронов стал отцом в четвертый раз.

У иллюзиониста и его жены Екатерины родился ребенок. Пол и имя малыша родители пока скрывают.

– В наш прекрасный мир пожаловал новый человек. Я в четвертый раз стал папой. Каждый раз это особенные ощущения, – поделился 43-летний Сафронов. – И этот день запомню на всю жизнь. Я впервые находился рядом с волшебством, держа за руку свою волшебницу. Поддержка в такую минуту очень важна. Я много шутил. В операционную вошел со словами «Куда ложиться?!», рассмешив не только любимую, но и врачей. Я видел многое в своей жизни, но как появляется ребенок на свет – впервые. Крепко держал Катю за руку и продолжал шутить: «Лежи, я пойду перерезать пуповину». И тут врач реально дает мне ножницы и говорит: «Режь!» И вот я встаю и дальше ничего не помню. Все как в тумане! Вижу крохотное тельце розового цвета и совершаю этот ритуал впервые, а, может, и в последний раз в жизни. Смотрю на фото и не могу поверить до сих пор, что это все случилось уже!

У Сафронова есть дочь Алина и сын Владимир от первого брака. В 2017-м он начал встречаться с ассистенткой своей команды Екатериной, через несколько месяцев пара сыграла свадьбу, а в сентябре 2018-го у них родилась дочь Алиса.

Сергей присутствовал на родах и поддерживал супругу Екатерину. Для пары это второй общий ребенок.

СЕМЕЙНЫЙ ВЫХОД

Анна Заворотнюк поделилась редкими семейными кадрами с **Петром Чернышевым**, братом – 25-летним Майклом – и сестрой Милой, которой 21 октября исполнится семь лет.

– Съездили в парк аттракционов! Провели день, как в мультфильме. Было очень тепло, весело и душевно. Накатались, накричались, – подписала снимки 29-летняя Анна.

Девушка рассказала о младшей сестре Миле, которая появилась на свет в браке **Анастасии Заворотнюк** и Петра Чернышева в 2018-м.

– Мила сейчас в каком-то особенно смешном и чудесном периоде, полностью сама одевается, экспериментирует.

В этот раз надела себе митенки из рукавов, которые отрезала от какого-то платья. Ходит теперь в них гордо, как будто так и задумано! В общем, креатив на максималках.

Петр Чернышев с дочкой Милой, Анна Заворотнюк с братом Майклом.

Поставили точку

Шеф-повар **Константин Ивлев** разводится с женой после четырех лет брака.

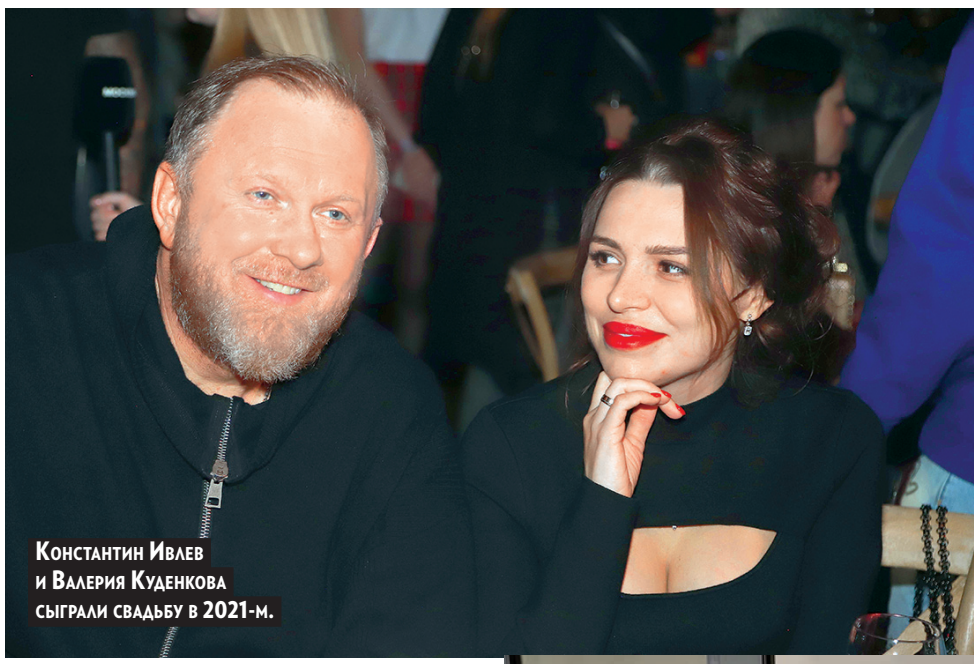

Константин Ивлев и Валерия Куденкова сыграли свадьбу в 2021-м.

Пара познакомилась в 2020-м, Ивлеву на тот момент было 46 лет, а Валерии Куденковой – 28. Свадьбу сыграли через год. Супруги воспитывали трехлетнюю дочку Нику, казалось, в семье царит гармония. Но недавно Валерия огорошила новостью о разводе.

– Мы с Константином Ивлевым больше не вместе. Остались в хороших отношениях и с уважением друг к другу, – поделилась 33-летняя Куденкова.

Повар также уверяет, что сохранил с супругой теплые отношения.

– Да, мы расстались с Лерой, но остались очень хорошими друзьями. У нас не только общий ребенок, но и много чего общего. В жизни такие моменты происходят. Она самая лучшая жена. Большая просьба: не доставайте глупыми вопросами. Лучше живите в центре своей жизни, чем на окраине чужой, – попросил 51-летний Ивлев.

Ради Валерии Константин ушел из предыдущей семьи. С первой женой Марией телеведущий прожил в браке 23 года. Этим летом Мария пожаловалась, что бывший муж перестал платить алименты на содержание 11-летней дочери Маруси, накопился долг в восемь миллионов рублей.

Кстати, вопрос алиментов затронул и **Тимура Родригеза**. Он подал в суд иск с требованием снизить выплаты на детей – 16-летнего Мигеля и 12-летнего Даниэля – от брака с женой Анной.

У Андрея Аршавина шестеро детей.

Андрей Аршавин тоже судится за уменьшение алиментов. Иски получили **Юлия Барановская** и **Алиса Казьмина**.

С Юлией футболист прожил в гражданском браке девять лет, у них трое общих детей: Артему 19 лет, Арсению 13, Яне 17.

На Алисе Аршавин был женат официально, но, по словам Казьминой, участия в воспитании 8-летней дочери Есении не принимает. Всего у Аршавина шестеро детей. Дочь Еву в прошлом году ему подарила нынешняя пассия Анна Петрушина. Андрей признавался, что у него есть шестой ребенок, но мать не захотела записывать его отцом и отказалась от алиментов.

Вероника Селезнева, programs@antennatv.ru

Юлия Барановская с сыновьями Артемом, Арсением и дочерью Яной.

Тимур Родригез расстался с женой после 16 лет брака. Сейчас он встречается с актрисой Катей Кабак.

Фото: Persona Stars, Сергей Иванов/PhotoXpress.ru/Legion-Media. Андрей Камыков/Woman.ru

ANTENNAS.KZ

Сайт в Интернете «Антенна» в Казахстане». Присоединяйтесь!

23 22 4 20, 22, 24

Фото на обложке: пресс-служба канала СТС

Никита Кологривый в сериале «Очень древняя Русь».

Марина Александрова в образе графини.

Исторические образы

Марина Александрова стала графиней, а **Никита Кологривый** – гусляром.

Начались съемки детектива «Околоточный» для канала НТВ с **Александром Устюговым** в главной роли. Его герой, негласный хозяин улиц, чиновник полиции Иван Хватов расследует убийство семьи Охапкиных. Напарницей Хватова становится графиня Ольга Добужинская (Марина Александрова), брат которой попадает под подозрение.

Никита Кологривый перевоплотился в гусляра Садко в комедийном сериале «Очень древняя Русь». В проекте покажут современную жизнь, перенесенную в декорации XIII века. В деревне работает «терем красоты» с процедурами «ужаливания в губы», а сотовую связь заменяет «Вестило» – дети, разносящие сообщения. Кологривый играет рассказчика, который появляется в разные моменты истории.

Также в сериале снимаются **Антон Богданов**, **Янина Студилина**, **Юрий Тарасов**, **Ольга Хохлова**, **Даниил Вахрушев** и **Оскар Кучера**. Премьера ожидается на канале ТНТ.

В Санкт-Петербурге стартовала работа над третьим сезоном сериала «Казанова» для Первого канала. На этот раз Игорь Апрельцев (**Антон Хабаров**) сам становится жертвой аферы. Вернувшись с Камчатки с накопленными деньгами, он решает отвезти их Полине (**Светлана Ходченкова**) и дочери. Но на вокзале его обманывает мошенница Лера (**Елена Тронина**) и присваивает всю сумму. Апрельцев ловит девушку, но денег при ней уже нет. Чтобы вернуть долг, Лера предлагает Казанове поработать в паре. Вместе два афериста колесят по СССР, изобретая цепочку невероятных мошеннических схем.

Константин Хабенский предстанет в образе предпринимателя в драме «Казино». Действие фильма происходит в период перестройки. Главная героиня – студентка-отличница Маша (Елена Тронина) – из-за безденежья бросает МГУ и устраивается крупье в элитное казино, которое открыли английские бизнесмены. Маша знакомится с амбициозным предпринимателем Мавриным и, постепенно забывая про свои принципы, втягивается в интригующий, но опасный мир.

В сериале «Старая закалка» для канала ТНТ **Владимир Вдовиченков**, **Нонна Гришаева**, **Андрей Федорцов** и **Ефим Шифрин** сыграют аферистов на пенсии, которые решают снова взяться за дело. Однако они не обманывают обычных людей, а наказывают мошенников, которые наживаются на чужой доверчивости. Современные Робин Гуды придумывают разные схемы и возвращают людям потерянные деньги.

Константин Хабенский в драме «Казино».

Елена Тронина и Антон Хабаров на съемках «Казановы».

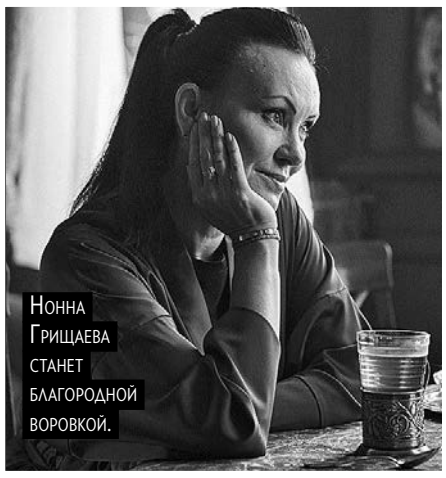

Нонна Грищаева станет благородной воровкой.

Фото: пресс-служба канала ТНТ, «Амедиа Продакшн», «Плюс Студия» и «Лунапарк»

Сложные отношения

Селена Гомес не пригласила на свадьбу подругу, которая отдала ей почку.

Рэйса пожертвовала почку, когда у Гомес возникли осложнения от волчанки.

Франсия и Селена.

В 2017 году певица перенесла операцию по трансплантации. Донором для нее стала актриса **Франсия Рэйса**. Знаменитости дружили, а после пережитого, казалось бы, должны были стать как сестры, но случилось обратное. Слухи о натянутых отношениях появились после того, как в одном из интервью Селена сказала, что считает близким человеком только **Тейлор Свифт**. Рэйса не смогла пройти мимо этой публикации и в комментариях к ней написала лишь одно слово: «Интересно». Гомес в ответ извинилась, что не упомянула всех, кого знает. Затем отец Франсии в беседе с журналистами проговорился, что его дочь недовольна, какой нездоровый образ жизни ведет Гомес, не так она должна была воспользоваться вторым шансом. Еще одним сигналом о разладе стал факт, что актрису не заметили в числе гостей на свадьбе Селены и **Бенни Бланко**. Уже после торжества в Сети появились выдержки из недавнего интервью Франсии. «Я знаю, что она выходит замуж, и рада. Посмотрите, у нее есть жизнь, она уже миллиардер, и я благодарна, что смогла ей помочь. Врачи с самого начала говорили, что донорство – это пожертвование. Если вы жертвуете доллар, вы же не будете потом звонить и говорить: «Эй, что вы делаете с моим долларом?»

Шер и Александр встречались три года.

ФИНАЛ

Певица **Шер** рассталась с 39-летним рэпером **Александром Эдвардсом**. Пара была вместе с 2022 года. Говорят, 79-летняя исполнительница устала от разгульного образа жизни бойфренда, решила поставить точку и сосредоточиться на проблемах 49-летнего сына Элайджи, который страдает от зависимости.

ЖЕНЩИНА-СКАНДАЛ

Меган Маркл дважды за неделю разозлила общественность. Сначала супруга принца **Гарри**, возвращаясь с модного показа в Париже, сняла видео из машины, как проезжает место гибели принцессы **Дианы** и закидывает ноги на сиденье. А после анонсировала выпуск домашнего джема, только, позируя для рекламы, держала ухват вверх тормашками.

Фото: AP/TACC, Xavier Collin/Image Press Agency/Legion-Media, соцсети

ВОССОЕДИНЕНИЕ

Дженнифер Лопес и **Бен Аффлек** пришли вместе на премьеру фильма «Поцелуй женщины-паука». В картине певица сыграла главную роль, а актер выступил продюсером. На красной дорожке бывшие супруги мило беседовали, Бен обнимал Дженнифер за талию. Фанаты пары разделились на два лагеря. Одни предполагают, что это рекламный ход, а вторые надеются на примирение.

Вероника Селезнева, Алеся Гордиенко
kino@antennatv.ru

Александр Петров: я очень азартный человек, для меня важно не участие, а победа

Актер стал ведущим проекта СТС «Форт. Возвращение легенды». «Глядя на испытания, думал: как хорошо, что я не участник! Хотя смотреть как зритель экстремальные шоу люблю. Поэтому на самом деле был счастлив, что могу испытать все изнутри, но в роли хозяина «Форта».

– Отмечу, что я так не выматывался на некоторых сложных сменах в кино, как во время работы на шоу. Это какой-то особый уровень траты энергии. Но также и особый драйв. Самое интересное, что мне это понравилось. Перед съемками у меня были сомнения, но в итоге очень понравилась роль телеведущего.

О ШОУ

Участников ожидают испытания на высоте, в воде, в окружении диких насекомых и животных, в загадочных кельях и башнях в компании таинственных обитателей старинной крепости.
В процессе игры команде нужно собрать все пять частей ключа и подсказки, чтобы в финале заполучить сокровища Петра Первого, по легенде спрятанные в форте Кроншлот.

– Вы сказали, что съемки в проекте «Форт. Возвращение легенды» для вас – выход из зоны комфорта. Считается, что именно в моменты выхода из комфорта и начинается рост. Чему вас научил этот опыт, какие навыки вы приобрели?

– Навыков очень много. Потому что профессия ведущего, особенно если мы говорим про большое шоу, сильно отличается от профессии артиста. Много технических нюансов: и работа с «ухом» (наушник для связи с режиссером. – Прим. «Антенны»), и работа в режиме реального времени, когда нужно быстро принимать решения. В кино все-таки есть возможность подумать, в театре есть возможность подумать сильно заранее. А на телевидении все происходит здесь и сейчас.

– Съемки развернулись на площадке легендарного морского форта Император Александр Первый в Кронштадте. Ощутили дух истории? Вы в этом смысле эмпатичный человек, чувствуете атмосферу мест, где бываете или снимаетесь?

– Да, я проникаюсь, потому что каждое место хранит в себе определенную энергию. Помню, когда поступил в ГИТИС, на первом курсе один из выпускников **Леонида Ефимовича Хейфеца** мне сказал: «Видишь на стене портреты великих? Каждый день со всеми здоровайся, а когда уходишь, говори «до свидания». Есть у нас такая традиция». И вот все четыре года учебы я это делал. А сейчас, когда приезжаю на «Мосфильм», люблю здороваться и прощаться с **Василием Макаровичем Шукшиным**. Для меня это и определенная доля иронии, и поклонение месту. И если вернуться к нашему форту, он имеет свою историю, конечно, я с уважением к нему отнесся. Даже кажется, что стены его помогали, потому что мы пришли с благими намерениями.

– Я с уважением отнесся к форту. Даже кажется, что стены его помогали, ведь мы пришли с благими намерениями.

– Когда вы наблюдали за испытаниями, которые проходили участники, представляли, какие вам тоже было бы интересно пройти?

– Никакие. Каждый раз я думал: «Слава богу, я ведущий, а не участник!»

– Вы же, кажется, никогда не снимались в экстремальных шоу?

– Никогда. Мне хватает адреналина в кино. Когда включается камера, я ощущаю драйв, нерв и готов практически на все. Дополнительно в жизни такие эмоции мне не нужны. Я столько набегался, налетался на площадке, что каждый раз, когда оказываюсь в парке аттракционов или в аквапарке, не испытываю желания лезть на эти горки. Смотреть, как зритель, экстремальные шоу я люблю. Поэтому на самом деле был счастлив, что могу испытать все изнутри, но в роли хозяина «Форта».

– А соревновательный дух вам присущ?

– Да, я очень азартный человек, для меня важна победа. Когда я в юношестве играл в футбол, всегда был главным результат. «Ну, все равно хорошо поиграли» – меня это не устраивает. Поэтому мне важны цифры в прокате фильма, рейтинги – не из меркантильности, а с точки зрения соревновательного духа. Это заряжает, поддерживает и двигает.

– Ведущим одного из сезонов «Форта Боярд» был Сергей Бурунов. У вас с ним вышел забавный видеоролик, где вы его троллите на тему того, что теперь проект ведете вы, а не он. Понятно, что это игра и шоу, тем не менее бывают разные рабочие моменты. Вы научились спокойно реагировать на новости о том, что вас куда-то не утверждают или всегда были в этих случаях спокойны?

– Если отвечать на ваш вопрос по-настоящему честно, никогда я в этих случаях не был спокоен. Конечно, я учусь это принимать, и такие ситуации заводят, стимулируют еще больше работать над собой. Спустя время понимаю, что все произо-

– Я видел, как было страшно ребятам. Они большие молодцы, восхищаюсь, как они преодолевали себя и показывали то, что всегда прятали или боялись продемонстрировать.

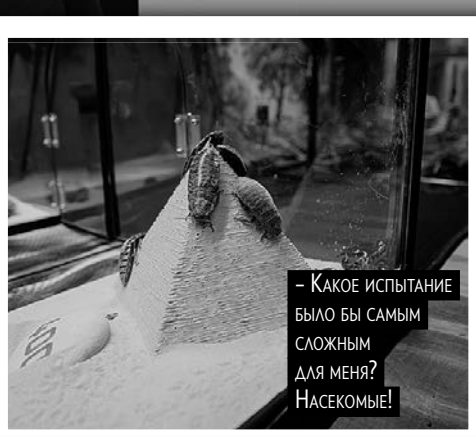

– Какое испытание было бы самым сложным для меня? Насекомые!

Проект снимали на территории туристско-рекреационного кластера «Остров фортов» в Кронштадте.

ANTENNAS.KZ
Сайт в Интернете «Антенна» в Казахстане». Присоединяйтесь!

шло к лучшему. Но в моменте меня это очень сильно задевает.

– Можете назвать проект, где вы хотели сняться, но не сложилось, и вы уже сейчас спокойно об этом вспоминаете?

– В свое время – я был тогда малоизвестным артистом – очень хотел попасть в один фильм. Дошел до финального этапа, и пробы, на мой взгляд, были хорошие. При другом стечении обстоятельств, при другом размышлении людей, которые принимали решение, все могло повернуться в мою сторону. Но повернулось в другую. В тот момент я сильно переживал. Речь идет о фильме «Викинг» с **Данилой Козловским**. С Данилой мы не были тогда знакомы, он уже находился на волне суперуспеха, вышли «Duxless», «Легенда № 17». Потом я с большим удовольствием посмотрел «Викинг», я вообще восхищаюсь Данилой, он крутой артист и крутой человек. И та ситуация дала определенный заряд эмоций, который двигал меня к тому, чтобы развиваться, и создал некую здоровую конкуренцию. В итоге это все дошло до сериала «Надвое» **Валерия Тодоровского**, где мы снялись вместе с Данилой и которым я очень дорожу.

– Здорово, что вы так открыто можете выразить восхищение вашему конкуренту.

– Я восхищаюсь многими своими коллегами. Недавно посмотрел второго «Фишера» и написал **Ване Янковскому**, потому что обалдел от его игры. А еще есть **Милош Бикович**, **Тихон Жизневский**, **Юра Борисов**, **Максим Матвеев**, **Петя Федоров**... Всех не перечислю. Они не только крутые артисты, но и классные люди. Когда я вижу что-то талантливое, сразу об этом говорю. И мне кажется, у нас с этими ребятами есть не сообщество, конечно, у нас нет общего чатика… Хотя вот почему нет? Хорошая идея, можно было бы нам объединиться и сделать такой открытый канал в Telegram. (Смеется.) Так вот, у нас с ребятами есть какое-то единство, ощущение поддержки.

– У вас сезон богат на новые проекты. 23 октября выходит фильм «Горыныч», к Новому году увидим вас в образе Базилио в «Буратино». Кстати, каково было сыграть кота?

– Мой Базилио не кот, человек. Но некоторые кошачьи черты я постарался сохранить в поведении, во взгляде и в обаятельном эгоизме. Во мне много кота в жизни, и было не так сложно достать все эти качества. Так что я на съемочной площадке просто расслаблялся и получал удовольствие от всех этих кошачьих штучек! Базилио очень любвеобильный, ищет тепло, ласку, заботу. Но при этом одиночка. Там было что сыграть.

– Еще на днях состоялась премьера сериала «Камбэк». Там мы вашего героя по прозвищу Компот встречаем в тот момент, когда он потерял память, стал бездомным, и местные старшеклассники решают ему помочь найти семью. Чем вас заинтересовала эта история?

– Я очень верю в этот сериал, это не просто история для подростков. Действие разворачивается в начале 2000-х, это моя юность, и людям, которым сегодня 36–40 лет, окунуться в эту ностальгию еще более интересно. Каждый найдет или вспомнит свой смысл. Также мне очень нравится, что в этом сериале в финале зрителям дается так называемый стейк правильной прожарки. Знаете, бывают такие истории, когда смотришь: как круто, как здорово, только дайте еще финал, чтобы пошли мурашки. А остается вопрос или многоточие. В «Камбэке» все акценты правильно расставлены. Поэтому я очень рад этой истории, рад за режиссера **Динара Гарипова**, рад за юных ребят, которые сыграли школьников. Я сам многому у них учился.

– А со стороны юных артистов вы уже ощутили пиетет, что вы для них старшее поколение, к которому они прислушиваются?

– Да, были такие ситуации. Когда мы приходим на грим, начинаем разговаривать, и я понимаю, что человек со мной на «вы». Или я спрашиваю: «А зачем ты столько снимаешься? 25 проектов параллельно, не спишь. У тебя же уже известность есть, можешь иначе…» И слышу в ответ: «Мы, Александр Андреевич, учились, так сказать, у лучших представителей индустрии. У вас в моем возрасте сколько было проектов?» И я понимаю, что правда, у меня тоже была смена на смене и сменой погоняла. Смеюсь: «Ну да, тогда все правильно, так и продолжай».

– Понимаю, что я для сына – личный пример, это ответственность и стимул с каждым днем становиться лучше.

– Над чем размышляли, когда готовились к роли Компота, что было важно передать?

– Может быть, когда-нибудь я покажу, как выглядел мой экземпляр сценария «Камбэка». Я много фотографировал на съемочной площадке: места съемок, детали. А еще приходил после смены в вагончик, садился и снимал себя в гриме, чтобы зафиксировать выражение глаз. Мой персонаж неболтливый, много на реакциях построено, поэтому мне было важно следить за его взглядом и точно входить в состояние. И все эти снимки я вклеивал в сценарий. В последнее время я делаю его под себя: отдельно заказываю печать экземпляра с красивым шрифтом, с правильным креплением. И очень важен цвет обложки. Например, «Горыныч» у меня синий, а «Камбэк» – черный.

– В начале 2000-х вам было, как и юным героям сериала, 13–15 лет. Если бы вам тогда показали вашу жизнь в 2025 году, поверили бы?

– Я часто задаю себе такой вопрос, и вот с какой целью. «Если бы 10–15 лет назад мне рассказали, как все будет, я охренел бы?» Если ответ «да», значит, я все делаю правильно. И сидя здесь и сейчас, моя задача – сказать про свою точку через следующие 15 лет: «Да ладно! Вот это кайф».

– К слову, о будущем. Вашему сыну 6 октября исполнилось полгода. Есть ли у вас мечты: «Вот Федор подрастет, и мы с ним вместе пойдем...»? К каким любимым занятиям вам хочется его приобщить?

– К очень многим: и кататься на всем подряд, и путешествовать, и футбол смотреть, и ходить в мою любимую баню. Но если это все ему тоже будет по душе, без принуждений: «Ты что, давай, сынок, надо париться…»

– Но болеть-то он будет за «Спартак»?

– Конечно, тут у него нет вариантов. Меня маленького в свое время так папа посадил смотреть футбол, объяснил правила. Он был фанатом «Спартака», я им стал, и Федя будет. Уже сейчас замечаю какие-то вещи: например, в планку встаю и вижу, как сын пытается движения повторять. Невероятное удовольствие – за этим наблюдать. Понимаю, что я для него – личный пример, это огромная ответственность и стимул с каждым днем становиться лучше. Чувствую эту внутреннюю энергию, очень рад ей и благодарен за все.

Оксана Трухан, programs@antennatv.ru

С режиссером Динаром Гариповым на съемках сериала «Камбэк».

– Гореть, быть ненасытным – самое важное. Про это нам всегда говорил Хейфец. А я нередко измеряю проекты вопросом: «Показал бы я этот фильм Леониду Ефимовичу?» «Камбэк» бы точно показал. Мастера уже нет, но как внутренний цензор он всегда рядом, часто веду с ним разговор.

Алиса (**Виктория Исакова**) и Базилио в «Буратино».

Ударница труда, несчастная карьеристка, «железная леди»

«С такими я не танцую!» – этой фразой героиня Румянцевой в «Девчатах» не только ставит на место наглеца, но и отстаивает свое право выбора.

Фото: «Мосфильм»/Legion-Media, Павел Балабанов/РИА Новости, телеканал «Россия», KION, стоп-кадры из фильмов и сериалов

Леночка Крылова (героиня **Людмилы Гурченко**) из «Карнавальной ночи» стала символом новой девушки, которая не боится быть яркой и мечтает о любви.

Как менялись женские типажи в отечественном кино и что влияло на эти трансформации?

До революции образ женщины на экране соответствовал духу времени – в первую очередь она должна быть хорошей женой и матерью, которая на все готова ради своих детей. На ее плечах лежали заботы о доме, семье, она смиренно следовала указаниям супруга-кормильца. Как он сказал – значит, так и будет.

20-30-Е ГОДЫ

Теперь женщину представляли не просто матерью – она стала принадлежать государству и народу. Работала наравне с мужчинами и даже в чем-то их превосходила. Но трудилась не ради собственных интересов, а на благо общества, страны. Пример такого образа – героиня фильма 1928 года «Дом на Трубной», где деревенская девушка Прасковья становится депутатом от профсоюза горничных.

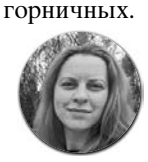

– В 1920-е годы женщина в советском обществе начала занимать более заметное место, выступая символом прогресса, – говорит киновед и культуролог **Анна Казарина**. – Героини стремились к большей самостоятельности, демонстрировали черты, ассоциируемые с мужским характером. Однако к 1930-м годам идеалы начали смещаться. В женских образах стали ярче проявляться другие черты – доброта, самоотверженность и эмоциональная теплота. В то же время формировался новый советский идеал: женщина должна была оставаться независимой, привлекательной и успешной в профессиональной деятельности.

40-50-Е ГОДЫ

В период Великой Отечественной войны в кино подчеркивали образ сильной героини. С фронта не вернулись миллионы мужчин, и женщины восстанавливали колхозы, заводы, занимались тяжелейшим трудом, осваивали сложные профессии. Одни девушки лихо управляли тракторами, другие совершали научные открытия. Почти все фильмы проходили жесткую цензуру Министерства культуры, по требованиям чиновников вносились правки в сценарий. Неугодные картины могли долгие годы лежать на полках. Поэтому режиссеры старались, пусть и в игровой форме, отразить требование времени – видеть женщину сильной, не боящейся ответственности, которой нет времени на наряды и прически. Работа на благо страны – вот основная позиция героинь. На экранах мужчины влюблялись в трудолюбивую простую девушку, а ветреные красотки часто оставались за бортом. Порой рядом с такими героинями оказывались лентяи, которые набивали себе цену. Так, за Глашей (**Марина Ладынина**) из «Свинарки и пастуха» ухаживает первый красавец на деревне – конюх Кузьма (**Николай Крючков**), только и мечтающий о московских магазинах. И девушка находит счастье с парнем, который полная противоположность Кузьме, – трудолюбивым пастухом Мусаибом (**Владимир Зельдин**).

– В военное и послевоенное время женщины на экране были источником надежды на восстановление разрушенного мира. В фильме «Свинарка и пастух» Глаша стала собирательным образом девушки, которая не только комфортно чувствует себя среди мужчин, но и готова с ними соревноваться.

60-Е ГОДЫ

Ближе к 60-м годам женский образ становится мягче, наивнее. Девушки-активистки становятся более амбициозными, ходят на танцы, мечтают о любви. Но в то же время хотят изменить мир и борются за все хорошее. В правильную Надю (**Надежда Румянцева**) из комедии «Неподдающиеся» влюбляются двое разгильдяев, которых она пытается исправить. Ее же Тося из «Девчат» – вроде и простая повариха, но цену себе знает и готова осадить передовика и красавца, по которому вздыхают другие девушки.

В конце 50-х годов женский образ в кино изменился. Девушки стали амбициознее не только в работе, но и в любви.

70-80-Е ГОДЫ

Становится популярен образ женщины, которая обязательно несчастна, если рядом нет мужского плеча. Да, в карьере она состоялась, дом полон, должность руководящая, но героиня одинока. Наглядный пример – Катерина (**Вера Алентова**) из «Москвы слезам не верит», Калугина (**Алиса Фрейндлих**) из «Служебного романа». Кстати, обе героини выбирают себе спутников гораздо ниже по социальному статусу. Гоша – слесарь, Новосельцев – подчиненный Калугиной.

В противовес этим героиням были и другие – легкомысленные, меркантильные, которые мечтали о роскоши, пытались получить лучшее от жизни, однако сами не прикладывали усилий. Анна (**Наталья Гундарева**) из «Сладкой женщины» всю жизнь в поисках денежного покровителя, Людмила (**Ирина Муравьева**) из той же «Москвы слезам не верит» ищет мужчину с московской пропиской.

Героиня **Веры Марецкой** из горничной выросла до депутата.

В фильме «Трактористы» героиня Марины Ладыниной Марьяна грубовата и готова помериться трудовыми подвигами с мужчинами, а ее Глаша в «Свинарке и пастухе» (на фото слева) более женственна, но не менее трудолюбива.

Мария Порошина в сериале «Всегда говори «всегда».

Героиня Виктории Толстогановой в картине «Чиновница» – жесткий руководитель.

Катерина из фильма «Москва слезам не верит» воплощает образ успешной, но одинокой женщины.

Наталья Негода сыграла главную роль в скандальном фильме «Маленькая Вера».

В итоге героини остаются у разбитого корыта.

– В 1980-е в кино был популярен образ одинокой женщины, для которой счастье обретало смысл лишь с появлением мужчины. И ему они готовы уступить лидерство, пусть он и ниже по статусу, – считает Анна Казарина.

ПЕРИОД ПЕРЕСТРОЙКИ, КОНЕЦ 80-Х

Кино стало раскрепощеннее – цензура ослабела, появились фильмы с откровенными сценами. Раскрывались не только душевные качества героинь, но и их сексапильность, чувственность.

– Тема женской сексуальности поднимается как вызов нормам и системе. Особенно яркие примеры – фильмы «Маленькая Вера» и «Интердевочка», – говорит киновед.

КОНЕЦ 90-Х

Популярный образ – обманутая мужем-негодяем жена, которая оказывается либо в тюрьме, либо на грани нищеты. Но вопреки всему ей удается не только выбраться, но и наказать супруга-обманщика. При этом она доказывает свою самостоятельность собственным успехом, но опять же не без помощи благородного мужчины, который в нее влюбляется. Это Ольга Громова (**Марии Порошиной**) в сериале «Всегда говори «всегда» и Лиза (**Ирина Лачина**) в «Леди Бомж».

Self made woman – женщина, которая сделала себя сама. Этот типаж в кино актуален в наши дни.

2000-Е – НАШЕ ВРЕМЯ

Появляется такой термин, как self made woman – женщина, которая сделала себя сама. Она развивается профессионально, во многом наступает на пятки мужчинам, руководит ими. Не боится брать на себя ответственность, принимает решения в отношении не только себя, но и близких. Она может быть жесткой и порой даже жестокой. Однако умеет сохранять баланс между карьерой и семьей. Это Мария Швецова (**Анна Ковальчук**) в «Тайнах следствия», Анастасия Каменская (**Елена Яковлева**) в «Каменской», Арина (**Виктория Толстоганова**) в «Чиновнице».

Лиза Барская, Венера Ерофеева
kino@antennatv.ru

Мария Швецова в «Тайнах следствия» совмещает руководящую должность и семейные заботы.

– Мне не нравятся люди необязательные: пообещают и не сделают. Ценю порядочность и открытость. А с другими сложно, хотя по работе приходится общаться со всеми.

Марина с мамой Ириной Васильевной и дочерью Доминикой (ей 26 лет).

Фото: личный архив Марины Хлебниковой

«Не откладывай на завтра то, что можно сделать послезавтра»

Певица **Марина Хлебникова** ответила на вопросы читателей «Антенны».

В следующем номере вам ответит актриса **Екатерина Вуличенко**. Присылайте вопросы на почту **kino@antennatv.ru**. А также пишите, кого вы хотели бы увидеть в этой рубрике.

В ноябре у вас юбилей – 60 лет. Как планируете отметить?

Светлана Дворова, 39 лет, г. Пермь

– Стандартно день рождения проходит в работе. Юбилей не исключение. Для начала отметим со зрителями и командой, позже соберемся с родными и друзьями. В день рождения звонят люди, с которыми общаюсь несколько раз в год. На разговоры уходит 3,5 часа!

Что придает вам сил, от чего заряжаетесь?

Денис Маклашов, г. Подольск

– Стараюсь брать энергию от отдыха в деревне, солнца, автопутешествий и людей. Люблю почитать, привести себя в порядок и, конечно, поспать. Это важное восстановление. Нравится выйти с мамой погулять, посидеть часочек в солнечный день на улице. А еще меня сильно поддерживают зрители – и эта энергия взаимна. Говорят, кто-то энергетический вампир, а кто-то донор. Проверяла, оказалось, я генератор энергии.

Похожи ли вы с дочкой Доминикой по характерам, взглядам на жизнь? Советуетесь ли друг с другом?

Мария Силина, г. Москва

– Ника более мягкая. А так мы обе легкие на подъем, любим путешествия и можем их организовать. Умеем сохранять с людьми добрые отношения, а если вдруг с кем-то случился конфликт, стараемся наладить все заново. Советуемся не только в бытовых ситуациях, но и в вопросах человеческих отношений. Я тоже могу пойти к ней за советом. Дочь говорит: «Мне повезло, что ты мне как подружка». Но в каких-то вещах я ей мама.

В чем вы поменялись с годами?

Сергей Тетевицкий, 55 лет, г. Тверь

– Я стала более опытной. С детства была упрямая. Если не получалась задачка, все равно ее ковыряла. И сейчас, пока хорошо не отработаю на студии, не остановлюсь. Но уже какие-то вещи откладываю на завтра. Считаю, прежде чем принять решение, надо его переварить. Как говорит мой друг-музыкант: «Никогда не откладывай на завтра то, что можешь сделать послезавтра».

Прочитала, что вы любите кошек и собираете их фигурки. А есть ли у вас этот питомец?

Раиса Валова, г. Санкт-Петербург

– Фигурок уже насобиралась, а животные есть. Всю жизнь у мамы, бабушки и у меня живут кошки. Первую мы привезли из деревни, вторую я подобрала на улице, а нынешних двух взяла у батюшки на подворье. Их было три, мама говорит, надо было всех брать. Но и этих-то не прокормишь. У меня сейчас рыжий кот весом восемь кг. Если взять руку и сжать в кулак, то у него такая лапа. А кошка малюсенькая, пятнистая бело-черная.

Что ждать от вас поклонникам?

Вероника Иванова, 35 лет, г. Александров

– Мы переиграли с музыкантами песню «Осенние листья», она выйдет в сборниках. А главное – наша команда будет отмечать мои 35 лет на сцене. Поедем в тур с 17 ноября по 7 декабря по городам Сибири.

ANTENNAS.KZ
Сайт в Интернете «Антенна» в Казахстане». Присоединяйтесь!
антенна

ANTENNAS.KZ
Сайт в Интернете «Антенна» в Казахстане». Присоединяйтесь!

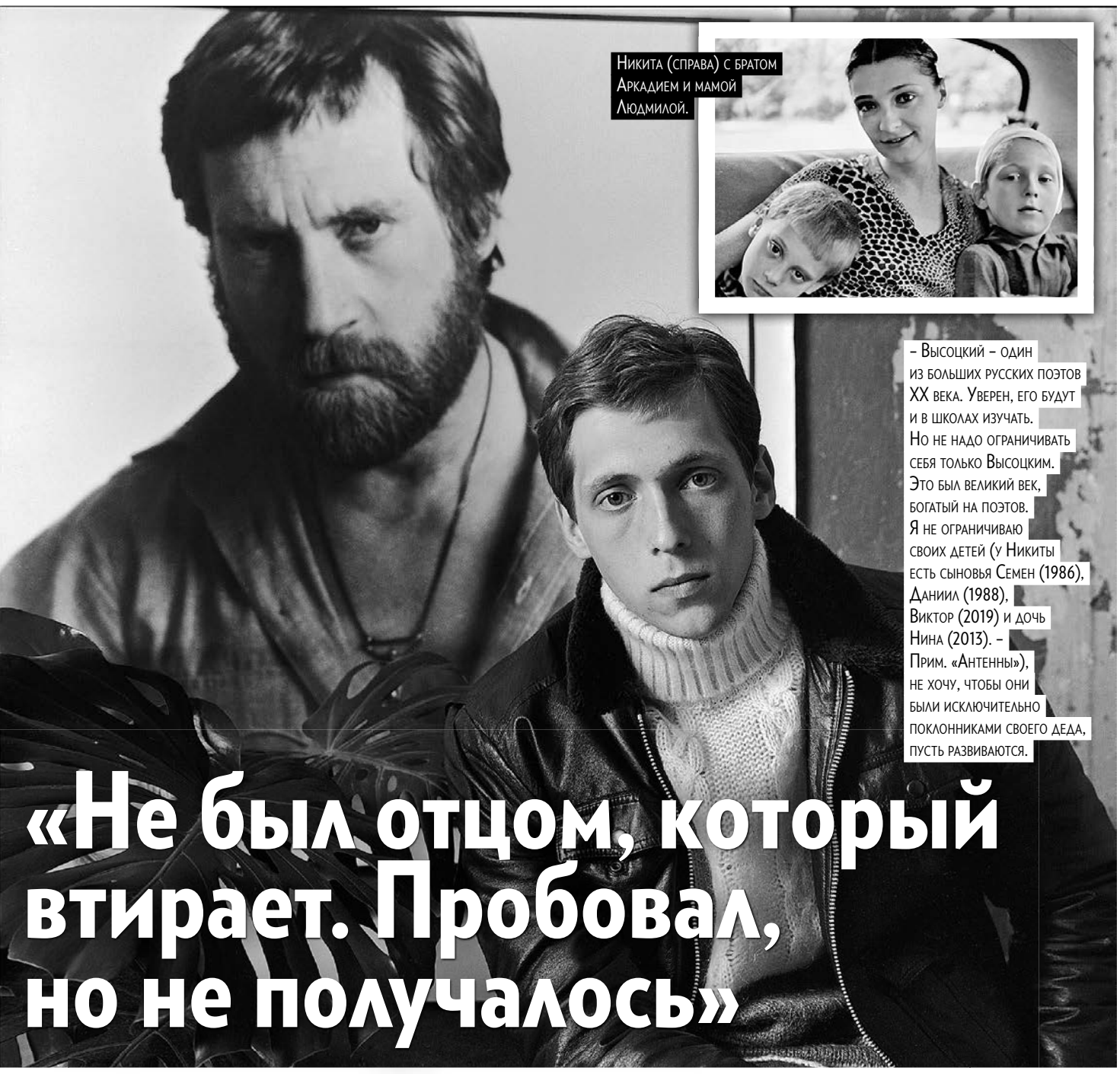

Никита (справа) с братом Аркадием и мамой Людмилой.

– Высоцкий – один из больших русских поэтов XX века. Уверен, его будут и в школах изучать. Но не надо ограничивать себя только Высоцким. Это был великий век, богатый на поэтов. Я не ограничиваю своих детей (у Никиты есть сыновья Семен (1986), Даниил (1988), Виктор (2019) и дочь Нина (2013). – Прим. «Антенны»), не хочу, чтобы они были исключительно поклонниками своего деда, пусть развиваются.

Фото: Валерий Плотников/East News, Persona Stars/Legion-Media, соцсети

«Не был отцом, который втирает. Пробовал, но не получалось»

«Ему не нужно было ругать меня за двойки или за то, что я зубы не почистил. Он был человеком настолько заразительным и настоящим, что воспитывал просто своим присутствием в нашей жизни». Премьера в кинотеатрах фильма «Август», где **Никита Высоцкий** – один из режиссеров, стала поводом для разговора с ним о кино, о жизни и об отце **Владимире Высоцком**.

– Как думаете, сегодняшним подросткам эта картина будет интересна?

– Хочется сказать «да», но я не могу за них ответить. Это самая непредсказуемая публика – не только в отношении кино. Молодые люди полны эмоций, энергии и при этом могут опираться на чьи-то авторитеты, все еще слушают родителей, а кто-то – уличную компанию или тренера. Мы хотим человека выдернуть, остановить и погрузить в мир, который ему незнаком. Я тоже когда-то был молодым, безбашенным, но помню, как лет в 13–14 посмотрел картину «Они сражались за Родину» и несколько дней был под впечатлением, не мог отключиться от увиденного. Надеюсь, мы тоже зацепим молодых людей. Мое восприятие войны во многом сформировано отцом, его творчеством и отношением к ней. Для него война была великой бедой, и это ощущение есть в картине «Август».

– Вы как-то сказали, что пытаетесь узнать об отце то, что не успели при его жизни. Какие открытия сделали в последнее время?

– Когда он ушел из жизни, мне было 16. Когда был рядом, доступен, я мог о многом его спросить. Но никто не готовился к тому, что отец умрет. Потом многое узнавал от его друзей, но больше всего из творчества. Главная загадка для меня – как он это все успел, откуда взял. Проще всего объяснить, что где-то услышал, через себя пропустил – и родилась «Охота на волков». Но я слежу за своим отношением ко многим вещам, связанным с отцом, и понимаю: осознать его всей моей жизни не хватит.

Я долго не понимал, почему отец свои стихи никому не показывал при жизни. Все думали, что он исписался в последние годы. Не 40–45 песен вышло, как обычно, а 10. А он писал стихотворения, больше 50, но про них никто не знал. О них стало известно, когда отца не стало, даже была версия, что стихи не его. А в какой-то момент до меня дошло, что в них много смерти. Смерть, его собственная, была темой его размышлений. Не мог об этом не писать, потому что понимал: он уходит. Но и не показывал, потому что понимал: как только кому-то покажет, то эту проблему, которую считал своей, как бы повесит на других людей. А он был человеком, который скорее чужие проблемы брал на себя. Для меня это вдруг стало очевидным, хотя можно было догадаться 45 лет назад, когда его не стало (Владимир Высоцкий умер 25 июля 1980 года. – Прим. «Антенны»). Я видел, как он дорабатывал тексты, доводил их до идеала, менял целые строфы, готовил стихи к изданию и никому не показывал. Это говорит о нем как об очень мужественном и цельном человеке.

– Вы в этом похожи на отца?

– Сложно сказать. Думаю, в чем-то похож. Вопрос меры. Он был сверх меры одарен, гениальный человек. Таких людей откровенно мало, и это нормально. Я в этом смысле себя с ним не сравниваю. Никогда не хотел бодаться с отцом и доказывать что-то, у меня не было внутреннего с ним соревнования. Я признаю его величину. Я смотрю на его фотографии. Его не стало в 42. Мне сейчас 61 год. И на самых взрослых фотографиях он моложе меня. Мои старшие дети скоро будут такого возраста.

– Никогда не хотел бодаться с отцом, доказывать что-то.

Я горжусь фамилией своей и тем, что его сын. Хочу, чтобы дети мои понимали это, хотя они его никогда не видели. Но думаю, что все-таки я похож больше сам на себя.

Никита Высоцкий с супругой Натальей.

И мне кажется, это правильно. Быть похожим на Высоцкого – значит быть похожим на самого себя. «Колея эта – только моя! Выбирайтесь своей колеей».

– Тяжело всю жизнь нести груз ответственности перед именем такого отца...

– Согласен, но у меня другой жизни-то не было – и в общем-то не надо. Мне не с чем сравнивать, я привык. Да, есть люди, которые говорят, что Никита все свои годы как под иконой. Но груз ответственности, да и вообще ответственность – это неплохо.

– Вы с отцом на серьезные, философские темы разговаривали в детстве?

– Нет, конечно. В конце жизни, может быть, несколько раз, чуть-чуть. Он не был таким отцом, который втирает. Иногда пробовал, у него не получалось. Ему не нужно было ругать меня за двойки или за то, что я зубы не почистил. Он был человеком настолько заразительным и настоящим, что воспитывал просто своим присутствием в нашей жизни.

– Каким дедом он мог быть? Сумел бы найти общий язык с вашими детьми?

– Он был человеком, по воде не ходил. Наверное, для него это было бы важно. Но он до этого не дожил, и потом, прямо скажем, семья в его жизни из-за огромного напряжения, которого требовало творчество, не была чем-то основным. Мама рассказывала, как он радовался, когда она родила Аркадия (актриса **Людмила Абрамова** – вторая супруга Владимира Высоцкого и мать двоих его детей – Аркадия (1962) и Никиты (1964). – Прим. «Антенны»): залез к ее окну по фонарному столбу. Она кричала: «Володя, слезай, упадешь, высоко!» А он был счастлив, что родился сын. Думаю, что и внукам тоже был бы рад, но не судьба. А у него хорошие внуки, и внучки, и правнуки, и правнучки. Так что Высоцких много.

– Собираетесь ли все вместе за большим столом в праздники?

– Последний человек, который мог нас собрать, была моя мама. Она, к сожалению, уже больше двух лет, как ушла. Но мы стараемся поддерживать с родственниками связь. Не так, конечно, как бабушка моя, Нина Максимовна, и мама. Они были центром семьи. Может, старший брат возьмет на себя сейчас это. Собираемся чаще по грустным поводам, когда с кем-то прощаемся. А так у каждого своя жизнь, много забот. Это тоже одна из проблем в связи с изменениями в жизни – вот такими, технологическими. Можно позвонить по видео, вроде как повидались. Конечно, обязательно надо встречаться. В этом смысле моя жена – молодец. Она старается, чтобы наши дети чувствовали, что они – часть семьи, и мы в гости ходим к родственникам. Это ее инициатива.

– Вы преподаватель, актер, режиссер, руководитель Музея Владимира Высоцкого. Как удается все успевать, в чем черпаете силы?

– Для меня главное – общение. С близкими, друзьями, коллегами. Я преподаю студентам, и не то что прямо вампирю от них, пью молодую энергию. Скорее для меня это переключение на другое занятие. Расслабляться не очень умею, это нехорошо.

– Над чем сейчас работаете?

– Я кинематографист поневоле. Есть люди, которые рвутся в кино, и их не пускают, я же хочу вырваться, а меня не отпускают. Последние 20 лет сотрудничаю с «Дирекцией кино», одним из серьезных кинопроизводителей. Рад, что мне доверяют.

Екатерина Рижская, kino@antennatv.ru

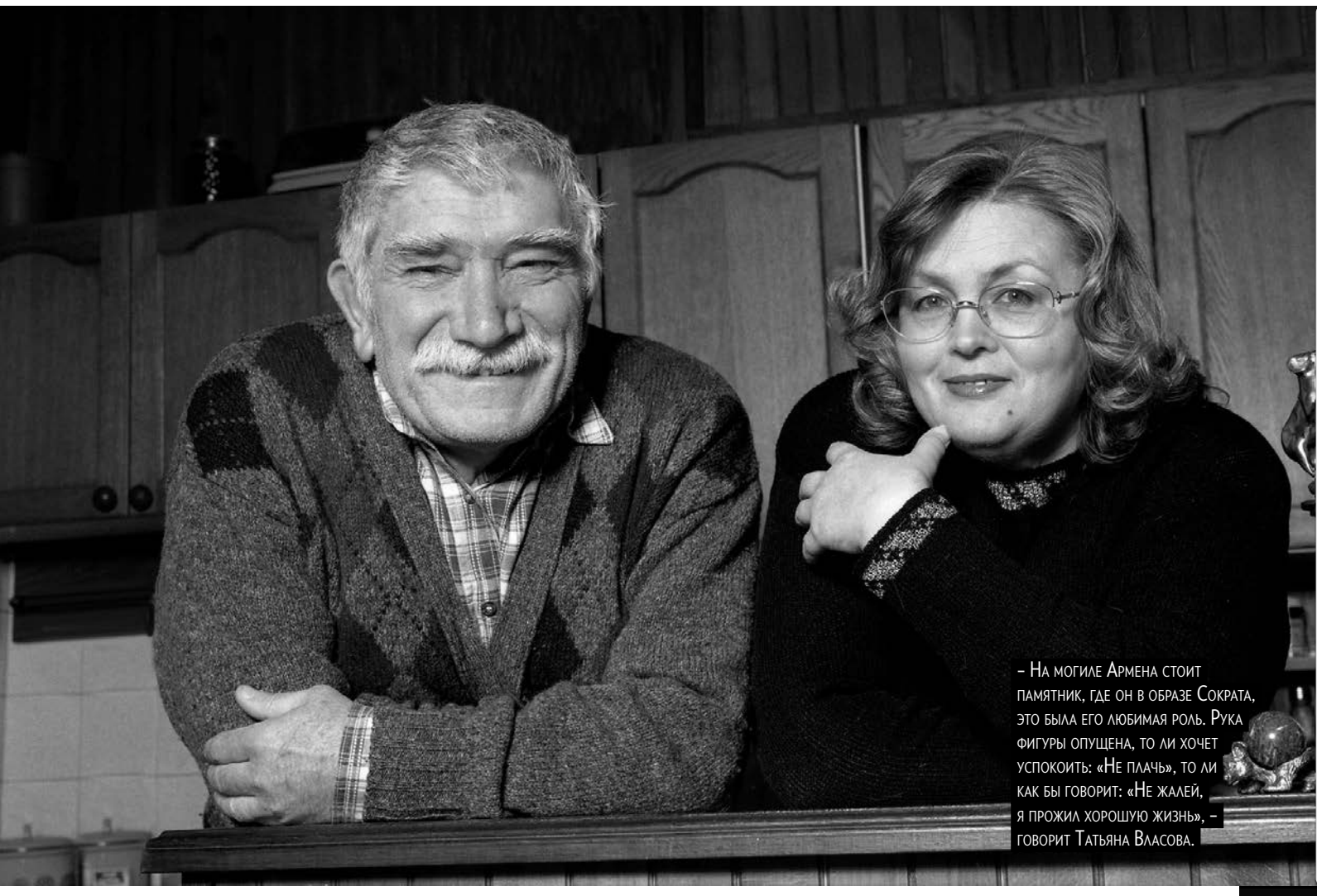

– На могиле Армена стоит памятник, где он в образе Сократа, это была его любимая роль. Рука фигуры опущена, то ли хочет успокоить: «Не плачь», то ли как бы говорит: «Не жалей, я прожил хорошую жизнь», – говорит Татьяна Власова.

ДОСЬЕ

Родился: 3 октября 1935 года в Ереване.

Образование: Ереванский художественно-театральный институт.

Карьера: служил в Ереванском русском драматическом театре имени К.С. Станиславского, Театре имени Ленинского комсомола, Московском театре имени Вл. Маяковского. Снялся более чем в 250 фильмах и сериалах. Озвучивал мультфильмы. Был основателем и художественным руководителем Московского драматического театра под руководством Армена Джигарханяна.

Семейное положение: первая жена – Алла Ванновская (не стало в 1966-м), дочь Елена (погибла в 1987-м); вторая супруга – Татьяна Власова (82 года), пасынок – Степан, актер (59 лет); третья жена – пианистка Виталина Цымбалюк-Романовская (46 лет). Развелись, детей не было.

Умер: 14 ноября 2020 года в Москве. Похоронен на Ваганьковском кладбище.

Армен Джигарханян: когда ты улыбаешься, становишься красивая

Так говорил актер супруге – актрисе **Татьяне Власовой**. Они расстались, прожив вместе полвека, а затем соединились вновь. «Моя жизнь была наполнена им. Вот кресло, в котором Армен сидел и смотрел телевизор, здесь лежал, тут кушал, а теперь его нет», – делится вдова. В этом году народному артисту исполнилось бы 90 лет, прошло пять, как его не стало.

Комические и лирические образы, коварные злодеи и мудрые старцы – Джигарханяну были подвластны любые герои. За свою карьеру он воплотил больше 250 ролей в театре и кино, подарил голос множеству персонажей.

С детства Армен комплексовал из-за внешности. Однако длинный нос и невысокий рост не помешали ему добиться успеха – как профессионального, так и личного. Джигарханян был женат трижды. Его первая супруга, актриса **Алла Ванновская** (официально брак не был оформлен), трагически ушла из жизни в 46 лет (она страдала тяжелым психическим заболеванием), оставив ему дочь Елену. Второй брак был с актрисой Татьяной Власовой, сына которой Армен Борисович усыновил. Их совместная жизнь длилась почти 50 лет. В 2015-м супруги разошлись: жена уехала жить и работать в Америку. Джигарханян остался в Москве один после перенесенного микроинсульта. Одному было непросто, и через год актер вступил в союз с пианисткой **Виталиной Цымбалюк-Романовской**, моложе Джигарханяна на 43 года. Отношения оказались бурными и сопровождались громкими конфликтами. Позже артист признался, что этот период принес ему «много несправедливой боли». В 2017-м он подал на развод, обвиняя Виталину в попытках завладеть его имуществом – двумя квартирами в Москве и банковскими счетами.

Жизненные потрясения серьезно отразились на здоровье Джигарханяна. Актер, страдавший сахарным диабетом, перенес второй инсульт, у него обострились проблемы с почками. В конце 2019-го Армен Борисович вновь сошелся с Татьяной Власовой, которая прилетела из США, чтобы заботиться о бывшем супруге. Вместе они провели около года. Пара даже планировала повторный брак, но оформить отношения им так и не удалось. Народный артист ушел из жизни в ноябре 2020 года. «Я всю жизнь играл и жизнь свою проиграл», – говорил в последнее время Джигарханян.

– Самым близким существом для актера был его кот Фил.

Сейчас Татьяна проживает в трехкомнатной квартире в Староконюшенном переулке, раньше это было их с мужем общее жилье. Теперь оно принадлежит ей лишь наполовину. Армен Борисович продал свою часть бизнесмену Юрию Растегину, который разрешил Джигарханяну пользоваться его долей на бессрочной и безвозмездной основе. Позже Юрий планирует превратить квартиру в музей имени Джигарханяна.

– После моего возвращения в Москву мы часто проводили время вместе, – делится вдова артиста Татьяна Власова. – Порой думаю, что могла сделать больше, быть ближе, чаще проявлять заботу. Это чувство, наверное, знакомо всем, кто теряет близкого: кажется, что ты недодал тепла, недолюбил... Приспосабливаться к утрате невероятно сложно. Вот кресло, в котором Армен сидел и смотрел телевизор, здесь лежал, тут кушал, а теперь его нет ни в кресле, ни за обеденным столом. Наступила пустота. Моя жизнь была наполнена им. Руку погладит, скажет что-то… Он любил улыбающихся. «Когда ты улыбаешься, становишься красивая», – говорил Армен.

– Одним из ударов для Джигарханяна стала смерть дочери Елены в 23 года, – говорит актриса **Светлана Немоляева**. – Девушка вместе с женихом погибла от отравления угарным газом в 1987 году. Армен Борисович тогда замкнулся. Кажется, после этого и поседел. Его спасала работа, он соглашался на любые роли.

– Армен Борисович гармонично соединял в себе талант великого художника и простоту мудрого человека, – вспоминает друг артиста Артур Согомонян. – Популярность никак не отражалась на его характере, он оставался скромным, спокойным, обладал удивительным даром проникать в душу человека. Армен Борисович очень любил книги. Однажды у него попросили сборник стихотворений армянского поэта **Паруйра Севака**, который был ему особенно дорог. Книга была презентом самого автора с его автографом, что делало ее уникальной, учитывая трагический уход (Севак с женой Ниной погибли в автокатастрофе. – Прим. «Антенны»). Джигарханян дал ее почитать, но сборник не вернули, человек исчез. Когда позже кто-то попросил у него другую важную книгу, он уже хотел отказать, но глубоко задумался. И решил не позволять поступкам недобросовестных людей менять собственные принципы.

...Самым близким существом для него был кот Фил, – продолжает Согомонян. – Когда Армен Борисович приходил домой, тот прыгал ему на руки. Позже Джигарханяна ждало болезненное расставание с любимцем, Татьяна забрала кота с собой в Америку. Когда Фила не стало, внутри у Армена Борисовича будто все остановилось. У него были три значимых места на земле: Ереван, где упокоилась мать, Москва, ставшая местом последнего пристанища дочери, и Даллас, где похоронен Фил. Если загробный мир существует, то больше всего на свете он хотел бы встретить там мать и Фила.

Лиза Барская, kino@antennatv.ru

Джигарханяна пригласили на роль Горбатого в «Место встречи изменить нельзя», когда из-за болезни от работы отказался **Ролан Быков**.

Сначала актера рассматривали в фильм «Здравствуйте, я ваша тетя!» на роль полковника, так как он уже играл ее в театре.

Армен Борисович любил пересматривать комедию «Ширли-мырли», где снялся в роли мафиози Козюльского.

Фото: Persona Stars, «Мосфильм»/Legion-Media, стоп-кадры из фильмов

КТК

07.00 ҚР ӘНҰРАНЫ
07.05 «ӘНІМ СЕН ЕДІҢ», ойын-сауық
07.40 «ӨКІНБЕ СЕН», өзбек телехикаясы. С субтитрами на русском языке.
09.40 «БИТВА ЭКСТРАСЕНСОВ», реалити-шоу
14.00 Сериал «ПОЦЕЛУЙ»
16.20 Сериал «КОЛЬЦО С РУБИНОМ»
18.30 Сериал «ОДНАЖДЫ В ЧУКУРОВА»
20.35 КЕШКІ ЖАҢАЛЫҚТАР
21.00 ВЕЧЕРНИЕ НОВОСТИ
21.40 Сериал «ТВЕРСКАЯ. ЛЮБОЙ ЦЕНОЙ»
00.00 Сериал «КОРОЛЕВА ИГРЫ»
02.30 Сериал «БЕССМЕРТНИК»
04.00 Сериал «КОЛЬЦО С РУБИНОМ»
04.50 «ӨКІНБЕ СЕН», өзбек телехикаясы. С субтитрами на русском языке (қайталау)
06.00 «ӘНІМ СЕН ЕДІҢ», ойын-сауық (қайталау)
06.10 КЕШКІ ЖАҢАЛЫҚТАР (қайталау)

Хабар

05.00 «Дүлдүлдер дүбірі»
06.00 Телехикая «ПӘЛЕНШЕ-ЕВТЕР»
07.00, **08.00**, **08.55** «Оян!»
07.50, **18.00** Новости
08.35 Глобальные события
10.30 Мультсериал «Супер Мяу»
11.00 «Бегом за деньгами»
12.00, **20.00 Телехикая «АР АЛДЫНДА»**
13.45, **21.45 Телехикая «КЕЛІНЖАН-6»**
14.30, **19.30** Жаңалықтар
14.40 Жұмыр жер
15.10 Хақың бар
15.30 Айтыс айнасы
16.00, **23.40 Сериал «СЕРЕБРЯНЫЙ ВОЛК»**
18.30 Пульс планеты
19.00 Жер-жаһан
22.40 «КешREC»
01.40 Сериал «ПЕРЕКРЕСТОК»
02.40 ҚР Әнұраны

31 канал

05.58 ҚР ӘНҰРАНЫ
06.00 «Әзіл студио» ойын-сауық
06.30 «TikTok show» ойын-сауық
07.00, **05.00** «Time Vine» ойын-сауық
07.30 «31 әзіл» ойын-сауық
09.00 «Күліп All» ойын-сауық
09.40 Мультсериал «Пингвины Мадагаскара»
10.40 Мультсериал «Аватар: Легенда об Аанге»
11.40 Мультсериал «Губка Боб»
12.50 Худ. фильм «ИГРЫ С ОГНЁМ»
15.00 Худ. фильм «КРЕПКИЙ ОРЕШЕК: ХОРОШИЙ ДЕНЬ, ЧТОБЫ УМЕРЕТЬ»
17.10 Худ. фильм «СКОРОСТЬ-2: КОНТРОЛЬ НАД КРУИЗОМ»
20.00 Информбюро (рус., каз.)
21.00 «Әділдік алаңы» ток-шоуы
22.10 Худ. фильм «КИКБОКСЕР: ВОЗМЕЗДИЕ»
00.10 «АЙДАҢАРЛАР ШАЙҚАСЫ» телехикаясы.
01.30 Теннис. «Almaty Open 2025»
05.30 «Ризамын» ойын-сауық

Первый канал Евразия

06.00 «П@YTINA»
07.00 «KOREMIZ-ШОУ»
08.00 «ҚАЙЫРЛЫ ТАҢ, ҚАЗАҚСТАН!»
09.00 «ДОБРОЕ УТРО, КАЗАХСТАН!»
10.00 «ЖИТЬ ЗДОРОВО!»
10.55 «МОДНЫЙ ПРИГОВОР»
11.55 «ДАВАЙ ПОЖЕНИМСЯ!»
12.55 «ПУСТЬ ГОВОРЯТ»
14.10 «НОВОСТИ»
14.20 «ЖАҢАЛЫҚТАР»
14.30 «QOSLIKE». Жаңа маусым
18.30 «БАСТЫ ЖАҢАЛЫҚТАР»
19.00 «KOREMIZ-ШОУ». Жаңа маусым
20.00 «ГЛАВНЫЕ НОВОСТИ»
20.30 Сериал «НЕВСКИЙ. ТЕНЬ АРХИТЕКТОРА»
01.10 Ночной кинотеатр. «ТАК ДАЛЕКО, ТАК БЛИЗКО»
02.20 «НОВОСТИ»
02.30 «ЖАҢАЛЫҚТАР»
02.40 «П@YTINA»
03.25 «БАСТЫ ЖАҢАЛЫҚТАР»
03.50 «ТОЙ БАЗАР»

НТК

06.55 ҚР ӘНҰРАНЫ
07.00 «Разминка» (каз., рус.)
07.15 «Қызық Live» (каз.)
08.00 Телехикая «ДОСТЫҚ 99»
09.00 «ЩЕНЯЧИЙ ПАТРУЛЬ». Мультсериал
09.30 Мартин Лоуренс, Брэндон Т. Джексон в комедии «БОЛЬШИЕ МАМОЧКИ: СЫН КАК ОТЕЦ»
12.00 «СЕЗІМ БАҒЫ» (каз.)
16.00 Сериал «ДВА ЛИЦА СТАМБУЛА»
17.00 «INSTA LIKE» (каз.)
17.35 «РЕВЮ» (каз.)
18.00 Сериал «105»
18.30 «Жаңа казахи» (каз.)
19.30 Сериал «ИВАНОВЫ-ИВАНОВЫ»
20.30 Худ. фильм «МЕЧ ДРАКОНА»
22.20 Худ. фильм «ГРЯЗНЫЙ ЮГ»
01.00 Сериал «ДВА ЛИЦА СТАМБУЛА»
02.00 «Қызық Live» (каз.)
02.40 «Ұ-NIGHT SHOW» (каз.)
03.20 Телехикая «ДОСТЫҚ 99»
04.00 «INSTA TV» (каз.)
04.20-05.00 Әзіл - күлкі «Екі езу» (каз.)

Седьмой канал

06.00, **05.50** Әнұран
06.02 Телехикая «СЕРПІН»
07.00, **03.20** «Q-елі» Скетчком
08.00 Телехикая «БАСТЫҚ БОЛАМЫН»
09.00 Телехикая «ЖҮРЕККЕ ЖАЗЫЛҒАН ЖОЛ»
10.00, **20.00 Сериал «ЧЕРНАЯ ЛЮБОВЬ»**
11.20, **21.00 Сериал «СТАМБУЛЬСКАЯ НЕВЕСТА»**
14.00 Сериал «ДИКАЯ РОЗА»
15.20 «Саулықтың сыры» Бағдарлама
15.30 Телехикая «ҚҰТҚАРУ ҚЫЗМЕТІ»
17.00 «Жарқыраған жұлдыз»
18.00 ЖАҢАЛЫҚТАР. ТІКЕЛЕЙ ЭФИР
18.30 Сериал «КАРАДАЙЫ. БЕСЦЕННОЕ ВРЕМЯ»
19.30 НОВОСТИ. ПРЯМОЙ ЭФИР
23.10 11 МЕТР. Телехикая
23.50 Жаңалықтар
00.20 Новости
00.50 Әйгерім Сейфолланың Сырласуы
01.50 Сериал «ПОКА СТАНИЦА СПИТ»
02.40 Жұлдызды шаңырақта
04.40 Телехикая «АТА-АНА. БАЛА-ШАҒА-2»
05.53 Үзіліс

Мир

05.00 Худ. фильм «МОЯ ЛЮБОВЬ» (16+)
06.00, **10.00**, **13.00**, **16.00** Новости
06.15 Муз. фильм «Как Иванушка-дурачок за чудом ходил» (12+)
08.05, **10.20 Худ. фильм «ВА-БАНК» (16+)**
10.10 «Белорусский стандарт» (12+)
10.30 Худ. фильм «ВА-БАНК-2, ИЛИ ОТВЕТНЫЙ УДАР» (16+)
12.30 «Понять. Простить» (16+)
13.15 «Мировое соглашение» (16+)
14.10 «Дела судебные. Битва за будущее» (16+)
15.05 «Дела судебные. Новые истории» (16+)
16.15, **18.20** «Дела судебные. Яблоко раздора» (16+)
18.00 Вместе каждый день
18.45 «Дела судебные. Деньги верните!» (16+)
19.40 Телевикторина «Миллион за 5 минут» (16+)
21.00 Телевикторина «Игра в кино» (16+)
21.45 Телевикторина «Игра в кино. Мультфильмы» (16+)
22.30 Худ. фильм «ОПЕКУН» (16+)
00.20 «Наше кино. История большой любви» (16+)
01.20 Первый Евразийский канал (12+)
02.15 Худ. фильм «ТАИНСТВЕННЫЙ ОСТРОВ» (16+)
04.00 Сериал «ШКОЛА ВЫЖИВАНИЯ ОТ ОДИНОКОЙ ЖЕНЩИНЫ С ТРЕМЯ ДЕТЬМИ В УСЛОВИЯХ КРИЗИСА» (12+)

Первый канал СНГ

05.00 "Доброе утро"
09.00, **11.00**, **14.00**, **17.00**, **03.00** Новости
09.05 "Модный приговор" (6+)
09.45 "Жить здорово!" (16+)
10.20, **11.20**, **00.40**, **02.45**, **03.05** ПОДКАСТ.ЛАБ (16+)
13.00, **14.15**, **22.35** "Время покажет" (16+)
16.00, **19.00** "Большая игра" (16+)
17.30 "Давай поженимся!" (16+)
18.15 "Мужское/Женское" (16+)
20.00 "Пусть говорят"
21.00 "Время"
21.45, **04.05 "МОСГАЗ. ДЕЛО №11: РОЗЫГРЫШ" (16+)**
23.45 "Время героев" (16+)
01.55 Сериал "ГОСТИНИЦА "РОССИЯ" (16+)

РТР-Планета (Алма-ТВ)

04.00 «Утро России»
08.00, **10.00**, **13.00**, **15.30**, **19.00**, **02.00** ВЕСТИ
08.30 МЕСТНОЕ ВРЕМЯ
09.00 «О самом главном». Ток-шоу
10.30, **19.50** ВЕСТИ. МЕСТНОЕ ВРЕМЯ
11.00, **17.00** «60 Минут». Ток-шоу
13.30 «Жизнь и судьба с Борисом Корчевниковым»
13.45, **01.20**, **02.30 Сериал «ТАЙНЫ СЛЕДСТВИЯ»**
16.00 «Малахов»
20.00 Сериал «ЗДЕСЬ ВСЕ СВОИ»
21.50 К ЮБИЛЕЮ. «НИКИТА МИХАЛКОВ»
23.30 «Вечер с Владимиром Соловьёвым»
03.40 ВЕСТИ-САНКТ-ПЕТЕРБУРГ

Россия

03.00 "Утро России"
07.00, **09.00**, **12.00**, **14.30**, **18.00**, **01.00** Вести
07.30 Местное время
07.55 "О самом главном". Ток-шоу (12+)
09.30, **18.50** Вести. Местное время
10.00, **16.00** "60 минут". Ток-шоу (12+)
12.30, **00.40**, **01.30 Сериал "ТАЙНЫ СЛЕДСТВИЯ" (16+)**
15.00 "Малахов" (16+)
19.00 Сериал "ЗДЕСЬ ВСЕ СВОИ" (16+)
21.00 К ЮБИЛЕЮ. "НИКИТА МИХАЛКОВ" (12+)
22.40 "Вечер с Владимиром Соловьёвым" (12+)

НТВ-Мир

08.40 «УТРО. САМОЕ ЛУЧШЕЕ»
10.00, **12.00**, **15.00**, **18.00**, **21.00**, **01.55** «СЕГОДНЯ»
10.25 Х/ф «МОРСКИЕ ДЬЯВОЛЫ. СМЕРЧ». «ПЕРВАЯ КРОВЬ», «КОРАБЛЬ-ПРИЗРАК»
12.40 Сериал «МОРСКИЕ ДЬЯВОЛЫ. СМЕРЧ». «КОРАБЛЬ-ПРИЗРАК» (ПРОДОЛЖЕНИЕ), «ДИГГЕРЫ», «МИННОЕ ПОЛЕ»
14.45 «Чудо техники»
15.25 «ЧРЕЗВЫЧАЙНОЕ ПРОИСШЕСТВИЕ»
16.00 «МЕСТО ВСТРЕЧИ»
18.50 «ЗА ГРАНЬЮ»
19.55 «ДНК»
22.00 Сериал «ВАСЬКА». «СВЕТ МАЯКА», «ПРИНЦ И НИЩИЙ»
00.00, **02.10 Сериал «РЕАЛИЗАЦИЯ-2». «СКАМЬЯ ЗАПАСНЫХ»**
04.05 Х/ф «ЗА ПРЕДЕЛАМИ ЗАКОНА»
05.55 «ПО СЛЕДУ МОНСТРА»
06.50 Х/ф «МОРСКИЕ ДЬЯВОЛЫ. СМЕРЧ». «ДИГГЕРЫ», «МИННОЕ ПОЛЕ»

НТВ

05.00, **08.25**, **10.35 Х/ф "МОРСКИЕ ДЬЯВОЛЫ. СМЕРЧ" (16+)**
06.30 "Утро. Самое лучшее" (16+)
08.00, **10.00**, **13.00**, **16.00**, **19.00**, **23.35** "Сегодня"
13.25 "Чрезвычайное происшествие"
14.00 "Место встречи" (16+)
16.45 "За гранью" (16+)
17.50 "ДНК" (16+)
20.00 Сериал "ВАСЬКА" (16+)
22.15, **00.00 Сериал "РЕАЛИЗАЦИЯ" (16+)**
02.40 Х/ф "ЗА ПРЕДЕЛАМИ ЗАКОНА" (16+)
04.10 "По следу монстра" (16+)

Время

07.00 "На ночь глядя" (16+)
07.40 "Наедине со всеми" (16+)
08.30 "Жизнь как в кино" (16+)
09.10 Сериал "АГЕНТ НАЦИОНАЛЬНОЙ БЕЗОПАСНОСТИ" (16+)
13.00 Сериал "ОПЕРА. ХРОНИКИ УБОЙНОГО ОТДЕЛА" (16+)
16.40 Сериал "УЛИЦЫ РАЗБИТЫХ ФОНАРЕЙ" (16+)
23.10 Сериал "БАНДИТСКИЙ ПЕТЕРБУРГ" (16+)
02.30 Сериал "УМЕЛЬЦЫ" (16+)
04.20 "Юрий Сенкевич. Неизвестное путешествие" (12+)
05.15 "Порядок вещей" (12+)
06.10 "По волне моей памяти" (12+)

ТВ Центр International

09.00 "Настроение"
11.15 "Смех, дрожь и видео" (16+)
11.45, **04.55** Д/ф "Николай Губенко и Жанна Болотова. Министр и недотрога" (16+)
12.30 Х/ф "ОДИНОЧКИ С ПРИЦЕПОМ" (16+)
14.15, **18.00**, **21.15**, **01.15**, **03.05** События
14.30 "ОДИНОЧКИ С ПРИЦЕПОМ". Продолжение фильма (16+)
16.15 "Москва резиновая" (16+)
16.40 "90-е. Красавчики" (16+)
17.20 "Мой герой. Михаил Церишенко" (12+)
18.20 Город новостей
18.35, **06.40 Сериал "ОБРУЧАЛЬНОЕ КОЛЬЦО-14" (16+)**
21.35, **03.40 Сериал "ПОНЯТЬ. ПРОСТИТЬ" (16+)**
23.00 "Закон и порядок" (16+)
23.30 Х/ф "ДЕЛА ЖИТЕЙСКИЕ-6" (16+)
01.45 "Химия успеха" (16+)
02.15 "Знак качества" (16+)
05.35 "10 самых... Без фамилии папы" (16+)
06.05 "Мой герой. Александра Ревенко" (12+)

Культура

06.30 Диалоги о животных. Казанский зооботсад
07.20 Д/с "Первые в мире". "Люстра Чижевского"
07.35 ЧЕРНЫЕ ДЫРЫ. БЕЛЫЕ ПЯТНА
08.15 Невский ковчег. Теория невозможного. Евдокия Лединкина
08.45 Х/ф "ГЛЯДИ ВЕСЕЛЕЙ", 1 серия
10.00, **12.30**, **17.00**, **19.30** Новости культуры
10.15 "Наблюдатель"
11.10, **00.40** Д/ф "Товарищ цирк"
12.45, **23.35** Новости. Подробно. АРТ
13.00 Д/ф "Твердыни земли русской". "Смоленский кремль"
13.45 Х/ф "ДОНСКАЯ ПОВЕСТЬ"
15.25 "Агора". Ток-шоу с Михаилом Швыдким
16.30 "Передвижники. Лукиан Попов"
17.15 60 лет Александру Сладковскому. Мастера концертной сцены. Концерт Государственного академического симфонического оркестра Республики Татарстан
18.10 Д/ф "Гатчина. Усадьба Елизаветино"
18.40 "Рассказы из русской истории". Владимир Мединский
19.45 Главная роль
20.05 60 лет Александру Сладковскому. Линия жизни
21.00 "Сати. Нескучная классика..." со Светланой Сигидой и Даниилом Крамером
21.45 Х/ф "Я ШАГАЮ ПО МОСКВЕ"
23.05 Д/с "Рассекреченная история". "Мода по плану"
23.50 Д/ф "Легендарные замки". "Нойшванштайн"
02.00 Д/с "Забытое ремесло". "Дворецкий"
02.15 "О времени и о реке. Северная Двина". Автор и режиссер В. Тимощенко

Победа

06.20 "СМЕРШ" (16+)
08.30 "СЕМЬ ПАР НЕЧИСТЫХ" (16+)
09.50 "УБОЙНАЯ СИЛА" (16+)
11.40 "БАЛАБОЛ" (16+)
15.30 "НАРКОМОВСКИЙ ОБОЗ" (16+)
19.10 "ЛАДОГА" (16+)
23.10 "НА БЕЗЫМЯННОЙ ВЫСОТЕ" (16+)
02.50 "СПАСТИ ЛЕНИНГРАД" (16+)
04.25 "СЕСТРЁНКА" (12+)

Звезда

07.30 Х/ф "БЕЗ ПРАВА НА ОШИБКУ" (16+)
09.00 "Сегодня утром" (12+)
11.00, **15.00**, **19.00**, **21.00** Новости дня (16+)
11.15 "Открытый эфир". Ток-шоу (16+)
13.00 Д/с "Оружие холодной войны". "Полные баки" (16+)
13.50 Д/с "Москва - фронту" (16+)
14.05, **15.25**, **01.15 Х/ф "ФРОНТ В ТЫЛУ ВРАГА" (12+)**
16.10, **17.05**, **19.15 Сериал "ВОЕННАЯ РАЗВЕДКА. СЕВЕРНЫЙ ФРОНТ" (16+)**
17.00 Военные новости (16+)
20.50 "Специальный репортаж» (16+)
21.55 "По горячим следам» (16+)
22.10 "Скрытые угрозы" с Николаем Чиндяйкиным (16+)
23.00 "Открытый эфир» (16+)
00.45 "Между тем" с Наталией Метлиной (12+)
02.50 Х/ф "ЖАЖДА" (12+)
04.05 Х/ф "БЕСПОКОЙНОЕ ХОЗЯЙСТВО" (12+)
05.30 Д/ф "Победоносцы" (16+)
05.45 Сериал "ВОЕННАЯ РАЗВЕДКА. СЕВЕРНЫЙ ФРОНТ" (16+)

ТНТ

06.00 ОДНАЖДЫ В РОССИИ (16+)
09.00 Звезды в джунглях (16+)
12.00, **12.30**, **13.00**, **13.30**, **14.00**, **14.30**, **15.00**, **15.30**, **16.00**, **16.30**, **17.00**, **17.30 ИНТЕРНЫ (16+)**
18.00, **18.30**, **19.00**, **19.30**, **20.00**, **20.30 ОЛДСКУЛ (16+)**
21.00, **21.30**, **22.00**, **22.30 ПРАЗДНИКИ (16+)**
23.00 Я ТЕБЕ НЕ ВЕРЮ (16+)
00.00 Импровизация. Команды (16+)
02.00 ШОУ СТУДИЯ СОЮЗ (16+)
04.00 Импровизация (16+)

Пятница

07.00, **06.10** "Секреты на кухне" (16+)
07.50 «Зовите шефа» (16+)
08.30, **02.30**, **06.30** "Пятница News" (16+)
08.50 "Король десертов. Кубок Агзамова" (16+)
10.20 "Четыре дачи" (16+)
12.00 "Наследники" (16+)
13.50, **16.10**, **18.30**, **20.50** "Битва шефов" (16+)
23.00 "Битва шефов. Звезды" (16+)
01.00 "Черный список. На кухне" (16+)
02.00 Х/ф «ИНТЕЛЛЕКТУАЛЬНЫЙ ПРОЕКТ ПОЛНОЧЬ». "СПОКОЙНЫЙ ДЕНЬ В КОНЦЕ ВОЙНЫ" (6+)
03.00 Фильм. «КОНЕЦ ПУТИ» (18+)
04.30, **05.20** "На ножах" (16+)

Домашний

08.30, **07.20** "По делам несовершеннолетних". Судебное шоу (16+)
09.15, **06.30** "Давай разведёмся!". Судебное шоу (16+)
10.15, **04.35** "Тест на отцовство". Судебное шоу (16+)
12.30, **01.15** "Понять. Простить". Докудрама (16+)
13.35 "Порча". "Тысячелистник". "Стежок". Докудрама (16+)
14.45, **03.15** "Знахарка". Докудрама (16+)
15.20, **03.40** "Верну любимого". Докудрама (16+)
15.55, **04.10** "Голоса ушедших душ". Докудрама (16+)
16.30 Х/ф "СЖЕЧЬ ВСЁ И НАЧАТЬ ЗАНОВО" (16+)
21.00 Х/ф "ЛЮБОВНАЯ СДЕЛКА" (16+)
02.20 "Порча". Докудрама (16+)
06.15 "6 кадров". Скетч-шоу (16+)

ТВ3

08.00, **07.30** "Мультфильмы" (0+)
10.00 М/с "Леди Баг и Супер-Кот" (6+)
10.30, **11.00**, **17.30**, **18.00**, **18.30**, **19.30** Скрипт-реалити. "Слепая" (16+)
11.30, **12.00**, **12.45**, **13.15**, **13.45**, **14.15**, **15.00**, **15.30**, **16.00**, **16.30** Скрипт-реалити. "Гадалка" (16+)
17.00 Сериал "ГАДАЛКА" (16+)
19.00 Сериал "СЛЕПАЯ" (16+)
20.00, **21.00 Сериал "РОНИН" (16+)**
22.00, **23.00**, **00.00 Сериал "СКОРАЯ ПОМОЩЬ" (16+)**
01.00 Х/ф "НЕЧИСТЬ" (18+)
03.00 "Кадони-шоу" (16+)
03.45 "Экстра-такси" (16+)
04.15, **05.00**, **06.00**, **06.45 Сериал "МЕНТОВСКИЕ ВОЙНЫ" (16+)**

Дом кино

08.20 Анимационный фильм "Пиноккио. Правдивая история" (6+)
09.45 Анимационный фильм "Иван Царевич и Серый Волк" (6+)
11.05 Сериал "Анна-детективъ" (16+)
12.40 Сериал "Дальнобойщики" (16+)
14.10 Сериал "Ментовские войны" (16+)
20.20 Сериал "Убойная сила" (16+)
00.30 Сериал "Сваты" (16+)
02.05 Сериал "Последний мент" (16+)
04.45 Алексей Серебряков, Фёдор Бондарчук в фильме "ПираМММида" (16+)
06.30 Владимир Вдовиченков, Сергей Никоненко в фильме "Со дна вершины" (16+)

ТВ21

05.05 "ЛЮБОВЬ И СТРАСТЬ. ДАЛИДА" (16+)
07.05 "КЛУБ ЛЮБИТЕЛЕЙ КНИГ И ПИРОГОВ ИЗ КАРТОФЕЛЬНЫХ ОЧИСТКОВ" (16+)
09.00 "АРАХИСОВЫЙ СОКОЛ" (16+)
10.50 "СУПЕРГЕРОИ" (16+)
13.00 "ПРЕКРАСНАЯ ЭПОХА" (18+)
15.00 "МЕСТЬ ОТ КУТЮР" (16+)
17.05 "ЛЕВ" (16+)
19.15 "БАНДЫ ПАРИЖА" (18+)
21.00 "БРАТ" (18+)
22.55 "ОРУЖЕЙНЫЙ БАРОН" (18+)
01.05 "МАЛЫШКА НА МИЛЛИОН" (16+)
03.25 "ЧЕРНЫЙ ЯЩИК" (16+)

TV 1000 Action

07.30 "Воздушный бой" (16+)
08.55 "Пятнадцать минут войны" (16+)
10.30 "Средь бела дня" (16+)
12.05 "Территория зла" (18+)
14.05 "Не брать живым" (16+)
16.00 "22 мили" (16+)
17.35 "Пуленепробиваемый" (16+)
19.20 "Доспехи Бога" (16+)
21.00 "Доспехи Бога-2: Операция Кондор" (16+)
22.55 "Доспехи Бога-3: Миссия Зодиак" (16+)
01.05 "Доспехи Бога: В поисках сокровищ" (16+)
03.00 "Код 355" (16+)
05.00 "Курьер" (16+)
06.35 "Агент Ева" (16+)

TV1000

07.30 "Боги Египта" (16+)
09.40 "Война Богов: Бессмертные" (16+)
11.30 "Убийства в..." (18+)
13.20, **00.40**, **02.15** "Убийства в..." (16+)
15.05 "Орёл Девятого легиона" (16+)
17.05 "Напролом" (16+)
18.55 "22 пули: Бессмертный" (16+)
21.00 "Законопослушный гражданин" (16+)
22.50 "Костолом" (16+)
03.50 "Облачный атлас" (16+)
06.25, **07.05** "Дороги Индии" (16+)

ТВ-1000 Русское

07.30 "Царевны" (6+)
08.15 "Простоквашино" (6+)
09.00 "Три кота" (6+)
09.40 "Смешарики" (6+)
10.25 "В списках не значился" (16+)
12.20 "Блиндаж" (16+)
14.20 "Чернобыль" (16+)
16.45 "Экипаж" (16+)
19.10 "Сволочи" (16+)
21.00 "Ворошиловский стрелок" (16+)
22.45 "Кентавр" (16+)
00.30 "Стальная бабочка" (16+)
02.20 "Мастер и Маргарита" (16+)
04.50 "Крым" (16+)
06.30 "Аленький цветочек" (6+)
07.10 "Летучий корабль" (6+)

Кинопремьера

03.10, **15.55** "ИДЕАЛЬНЫЙ МАТЧ" (18+)
04.50, **20.55** "ПЕРЕРОЖДЕННЫЕ" (18+)
06.20 "САМОЗВАНЦЫ" (16+)
07.50 "ГРУППА КРОВИ" (18+)
09.30 "ОСТРОВ ЧЕРЕПА" (18+)
11.00, **01.40** "КЛЕЙМО УБИЙЦЫ" (18+)
12.35 "КОШМАРНЫЕ КАНИКУЛЫ" (16+)
14.15 "СПУСК В БЕЗДНУ" (18+)
17.40 "ВСЁ, ЧТО ТЕБЯ КАСАЕТСЯ" (12+)
19.10 "ВРЕМЯ ЖИТЬ" (18+)
22.30 "СОРВАТЬ БАНК-2: ВЫСОКИЕ СТАВКИ" (18+)
00.10 "ОСТРОВ" (18+)

Кинохит

03.05 "22 ПУЛИ: БЕССМЕРТНЫЙ" (16+)
05.15 "ГОРОД ТАЙН" (16+)
07.05 "КУЛАК ЯРОСТИ" (16+)
08.50 "РЕВОЛЬВЕР" (16+)
10.40 "НЕВЕЗУЧИЕ" (16+)
12.05 "МИССИЯ" (12+)
14.05 "ВАЛЬДО" (16+)
15.50 "МЕСТО ВСТРЕЧИ" (16+)
17.30 "ДОРОГОЙ ДЖОН" (16+)
19.15 "ПРИ ЧЁМ ТУТ ЛЮБОВЬ?" (16+)
21.00 "ДОРИАН ГРЕЙ" (16+)
22.40 "РИДДИК" (16+)
00.35 "ТРИСТАН И ИЗОЛЬДА" (16+)

КТК

07.00 ҚР ӘНҰРАНЫ
07.05 КЕШКІ ЖАҢАЛЫҚТАР (қайталау)
07.25 «ӨКІНБЕ СЕН», өзбек телехикаясы. С субтитрами на русском языке.
08.40 ВЕЧЕРНИЕ НОВОСТИ
09.20 Сериал «ТВЕРСКАЯ. ЛЮБОЙ ЦЕНОЙ»
11.50 Сериал «КОРОЛЕВА ИГРЫ»
14.20 Сериал «ПОЦЕЛУЙ»
16.30 Сериал «КОЛЬЦО С РУБИНОМ»
18.30 Сериал «ОДНАЖДЫ В ЧУКУРОВА»
20.35 КЕШКІ ЖАҢАЛЫҚТАР
21.00 ВЕЧЕРНИЕ НОВОСТИ
21.40 Сериал «КОРОЛЕВА ИГРЫ»
00.00 Сериал «ТВЕРСКАЯ. ЛЮБОЙ ЦЕНОЙ»
02.30 КЕШКІ ЖАҢАЛЫҚТАР (қайталау)

Хабар

05.00 «Дүлдүлдер дүбірі»
06.00 Телехикая «ПӘЛЕНШЕ-ЕВТЕР»
07.00, **08.00**, **08.55** «Оян!»
07.50, **18.00** Новости
08.35 «President»
10.30 Мультсериал «Супер Мяу»
11.00 «Бегом за деньгами»
12.00, **20.00 Телехикая «АР АЛДЫНДА»**
13.45, **21.45 Телехикая «КЕЛІНЖАН-6»**
14.30, **19.30** Жаңалықтар
14.40 «Өзекті»
15.10 «Әлеумет»
15.30 «Дәстүр»
16.00 Сериал «СЕРЕБРЯНЫЙ ВОЛК»
18.30 Пульс планеты
19.00 Жер-жаһан
22.40 «КешREC»
23.40 Сериал «СЕКРЕТАРША»
01.40 Сериал «ПЕРЕКРЕСТОК»
02.40 ҚР Әнұраны

31 канал

05.58 ҚР ӘНҰРАНЫ
06.00 «Әзіл студио» ойын-сауық
06.30 «TikTok show» ойын-сауық
06.50, **20.00** Информбюро (рус., каз.)
08.00 «31 әзіл» ойын-сауық
09.00 «Күліп All» ойын-сауық
09.40 Мультсериал «Пингвины Мадагаскара»
10.40 Мультсериал «Аватар: Легенда об Аанге»
11.10 Мультсериал «Губка Боб»
12.20 Худ. фильм «ДЖОН УИК-4»
16.10 Худ. фильм «КИКБОКСЕР: ВОЗМЕЗДИЕ»
18.10 Худ. фильм «ШИРОКО ШАГАЯ»
21.00 «Әділдік алаңы» ток-шоуы
22.10 КИНО. Джереми Реннер в фэнтези боевике «ОХОТНИКИ НА ВЕДЬМ»
00.10 «АЙДАҢАРЛАР ШАЙҚАСЫ» телехикаясы
01.20 Теннис. «Almaty Open 2025»
05.00 «Time Vine» ойын-сауық
05.30 «Ризамын» ойын-сауық

Первый канал Евразия

06.00 «П@УТІNA»
07.00 «KOREMIZ-ШОУ»
08.00 «ҚАЙЫРЛЫ ТАҢ, ҚАЗАҚСТАН!»
09.00 «ДОБРОЕ УТРО, КАЗАХСТАН!»
10.00 «ЖИТЬ ЗДОРОВО!»
10.55 «МОДНЫЙ ПРИГОВОР»
11.55 «ДАВАЙ ПОЖЕНИМСЯ!»
12.55 «ПУСТЬ ГОВОРЯТ»
14.10 «НОВОСТИ»
14.20 «ЖАҢАЛЫҚТАР»
14.30 «QOSLIKE». Жаңа маусым
18.30 «БАСТЫ ЖАҢАЛЫҚТАР»
19.00 «KOREMIZ-ШОУ». Жаңа маусым
20.00 «ГЛАВНЫЕ НОВОСТИ»
20.30 Сериал «НЕВСКИЙ. ТЕНЬ АРХИТЕКТОРА»
01.10 Ночной кинотеатр. «ТАК ДАЛЕКО, ТАК БЛИЗКО»
02.20 «БАСТЫ ЖАҢАЛЫҚТАР»

НТК

06.55 ҚР ӘНҰРАНЫ
07.00 «Разминка» (каз., рус.)
07.15 «Қызық Live» (каз.)
08.00 Телехикая «ДОСТЫҚ 99»
09.00 «ЩЕНЯЧИЙ ПАТРУЛЬ». Мультсериал
09.30 Сериал «ИВАНОВЫ-ИВАНОВЫ»
10.50 «МИР НАИЗНАНКУ. ВЬЕТНАМ». Тревел-шоу
12.00 «СЕЗІМ БАҒЫ» (каз.)
16.00 Сериал «ДВА ЛИЦА СТАМБУЛА»
17.00 «INSTA LIKE» (каз.)
17.35 «РЕВЮ» (каз.)
18.00 Сериал «105»
18.30 «Жаңа казахи» (каз.)
19.30 Сериал «ИВАНОВЫ-ИВАНОВЫ»
20.30 Дольф Лундгрен в боевике «ИЩЕЙКА»
22.10 Худ. фильм «ГРАН ТОРИНО»
01.20 Сериал «ДВА ЛИЦА СТАМБУЛА»
02.20-03.00 «Қызық Live» (каз.)

Седьмой канал

06.00, **05.50** Әнұран
06.02 Телехикая «СЕРПІН»
07.00 Телехикая «БАСТЫҚ БОЛАМЫН»
08.00 Телехикая «ЖҮРЕККЕ ЖАЗЫЛҒАН ЖОЛ»
09.00, **23.50** Жаңалықтар
09.30, **00.20** Новости
10.00, **20.00 Сериал «ЧЕРНАЯ ЛЮБОВЬ»**
11.20, **21.00 Сериал «СТАМБУЛЬСКАЯ НЕВЕСТА»**
14.00 Сериал «ДИКАЯ РОЗА»
15.20 «Саулықтың сыры» Бағдарлама
15.30 Телехикая «ҚҰТҚАРУ ҚЫЗМЕТІ»
17.00 «Жарқыраған жұлдыз»
18.00 ЖАҢАЛЫҚТАР. ТІКЕЛЕЙ ЭФИР
18.30 Сериал «КАРАДАЙЫ. БЕСЦЕННОЕ ВРЕМЯ»
19.30 НОВОСТИ. ПРЯМОЙ ЭФИР
23.10 11 МЕТР. Телехикая
00.50 Әйгерім Сейфолланың Сырласуы
01.50 Сериал «ПОКА СТАНИЦА СПИТ»
02.40 Жұлдызды шаңырақта
03.20 «Q-елі» Скетчком
04.40 Телехикая «АТА-АНА. БАЛА-ШАҒА-2»
05.53 Үзіліс

Мир

05.00, 04.00 Сериал «ШКОЛА ВЫЖИВАНИЯ ОТ ОДИНОКОЙ ЖЕНЩИНЫ С ТРЕМЯ ДЕТЬМИ В УСЛОВИЯХ КРИЗИСА» (12+)
06.00, **10.00**, **13.00**, **16.00** Новости
06.15, **00.40** «Наше кино. История большой любви» (16+)
07.05 Худ. фильм «МИМИНО» (16+)
09.15, 10.10 Худ. фильм «ЗЕЛЕНЫЙ ФУРГОН» (16+)
12.30 «Понять. Простить» (16+)
13.15 «Мировое соглашение» (16+)
14.10 «Дела судебные. Битва за будущее» (16+)
15.05 «Дела судебные. Новые истории» (16+)
16.15, **18.20** «Дела судебные. Яблоко раздора» (16+)
18.00 Вместе каждый день
18.45 «Дела судебные. Деньги верните!» (16+)
19.40 Телевикторина «Миллион за 5 минут» (16+)
21.00 Телевикторина «Игра в кино» (16+)
21.45 Телевикторина «Игра в кино. Мультфильмы» (16+)
22.30 Худ. фильм «ДЕЖА ВЮ» (16+)
01.15 Первый Евразийский канал (12+)
02.15 Муз. фильм «Остров сокровищ» (16+)

Первый канал СНГ

05.00 "Доброе утро"
09.00, **11.00**, **14.00**, **17.00**, **03.00** Новости
09.05 "Модный приговор" (6+)
09.45 "Жить здорово!" (16+)
10.25, **11.20**, **13.00**, **14.15**, **22.35** "Время покажет" (16+)
11.55, **16.00**, **19.00** "Большая игра" (16+)
17.30 "Давай поженимся!" (16+)
18.15 "Мужское/Женское" (16+)
20.00 "Пусть говорят"
21.00 "Время"
21.45, 04.05 "МОСГАЗ. ДЕЛО №11: РОЗЫГРЫШ" (16+)
23.45, **02.20**, **03.05** ПОДКАСТ.-ЛАБ (16+)
01.35 Сериал "ГОСТИНИЦА "РОССИЯ" (16+)

РТР-Планета (Алма-ТВ)

04.00 «Утро России»
08.00, **10.00**, **13.00**, **15.30**, **19.00**, **02.00** ВЕСТИ
08.30 МЕСТНОЕ ВРЕМЯ
09.00 «О самом главном». Ток-шоу
10.30, **20.10** ВЕСТИ. МЕСТНОЕ ВРЕМЯ
11.00, **17.00** «60 Минут». Ток-шоу
13.30 «Жизнь и судьба с Борисом Корчевниковым»
13.45, **01.35**, **02.30 Сериал «ТАЙНЫ СЛЕДСТВИЯ»**
16.00 «Малахов»
20.30 Сериал «ЗДЕСЬ ВСЕ СВОИ»
22.20 «Вечер с Владимиром Соловьёвым»
00.45 К ЮБИЛЕЮ НИКИТЫ МИХАЛКОВА. «Белая студия»

Россия

03.00 "Утро России"
07.00, **09.00**, **12.00**, **14.30**, **18.00**, **01.00** Вести
07.30 Местное время
07.55 "О самом главном". Ток-шоу (12+)
09.30, **19.10** Вести. Местное время
10.00, **16.00** "60 минут". Ток-шоу (12+)
12.30 Сериал "ТАЙНЫ СЛЕДСТВИЯ" (16+)
15.00, **01.30** "Малахов" (16+)
19.30 Сериал "ЗДЕСЬ ВСЕ СВОИ" (16+)
21.30 "Вечер с Владимиром Соловьёвым" (12+)
00.10 К ЮБИЛЕЮ НИКИТЫ МИХАЛКОВА. "Белая студия"

НТВ-Мир

08.40 «УТРО. САМОЕ ЛУЧШЕЕ»
10.00, **12.00**, **15.00**, **18.00**, **21.00**, **01.55** «СЕГОДНЯ»
10.25 Х/ф «МОРСКИЕ ДЬЯВОЛЫ. СМЕРЧ». «ГЛУБИННАЯ БОМБА», «НАЖИВКА»
12.40 Сериал «МОРСКИЕ ДЬЯВОЛЫ. СМЕРЧ». «НАЖИВКА» (ПРОДОЛЖЕНИЕ), «ПРЕДАТЕЛЬ», «СПАСТИ ВРАГА»
15.25 «ЧРЕЗВЫЧАЙНОЕ ПРОИСШЕСТВИЕ»
16.00 «МЕСТО ВСТРЕЧИ»
18.50 «ЗА ГРАНЬЮ»
19.55 «ДНК»
22.00 Сериал «ВАСЬКА». «ХОРОШИЙ ЧЕЛОВЕК», «ЖЕСТОКИЕ ИГРЫ»
23.55 Сериал «РЕАЛИЗАЦИЯ-2». «ПРЕЗУМПЦИЯ НЕВИНОВНОСТИ»
02.10 Сериал «ТРИ КАПИТАНА»
06.50 Х/ф «МОРСКИЕ ДЬЯВОЛЫ. СМЕРЧ». «ПРЕДАТЕЛЬ», «СПАСТИ ВРАГА»

НТВ

04.55, **08.25**, **10.35 Х/ф "МОРСКИЕ ДЬЯВОЛЫ. СМЕРЧ" (16+)**
06.30 "Утро. Самое лучшее" (16+)
08.00, **10.00**, **13.00**, **16.00**, **19.00**, **23.35** "Сегодня"
13.25 "Чрезвычайное происшествие"
14.00 "Место встречи" (16+)
16.45 "За гранью" (16+)
17.50 "ДНК" (16+)
20.00 Сериал "ВАСЬКА" (16+)
22.15, **00.00 Сериал "РЕАЛИЗАЦИЯ" (16+)**
00.50 Сериал "ТРИ КАПИТАНА" (16+)

Время

07.00 "На ночь глядя" (16+)
07.40 "Наедине со всеми" (16+)
08.30 "Жизнь как в кино" (16+)
09.10 Сериал "АГЕНТ НАЦИОНАЛЬНОЙ БЕЗОПАСНОСТИ" (16+)
13.00 Сериал "ОПЕРА. ХРОНИКИ УБОЙНОГО ОТДЕЛА" (16+)
16.40 Сериал "УЛИЦЫ РАЗБИТЫХ ФОНАРЕЙ" (16+)
23.10 Сериал "БАНДИТСКИЙ ПЕТЕРБУРГ" (16+)
02.30 Сериал "УМЕЛЬЦЫ" (16+)
04.20 "Никита Михалков. Сами с усами" (12+)
05.15 "Порядок вещей" (12+)
06.10 "По волне моей памяти" (12+)

ТВ Центр International

09.00 "Настроение"
11.25 "Доктор И..." (16+)
11.50 "Актёрские драмы. Красота как приговор" (16+)
12.30, 23.25 Х/ф "ДЕЛА ЖИТЕЙСКИЕ-6" (16+)
14.15, **18.00**, **21.15**, **01.15**, **03.05** События
14.35 Д/ф "Никита Михалков. Что вы обо мне знаете" (16+)
15.20, **05.35** Большое кино. "Экипаж" (16+)
15.50 "Знак качества" (16+)
16.40 Д/ф "Одна за всех" (16+)
17.20 "Мой герой. Алексей Рыбников" (12+)
18.20 Город новостей
18.35, **06.40 Сериал "ОБРУЧАЛЬНОЕ КОЛЬЦО-14" (16+)**
21.35, **03.40 Сериал "ПОНЯТЬ. ПРОСТИТЬ" (16+)**
22.55 "Москва резиновая" (16+)
23.00 "Хватит слухов!" (16+)
01.45 "Закон и порядок" (16+)
02.15 Д/ф "Лидия Смирнова. Интимный дневник" (16+)
04.55 "Русские тайны. Ученики Ванги" (16+)
06.05 "Мой герой. Михаил Церишенко" (12+)

Культура

06.30 Диалоги о животных. Казанский зоботсад
07.20, **13.55**, **18.05** ОТТЕПЕЛЬ. В ДОБРЫЙ ЧАС. Никита Михалков. Рассказывает Юрий Цокуров
07.35, **13.00** Д/ф "Легендарные замки". "Нойшванштайн"
08.25 Х/ф "ГЛЯДИ ВЕСЕЛЕЙ", 2 серия
09.30, **19.00** Д/с "Строгановка. 200 лет пути к совершенству" (Россия)
10.00, **12.30**, **17.00**, **19.30** Новости культуры
10.15 "Наблюдатель"
11.10, **23.50** 80 лет Никите Михалкову. XX век. "Встреча с Никитой Михалковым в Концертной студии "Останкино". 1986 г.
12.45, **23.35** НОВОСТИ. ПОДРОБНО. КНИГИ
14.10 Х/ф "Я ШАГАЮ ПО МОСКВЕ"
15.25 Кино о кино. "Я шагаю по Москве". Летний дождь и его последствия". Авторский фильм Александра Казакевича
16.10 Д/с "Забытое ремесло". "Пастильница"
16.30 "Эрмитаж". Авторская программа Михаила Пиотровского
17.15, **01.00** Мастера концертной сцены. Владимир Спиваков и Государственный камерный оркестр "Виртуозы Москвы"
18.20, **02.15** "О времени и о реке. Обь". Автор и режиссер В.Тимощенко
19.45 Главная роль
20.05 "Правила жизни"
20.30 "Спокойной ночи, малыши!"
20.45 80 лет Никите Михалкову. "Никита". Авторский фильм Николая Бурляева
22.00 Х/ф "РАБА ЛЮБВИ"
01.45 Д/ф "Казань. Дом Шамиля"

Победа

06.05 "Путь к Победе" (16+)
07.05 "ДАЧНАЯ ПОЕЗДКА СЕРЖАНТА ЦЫБУЛИ" (16+)
08.15 "РЯДОВОЙ ЧЭЭРИН" (16+)
09.50 "УБОЙНАЯ СИЛА" (16+)
11.40 "БАЛАБОЛ" (16+)
15.30 "РАЗВЕДЧИЦЫ" (16+)
02.00 "КАДИШ" (12+)
03.30 "ПОРТНОЙ ИЗ БРУКЛИНА" (16+)
04.45 "МЕРСЕДЕС" УХОДИТ ОТ ПОГОНИ" (16+)

Звезда

07.25 Сериал "ВОЕННАЯ РАЗВЕДКА. СЕВЕРНЫЙ ФРОНТ" (16+)
09.00 "Сегодня утром» (12+)
11.00, **15.00**, **19.00**, **21.00** Новости дня (16+)
11.15, **23.00** "Открытый эфир". Ток-шоу (16+)
13.00 Д/с "Оружие холодной войны". "Бронированные колесницы" (16+)
13.50, **21.55** "По горячим следам» (16+)
14.05, 15.25, 01.15 Х/ф "ФРОНТ В ТЫЛУ ВРАГА" (12+)
16.10, 17.05, 19.15 Сериал "ВОЕННАЯ РАЗВЕДКА. СЕВЕРНЫЙ ФРОНТ" (16+)
17.00 Военные новости (16+)
20.50 "Специальный репортаж» (16+)
22.10 "Улика из прошлого» (16+)
00.45 "Между тем" с Наталией Метлиной (12+)
02.55 Х/ф "ОТРЯД ОСОБОГО НАЗНАЧЕНИЯ" (12+)
04.10 Х/ф "ЖАЖДА" (12+)
05.25 Д/с "Хроника Победы" (16+)
05.50 Сериал "ВОЕННАЯ РАЗВЕДКА. СЕВЕРНЫЙ ФРОНТ" (16+)

ТНТ

06.00 ОДНАЖДЫ В РОССИИ (16+)
08.00, **08.30**, **09.00**, **09.30**, **10.00**, **10.30**, **11.00**, **11.30**, **12.00**, **12.30**, **13.00**, **13.30**, **14.00**, **14.30**, **15.00**, **15.30**, **16.00**, **16.30**, **17.00**, **17.30 ИНТЕРНЫ (16+)**
18.00, **18.30**, **19.00**, **19.30**, **20.00**, **20.30 ОЛДСКУЛ (16+)**
21.00, **21.30**, **22.00**, **22.30 ПРАЗДНИКИ (16+)**
23.00 Я ТЕБЕ НЕ ВЕРЮ (16+)
01.00 Импровизация. Команды (16+)
02.00 ШОУ СТУДИЯ СОЮЗ (18+)
04.00 Импровизация (16+)

Пятница

07.00, **06.00** "Секреты на кухне" (16+)
07.50, **03.10**, **06.30** "Пятница News" (16+)
08.10 "Король десертов. Кубок Агзамова" (16+)
09.50, **11.20** "Четыре дачи" (16+)
13.00, **14.30**, **15.40** "Черный список. На стройке" (16+)
16.50 "Новый Ревизорро" (16+)
18.10, **19.00**, **20.00**, **22.00**, **23.00**, **23.50** "Черный список. На кухне" (16+)
21.00 "Черный список" (16+)
00.50 "Полная посадка" (16+)
02.00 Х/ф "ИНТЕЛЛЕКТУАЛЬНЫЙ ПРОЕКТ ПОЛНОЧЬ". "Я ШАГАЮ ПО МОСКВЕ" (18+)
03.40, **04.30**, **05.20** "На ножах" (16+)

Домашний

08.30, **07.30** "По делам несовершеннолетних". Судебное шоу (16+)
09.10, **06.40** "Давай разведёмся!". Судебное шоу (16+)
10.10, **04.35** "Тест на отцовство". Судебное шоу (16+)
12.30, **01.15** "Понять. Простить". Докудрама (16+)
13.35 "Порча". "По счёту". "Домовой". Докудрама (16+)
14.50, **03.15** "Знахарка". Докудрама (16+)
15.25, **03.40** "Верну любимого". Докудрама (16+)
16.00, **04.10** "Голоса ушедших душ". Докудрама (16+)
16.35 Х/ф "ТОЛЬКО ПО ЛЮБВИ" (16+)
21.00 Х/ф "РАДИ НАС С ТОБОЙ" (16+)
02.20 "Порча". Докудрама (16+)
06.15 "6 кадров". Скетч-шоу (16+)

ТВ3

08.00, **07.15** "Мультфильмы" (0+)
10.00 М/с "Леди Баг и Супер-Кот" (6+)
10.30, **11.00**, **17.30**, **18.00**, **18.30**, **19.30** Скрипт-реалити. "Слепая" (16+)
11.30, **12.00**, **12.45**, **13.15**, **13.45**, **14.15**, **15.00**, **15.30**, **16.00**, **16.30** Скрипт-реалити. "Гадалка" (16+)
17.00 Сериал "ГАДАЛКА" (16+)
19.00 Сериал "СЛЕПАЯ" (16+)
20.00, **21.00 Сериал "РОНИН" (16+)**
22.00, **23.00**, **00.00 Сериал "СКОРАЯ ПОМОЩЬ" (16+)**
01.00 Х/ф "КОРАБЛЬ ПРИЗРАКОВ" (18+)
03.30, **04.15**, **05.00**, **05.45**, **06.30 Сериал "МЕНТОВСКИЕ ВОЙНЫ" (16+)**

Дом кино

08.10 Мультсериал "Три кота" (6+)
08.35 Анимационный фильм "Суворов. Великое путешествие" (6+)
09.55 Анимационный фильм "Иван Царевич и Серый Волк-2" (6+)
11.05 Сериал "Анна-детективъ" (16+)
12.40 Сериал "Дальнобойщики" (16+)
14.10 Сериал "Ментовские войны" (16+)
20.20 Сериал "Убойная сила" (16+)
00.30 Сериал "Сваты" (16+)
02.05 Сериал "Последний мент" (16+)
04.50 Владимир Ильин, Ирина Купченко в фильме "Калачи" (12+)
06.10 Виталий Соломин, Елена Сафонова в фильме "Зимняя вишня-2" (16+)

ТВ21

05.30 "КОРОЛЕВСКИЙ ГАМБИТ" (16+)
07.15 "БУКШОП" (16+)
09.00 "ЛАМБОРГИНИ: ЧЕЛОВЕК-ЛЕГЕНДА" (16+)
10.40 "ЛЮБОВЬ МЕЖДУ СТРОК" (16+)
12.50 "КРАСИВЫЙ МАЛЬЧИК" (18+)
14.50 "В ЛЕСАХ СИБИРИ" (16+)
16.35 "КОКО ШАНЕЛЬ И ИГОРЬ СТРАВИНСКИЙ" (18+)
18.40 "НЕ ГОВОРИ НИКОМУ" (18+)
21.00 "БРАТ-2" (18+)
23.35 "ЭСКОБАР" (18+)
01.20 "СПУТНИК" (18+)
03.20 "АФЕРА ВЕКА" (16+)

TV 1000 Action

08.20 "Доспехи Бога" (16+)
09.50 "Доспехи Бога-2: Операция Кондор" (16+)
11.45 "Доспехи Бога-3: Миссия Зодиак" (16+)
13.55 "Доспехи Бога: В поисках сокровищ" (16+)
15.40 "Ледяной драйв" (16+)
17.35 "Пассажир" (16+)
19.25 "Заложница-2" (16+)
21.00 "Санктум" (16+)
22.55 "На краю" (16+)
00.25 "Скалолаз" (16+)
02.20 "Прогулка среди могил" (16+)
04.10 "Схватка" (16+)
05.55 "Снегоуборщик" (16+)

TV1000

07.55 "Костолом" (18+)
09.30 "Законопослушный гражданин" (16+)
11.25, **13.05**, **00.35**, **02.20** "Убийства в..." (16+)
14.55 "Валериан и город тысячи планет" (16+)
17.25 "Красотки" (16+)
19.05 "Джунгли. Райский переполох" (16+)
21.00 "Очень опасная штучка" (16+)
22.40 "Выбор" (16+)
04.00 "Век Адалин" (16+)
05.50, **06.30** "Дороги Индии" (16+)

ТВ-1000 Русское

07.30 "Царевны" (6+)
08.10 "Простоквашино" (6+)
08.40 "Три кота" (6+)
09.15 "Смешарики" (6+)
10.00 "Чемпион мира" (12+)
12.30 "12" (16+)
15.20 "Сибирский цирюльник" (16+)
18.35 "Утомлённые солнцем" (16+)
21.10 "Утомлённые солнцем-2: Предстояние" (16+)
00.25 "Утомлённые солнцем-2: Цитадель" (16+)
03.10 "Жмурки" (16+)
04.55 "Кентавр" (16+)
06.30 "Гуси-Лебеди" (6+)
06.50 "Приключения барона Мюнхаузена" (6+)
07.05 "В стране невыученных уроков" (6+)

Кинопремьера

03.20, **19.30** "ОДИН ХОРОШИЙ ДЕНЬ" (16+)
05.20 "КОШМАРНЫЕ КАНИКУЛЫ" (16+)
07.00 "СЕМЕЙНЫЙ ПЕРЕПОЛОХ" (6+)
08.30 "БЕЗМОЛВНОЕ БРАТСТВО" (18+)
10.20 "ВРЕМЯ ЖИТЬ" (18+)
12.10 "ТАИНСТВЕННЫЙ ЛЕС" (18+)
13.45 "КУХНЯ СО ЗВЕЗДАМИ" (16+)
15.35 "ШАМБАЛА. КОНЕЦ ВРЕМЕН" (16+)
17.55 "ГРУППА КРОВИ" (18+)
20.55 "ПАРНИ С ТАТУ. ПРЯМО В СЕРДЦЕ" (18+)
22.30 "СПЯЩАЯ" (18+)
00.15 "ПРО МОЮ МАМУ И ПРО МЕНЯ" (12+)

Кинохит

02.30 "КОРОЛЕВА МАРГО" (16+)
05.25 "МАНКИМЭН" (18+)
07.20 "ВОЗДУШНЫЙ МАРШАЛ" (16+)
09.00 "БОЛЬШОЙ СОЛДАТ" (16+)
10.30 "СЕРДЦЕЕД" (16+)
12.10 "ЛАРГО ВИНЧ: НАЧАЛО" (16+)
13.50 "ГОРОД ТАЙН" (16+)
15.45 "В МЕТРЕ ДРУГ ОТ ДРУГА" (16+)
17.30 "ПЛАН ПОБЕГА" (16+)
19.20 "ОХОТНИКИ ЗА РАЗУМОМ" (16+)
21.00 "12 ЛЕТ РАБСТВА" (16+)
23.05 "ВОИН" (16+)
01.15 "ПОМНИ" (16+)

«Сделать салат – это что-то из квантовой механики»

«Сейчас у меня есть любимая. Она дожидается с гастролей, вкусно готовит, следит за хозяйством. Самое главное для мужчины – когда женщина бережет твое эмоциональное состояние», – признается **Илья Зудин** из группы «Динамит».

Съемки клипа «Ямайка» проходили прямо на побережье Карибского моря. Парни и девушки в нем снимались местные, ямайские.

– Благодаря шоу «ВИА Суперстар!» все узнали, что группа «Динамит» воссоединилась спустя 15 лет. Почему это произошло именно сейчас, а не ранее?

– Все эти годы я не останавливал концертную, гастрольную деятельность, активно выступал. В прошлом году мне поступил звонок от **Ильи Дурова**, он увидел мой сольный концерт в рамках программы «Большая рыба» и решил вернуться в группу. Почему бы и нет? Мы попробовали, начало неплохо получаться, а когда пришло предложение от «ВИА Суперстар!», решил, что правильно, чтобы в шоу мы были вдвоем.

– Предполагаю, что в 2010 году вы пропали с радаров не просто так, это связано с уходом из жизни вашего продюсера Юрия Айзеншписа. Но вы не были новичками в шоу-бизнесе. Что не получилось?

– Тогда у нас с Ильей не сошлись взгляды. Я предлагал записывать песни, снимать клипы, а он не верил в потенциал «Динамита». На одной из встреч я понял, что не вижу поддержки в лице согруппника, и отправился в сольное плаванье.

– В 20 лет вы якобы приехали из Сочи в Москву, познакомились с Айзеншписом, и он сразу взял ваши песни. Неужели все так просто?

– Здесь вмешался его величество случай. Когда я приехал в Москву, то занимался таким проектом, как Sun City, пел в нем с вокалисткой Яной. Мы выступали в не очень дорогих клубах за весьма маленькие деньги. На одной из тусовок Яна встретилась с Юрием Шмильевичем и передала ему диск с моей музыкой. На следующий день он позвонил: «Собирай все свои диски, приезжай, будешь показывать». Я подумал, что такое резкое предложение – как-то странно. Но после того как услышал, что у него в гостях композитор и музыкант **Владимир Леонардович Матецкий**, человек, которого я уважал, захотелось познакомиться. К моему удивлению, Владимир Леонардович песни одобрил: «Юр, а в этом пацане что-то есть. Давай попробуем с ним поработать». Долгое время я провел на студии композитором и аранжировщиком, а потом сказал: «Юрий Шмильевич, я тоже хочу петь!» «И этот запел», – ответил он. Я напомнил, что пришел со своим проектом. «Ладно, соберем под тебя группу», – согласился он. Так появился **Ленька Нерушенко**, а потом уже **Илья Дуров**.

– Пятнадцать лет я бороздил просторы шоу-бизнеса в одиночку. Было много сложных моментов. Когда находишься под крылом великого продюсера, больше времени тратишь на работу в студии, написание песен, чем на организацию гастролей, съемки клипов и прочее. Теперь мне помогает команда – это музыканты, наш замечательный директор Егор Воробьев, Ира Меркульева, которая занимается прессой и фан-клубом.

– Как-то вы говорили, что контракт был настолько жестким, будто заключили сделку с дьяволом. В чем это выражалось?

– Так казалось тогда. Мы были молодые и думали, что запрет на тусовки – это что-то ужасное. Юрий Шмильевич говорил: «Вы в этих клубах выступаете, нельзя там тусоваться». А нам, юным, хотелось реакции девчонок, повеселиться, мы иногда нарушали этот пункт договора, за что несли наказание рублем.

– Точкой невозврата стал конфликт в поезде, тогда мы даже подрались.

– Насколько знаю, вы писали хиты не только для «Динамита», но и для других подопечных Айзеншписа. Как у автора, у вас, наверное, была самая большая зарплата в группе?

– Справедливости ради могу сказать, что я получал большую долю по процентам, за что благодарен Юрию Шмильевичу.

– У вас было трио. Почему группу в какой-то момент покинул Леонид Нерушенко?

– Он не сам ушел. Это было общее решение, мы больше не могли работать вместе, поскольку шла борьба с алкоголем, и в Ленином случае пристрастие к нему оказалось сильнее. Точкой невозврата стал конфликт в поезде, тогда мы даже подрались. После этого приняли решение, что дальше работать вместе не сможем. Но мы продолжали общаться, а когда Леня сделал сольный альбом вместе с **Денисом Ковальским**, мы поддержали его, приехали на концерт, исполнили несколько песен. У нас не было ненависти, мы просто разделили общение в жизни и на работе.

– Леонид ушел очень рано, в 27 лет. Что привело к трагедии?

– Сложно сказать. Он как мотылек летел на свет. Ленька всегда был харизматичным и свободолюбивым. Для него не существовало правил, догм, законов, возможно, его харизма берет корни как раз оттуда. Он во всем выражал протест, пытался выйти за рамки дозволенного. Леня жил как хотел – ярко, красиво, но, к сожалению, недолго (3 сентября 2005 года Леонид разбился на мотоцикле. – Прим. «Антенны»).

– Смерть бывшего коллеги, затем внезапная кончина Юрия Айзеншписа... Как вы пережили этот период?

– Когда разбился Ленька, это было шоком. Не верилось, что все случилось на самом деле, потому что ранее он пару раз говорил нам, что попал в аварию, но на самом деле не хотел приезжать на съемки. А когда умер Айзеншпис, это был не шок, а настоящая беда (продюсер скончался в 60 лет 20 сентября 2005 от инфаркта миокарда. – Прим. «Антенны»). С такой харизмой, как у Юрия Шмильевича, казалось, он будет жить вечно. Однажды Айзеншпис попал в больницу во время гастролей в Сочи, и врачи удивились, как этот человек до сих пор двигается. Тогда мы узнали, что у него большие проблемы со здоровьем. Он никому никогда об этом не рассказывал.

– Чем вы зарабатывали на жизнь, когда поняли, что «Динамиту» пришел конец?

– Продолжал писать, выпускать клипы под именем Илья Зудин «Динамит». Писал песни для кино (на счету композитора более 60 проектов, включая мультфильмы. – Прим. «Антенны»), вышла моя виниловая пластинка композиторская «Киномузыка», писал для разных артистов, в числе которых **Лолита Милявская**, «А'Студио», **Стас Пьеха**, **Валерия**, **Павел Трубинер** и другие.

– Вы так искренне радуетесь словам жюри в «ВИА Суперстар!», будто скучали по похвале. Почему комплименты судей проекта так важны для вас?

– Я бы не называл их судьями, они уважаемые люди, которые многое понима-

Солисты группы «Динамит» Илья Зудин, Илья Дуров и Леонид Нерушенко и их продюсер Юрий Айзеншпис (в центре).

Фото: Анастасия Дитковская, пресс-служба канала НТВ, личные архивы, Persona Stars/Legion-Media

ANTENNAS.KZ
Сайт в Интернете «Антенна» в Казахстане». Присоединяйтесь!

ют в шоу-бизнесе. **Ирина Витальевна Понаровская**, **Стас Пьеха**, **Кирилл Туриченко** – Музыканты с большой буквы. Стас пишет невероятные тексты. Кирилл – прекрасный вокалист, посчастливилось и ему написать песню. Конечно же, я знаком с **Лерочкой Кудрявцевой**, постоянно прихожу на ее передачи. У **Сергея Васильевича Соседова** на все есть свое мнение, и когда из его уст звучит похвала, это всегда неожиданно и приятно.

– В одном из выпусков Вадим Такменев сказал, что за кулисами у вас прозвище «занудa». За какие проявления оно вам дано?

– Я человек, который все время хочет что-то улучшить, поэтому постоянно свожу треки, нахожу моменты, где нужно записать трубу или включить какой-то новый инструмент. Я, конечно, достал весь коллектив шоу своими творческими поисками – и Вадика тоже, потому он стал называть меня занудой, но я не обижаюсь.

– В шоу «Звезды сошлись» вы как-то рассказывали, что покупаете говядину оптом по 25 килограммов. Редкий артист хорошо ведет хозяйство. Это навыки с юности или приобретенные с разводом?

– Открою секрет: я не умею готовить, кроме как на огне, на мангале. Круто делаю стейки, шашлыки, а все остальное… Для меня салат – это что-то из квантовой механики, яичница – сложная инженерия с нейровводными. Но мясо... Я страшный мясоед и хорошо с ним лажу.

– Значит, всегда сможете накормить детей шашлыком. Кстати, кто из них пошел в музыканты?

– К счастью или к сожалению, никто. Меня удивила старшая дочка Полина (ей 20 лет, родилась в первом браке. – Прим. «Антенны»), после окончания достаточно престижного голландского института она будет носить звание ученого. Это первый случай в семье. Мой дедушка был художником, мама занималась гостиничным бизнесом, папа – музыкант, никто не причастен к научной среде, и тут Полина Ильинична решила, что ей это интересно. Сын сейчас занимается нейросетями (Матвею 15 лет, его сестре Софии – 10, они появились на свет во втором браке. – Прим. «Антенны»), ему интересна сфера IT. Кстати, это он создал обложку для моего нового сингла «Если бы я был твоим ангелом», премьера которого состоится 17 октября.

– Какие таланты у младшей?

– Она Сонька Золотая Ручка. Думаю, что у нее действительно золотые ручки, потому что к ним все прилипает. Это единственный человек, который вьет из меня веревки. Я выполняю все ее прихоти, иначе не могу, теряю волю. Когда она разговаривает со мной, готов отдать ей все на свете.

– У вас сейчас активная гастрольная деятельность. Время на воспитание остается?

– Его не хватает даже у лучших родителей, потому что хочется еще чему-то научить, еще больше общаться. К сожалению, я вижусь с детьми реже, чем хотелось бы. Если быть честным, музыка занимает в моей жизни 90 процентов времени.

– Как же личная жизнь? Вам всего 47 лет, рановато ставить на ней крест, да и салат лучше любимой женщине доверить.

– Сейчас у меня как раз такая есть. Она непубличный человек, дожидается меня с гастролей, вкусно готовит, следит за хозяйством. Самое главное для мужчины – когда женщина бережет твое эмоциональное состояние и вам здорово даже просто помолчать вдвоем.

– И последнее. Читала, что вы хотели стать вовсе не музыкантом, а художником. Что сейчас с этим желанием?

– Вначале я мечтал быть лесником, поскольку читал много приключенческих книжек и меня прельщала такая судьба. Хотелось жить где-то на опушке леса, общаться с белочками, медведями, приручить волка. А что касается художника, им был мой дедушка, причем достаточно известным в Сочи. Я хотел во всем походить на него, поскольку он был самым добрым человеком на планете Земля, я таких больше не встречал. К сожалению, я не научился красиво писать картины и не стал художником. Но, занимаясь написанием музыки для кино, по сути выполняю роль художника, который своей музыкой раскрашивает те или иные сюжеты, и мне это очень льстит.

– Почему в юности не поборолись за мечту?

– В молодости я был не борец. Папа заставлял заниматься музыкой, спорить с ним было непродуктивно, потом могли остаться следы от ремня на попе. Когда просил его отдать меня в художественную школу, он говорил: «Я видел много богатых музыкантов, но не встречал состоятельных при жизни художников». Сейчас благодарен ему, что заставлял меня заниматься, потому что музыка в моей жизни является основополагающим фактором.

Алеся Гордиенко, programs@antennatv.ru

ИЛЬЯ ЗУДИН НА ТВ
«**ВИА СУПЕРСТАР!**» (16+)
НТВ
Суббота, 22:10

– Матвей сделал картинку, а дизайнер Антон Разин помог ее доработать для сингла.

– Обложка нового сингла – идея сына. Мне присылали много вариантов, но что-то не устраивало, тогда я предложил: «Матвей, что ты там рассказываешь про нейросети? Послушай песню, сделай картинку». И он прислал такую, что я принял ее без правок. Ну а дочка Соня... Она единственный человек, кто вьет из меня веревки.

Образ олигарха Василия Баранова писался специально под Дмитрия Нагиева.

«Санкционер»: трюки и полет на воздушном шаре

На канале СТС – премьера комедийного сериала, где герою **Дмитрия Нагиева**, бывшему миллиардеру, придется выживать в провинциальном городке.

По сюжету Василий Баранов попадает под иностранные санкции, теряет все состояние и возвращается в родной Семиболотск. Правда, дома никто ему не рад. Подумав, что причина кроется в бедности, бывший олигарх решает снова разбогатеть, чтобы вернуть уважение отца (**Александр Ильин – старший**) и любовь бывшей девушки Любы (**Любовь Толкалина**), а ныне журналистки и второй половинки мэра (**Марат Башаров**). Единственным союзником Баранова становится таксист Федя (**Борис Дергачев**).

Дмитрий Нагиев почти все трюки выполнял самостоятельно!

– Изначально писали под Дмитрия Нагиева: под его манеру говорить, шутить, его интонации, – говорит режиссер **Артем Захарьян**. – Наш персонаж получился неунывающим, очень энергичным, бесконечным оптимистом, который стремится к своей цели и не останавливается. Мне кажется, Нагиев именно такой. Работать с ним было волнительно, но всегда очень интересно. Он нас всех смешил, вдохновлял, предлагал свое, импровизировал.

Дмитрию Нагиеву на съемках пришлось летать на вертолете, укрощать лошадь, прыгать с крыши.

– Когда продюсер **Жора Крыжовников** позвонил и предложил, сначала ответил: «Спасибо большое. Нет». Около сорока смен. Ну куда это годится? Я пожилой человек, на ладан дышу. Но трюки почти всегда делаю сам, – признается Нагиев.

За натурными сценами Семиболотска съемочная группа «Санкционера» отправилась в Переславль-Залесский.

– В сериале Дмитрий падал с обрыва, проваливался под сломавшийся под ним пол, и это было безумно талантливо сделано, очень смешно и драматично в то же время, – отмечает креативный продюсер **Олег Курочкин**. – Еще Баранов летал на воздушном шаре в виде сердца, было очень живописно и красиво.

Фото: канал СТС

– Моя героиня – жена мэра, но тут возвращается Баранов. И у нее буря чувств – от влюбленности до осознания долга перед семьей, – делится Любовь Толкалина.

– Федя находится на волоске от того, чтобы его бросила жена. Но отец он хороший, – говорит о своем герое Борис Дергачев.

КТК

Профилактика до 17.00
17.00 ҚР ӘНҰРАНЫ
17.05 «МЕРЕКЕЛІК КОНЦЕРТ», ойын-сауық
17.15 Сериал «КОЛЬЦО С РУБИНОМ»
18.30 Сериал «ОДНАЖДЫ В ЧУКУРОВА»
20.35 КЕШКІ ЖАҢАЛЫҚТАР
21.00 ВЕЧЕРНИЕ НОВОСТИ
21.40 Сериал «КОРОЛЕВА ИГРЫ»
00.00 Сериал «ТВЕРСКАЯ. ЛЮБОЙ ЦЕНОЙ»
02.30 Сериал «БЕССМЕРТНИК»
04.00 Сериал «КОЛЬЦО С РУБИНОМ»
05.30 «МЕРЕКЕЛІК КОНЦЕРТ», ойын-сауық (қайталау)
06.10 КЕШКІ ЖАҢАЛЫҚТАР (қайталау)

Хабар

Сағат 03.00-ден 17.00-ге дейін техникалық үзіліс
17.00, **02.40** ҚР Әнұраны
17.00, **23.40 Сериал «СЕКРЕТАРША»**
18.00 Новости
18.30 Пульс планеты
19.00 Жер-жаһан
19.30 Жаңалықтар
20.00 Телехикая «АР АЛДЫНДА»
21.45 Телехикая «КЕЛІНЖАН-6»
22.40 «КешREC»
01.40 Сериал «ПЕРЕКРЕСТОК»

31 канал

05.58 ҚР ӘНҰРАНЫ
06.00 «Әзіл студио» ойын-сауық
06.30 «TikTok show» ойын-сауық
06.50, **20.00** Информбюро (рус., каз.)
08.00 «31 әзіл» ойын-сауық
09.00 «Күліп All» ойын-сауық
09.40 Мультсериал «Пингвины Мадагаскара»
10.40 Мультсериал «Аватар: Легенда об Аанге»
11.40 Мультсериал «Губка Боб»
12.50 Худ. фильм «СКОРОСТЬ-2: КОНТРОЛЬ НАД КРУИЗОМ»
15.50 КИНО. Джереми Реннер в фэнтези боевике «ОХОТНИКИ НА ВЕДЬМ»
17.50 Худ. фильм «ЛЕГИОНЕР»
21.00 «Әділдік алаңы» ток-шоуы
22.10 Худ. фильм «ЗАЩИТНИК»
00.10 «АЙДАҺАРЛАР ШАЙҚАСЫ» телехикаясы.
01.20 Теннис. «Almaty Open 2025»
05.00 «Time Vine» ойын-сауық
05.30 «Ризамын» ойын-сауық

Первый канал Евразия

Уважаемые телезрители! Приносим извинения за перерыв в эфире до 17.00 в связи с профилактикой
17.00 «ПУСТЬ ГОВОРЯТ»
18.30 «БАСТЫ ЖАҢАЛЫҚТАР»
19.00 «KOREMIZ-ШОУ». Жаңа маусым
20.00 «ГЛАВНЫЕ НОВОСТИ»
20.30 Сериал «НЕВСКИЙ. ТЕНЬ АРХИТЕКТОРА»
22.45 Сериал «НЕВСКИЙ. ОХОТА НА АРХИТЕКТОРА»
01.10 Ночной кинотеатр. «ТАК ДАЛЕКО, ТАК БЛИЗКО»
02.20 «БАСТЫ ЖАҢАЛЫҚТАР»
02.50 «П@УТІНА»
03.30 «ТОЙ БАЗАР»

НТК

ПРОФИЛАКТИКА
16.55 ҚР ӘНҰРАНЫ
17.00 «INSTA LIKE» (каз.)
17.35 «РЕВЮ» (каз.)
18.00 Сериал «105»
18.30 «Жаңа казахи» (каз.)
19.30 Сериал «ИВАНОВЫ-ИВАНОВЫ»
20.30 Ник Немет, Глен Джейкобс в боевике «ОБРАТНЫЙ ОТСЧЕТ»
22.20 Худ. фильм «ПОХИЩЕНИЕ»
00.40 «Қызық Live» (каз.)
02.20 «Ұ-NIGHT SHOW» (каз.)
03.00 Телехикая «ДОСТЫҚ 99»
03.40 «INSTA TV» (каз.)
04.00-05.00 Әзіл - күлкі «Екі езу» (каз.)

Седьмой канал

06.00, **05.50** Әнұран
06.02 Телехикая «СЕРПІН»
07.00 Телехикая «БАСТЫҚ БОЛАМЫН»
08.00 Телехикая «ЖҮРЕККЕ ЖАЗЫЛҒАН ЖОЛ»
09.00, **23.50** Жаңалықтар
09.30, **00.20** Новости
10.00, **20.00 Сериал «ЧЕРНАЯ ЛЮБОВЬ»**
11.20, **21.00 Сериал «СТАМБУЛЬСКАЯ НЕВЕСТА»**
14.00 Сериал «ДИКАЯ РОЗА»
15.20 «Саулықтың сыры» Бағдарлама
15.30 Телехикая «ҚҰТҚАРУ ҚЫЗМЕТІ»
17.00 «Жарқыраған жұлдыз»
18.00 ЖАҢАЛЫҚТАР. ТІКЕЛЕЙ ЭФИР
18.30 Сериал «КАРАДАЙЫ. БЕСЦЕННОЕ ВРЕМЯ»
19.30 НОВОСТИ. ПРЯМОЙ ЭФИР
23.10 11 МЕТР. Телехикая
00.50 Әйгерім Сейфолланың Сырласуы
01.50 Сериал «ПОКА СТАНИЦА СПИТ»
02.40 Жұлдызды шаңырақта
03.20 «Q-елі» Скетчком
04.40 Телехикая «АТА-АНА. БАЛА-ШАҒА-2»
05.53 Үзіліс

Мир

05.00, 03.55 Сериал «ШКОЛА ВЫЖИВАНИЯ ОТ ОДИНОКОЙ ЖЕНЩИНЫ С ТРЕМЯ ДЕТЬМИ В УСЛОВИЯХ КРИЗИСА» (12+)
05.15, 06.15, 10.10 Сериал «СТРАСТИ ПО ЧАПАЮ» (16+)
06.00, **10.00**, **13.00**, **16.00** Новости
12.30 «Понять. Простить» (16+)
13.15 «Мировое соглашение»
14.10 «Дела судебные. Битва за будущее» (16+)
15.05 «Дела судебные. Новые истории» (16+)
16.15, **18.20** «Дела судебные. Яблоко раздора» (16+)
18.00 Вместе каждый день
18.45 «Дела судебные. Деньги верните!» (16+)
19.40 Телевикторина «Миллион за 5 минут» (16+)
21.00 Телевикторина «Игра в кино» (16+)
21.45 Телевикторина «Игра в кино. Мультфильмы» (16+)
22.30 Худ. фильм «ТРИДЦАТЬ ТРИ» (16+)
00.10 «Наше кино. История большой любви» (16+)
00.40 «Рожденные в СССР». Михаил Шолохов (16+)
01.15 Первый Евразийский канал (12+)
02.10 Худ. фильм «ЦИРК» (16+)

Первый канал СНГ

05.00 "Доброе утро"
09.00, **11.00**, **14.00**, **17.00**, **03.00** Новости
09.05 "Модный приговор" (6+)
09.45 "Жить здорово!" (16+)
10.25, **11.20**, **13.00**, **14.15**, **22.35** "Время покажет" (16+)
11.55, **16.00**, **19.00** "Большая игра" (16+)
17.30 "Давай поженимся!" (16+)
18.15 "Мужское/Женское" (16+)
20.00 "Пусть говорят"
21.00 "Время"
21.45, 04.05 "МОСГАЗ. ДЕЛО №11: РОЗЫГРЫШ" (16+)
23.45 "Шоу Вована и Лексуса" (16+)
00.40, **02.45**, **03.05** ПОДКАСТ.-ЛАБ (16+)
01.55 Сериал "ГОСТИНИЦА "РОССИЯ" (16+)

РТР-Планета (Алма-ТВ)

04.00 «Утро России»
08.00, **10.00**, **13.00**, **15.30**, **19.00**, **02.00** ВЕСТИ
08.30 МЕСТНОЕ ВРЕМЯ
09.00 «О самом главном». Ток-шоу
10.30, **20.10** ВЕСТИ. МЕСТНОЕ ВРЕМЯ
11.00, **17.00** «60 Минут». Ток-шоу
13.30 «Жизнь и судьба с Борисом Корчевниковым»
13.45, **00.45**, **02.30 Сериал «ТАЙНЫ СЛЕДСТВИЯ»**
16.00 «Малахов»
20.30 Сериал «ЗДЕСЬ ВСЕ СВОИ»
22.20 «Вечер с Владимиром Соловьёвым»
03.00 ВЕСТИ-САНКТ-ПЕТЕРБУРГ

Россия

03.00 "Утро России"
07.00, **09.00**, **12.00**, **14.30**, **18.00**, **01.00** Вести
07.30 Местное время
07.55 "О самом главном". Ток-шоу (12+)
09.30, **19.10** Вести. Местное время
10.00, **16.00** "60 минут". Ток-шоу (12+)
12.30, **00.10**, **01.30 Сериал "ТАЙНЫ СЛЕДСТВИЯ" (16+)**
15.00 "Малахов" (16+)
19.30 Сериал "ЗДЕСЬ ВСЕ СВОИ" (16+)
21.30 "Вечер с Владимиром Соловьёвым" (12+)

НТВ-Мир

08.40 «УТРО. САМОЕ ЛУЧШЕЕ»
10.00, **12.00**, **15.00**, **18.00**, **21.00**, **02.05** «СЕГОДНЯ»
10.25, 07.40 Х/ф «МОРСКИЕ ДЬЯВОЛЫ. СМЕРЧ». «СТАНЦИОННЫЙ СМОТРИТЕЛЬ»
12.40 Сериал «МОРСКИЕ ДЬЯВОЛЫ. СМЕРЧ». «СТАНЦИОННЫЙ СМОТРИТЕЛЬ» (ПРОДОЛЖЕНИЕ), «СОЛДАТ БУДУЩЕГО»
15.25 «ЧРЕЗВЫЧАЙНОЕ ПРОИСШЕСТВИЕ»
16.00 «МЕСТО ВСТРЕЧИ»
18.50 «ЗА ГРАНЬЮ»
19.55 «ДНК»
22.00 Сериал «ВАСЬКА». «СПЕЦИАЛИСТ», «ПАРАЗИТЫ»
00.00 Сериал «РЕАЛИЗАЦИЯ-2. «ПРЕЗУМПЦИЯ НЕВИНОВНОСТИ»
02.20 Сериал «ТРИ КАПИТАНА»
07.00 «ЧП. РАССЛЕДОВАНИЕ»

НТВ

04.50, **08.25**, **10.35 Х/ф "МОРСКИЕ ДЬЯВОЛЫ. СМЕРЧ" (16+)**
06.30 "Утро. Самое лучшее" (16+)
08.00, **10.00**, **13.00**, **16.00**, **19.00**, **23.35** "Сегодня"
13.25 "Чрезвычайное происшествие"
14.00 "Место встречи" (16+)
16.45 "За гранью" (16+)
17.50 "ДНК" (16+)
20.00 Сериал "ВАСЬКА" (16+)
22.15, **00.00 Сериал "РЕАЛИЗАЦИЯ" (16+)**
00.50 Сериал "ТРИ КАПИТАНА" (16+)

Время

07.00 "На ночь глядя" (16+)
07.40 "Наедине со всеми" (16+)
08.30 "Жизнь как в кино" (16+)
09.10 Сериал "АГЕНТ НАЦИОНАЛЬНОЙ БЕЗОПАСНОСТИ" (16+)
13.00 Сериал "ОПЕРА. ХРОНИКИ УБОЙНОГО ОТДЕЛА" (16+)
16.40 Сериал "УЛИЦЫ РАЗБИТЫХ ФОНАРЕЙ" (16+)
23.10 Сериал "БАНДИТСКИЙ ПЕТЕРБУРГ" (16+)
02.30 Сериал "УМЕЛЬЦЫ" (16+)
04.20 "Саид и Карлсон. Спартак Мишулин" (12+)
05.15 "Порядок вещей" (12+)
06.10 "По волне моей памяти" (12+)

ТВ Центр International

09.00 "Настроение"
11.20 "Доктор И..." (16+)
11.45 "Актёрские драмы. Гениальные негодяи" (16+)
12.25 Х/ф "ДЕЛА ЖИТЕЙСКИЕ-6" (16+)
14.15, **18.00**, **21.15**, **01.15**, **03.05** События
14.35 "Закулисные войны. Цирк" (16+)
15.20 "Закон и порядок" (16+)
15.50 Д/ф "Лидия Смирнова. Интимный дневник" (16+)
16.35 "Знак качества" (16+)
17.20 "Мой герой. Карина Разумовская" (12+)
18.20 Город новостей
18.35, **06.40 Сериал "ОБРУЧАЛЬНОЕ КОЛЬЦО-14" (16+)**
21.35, **03.40 Сериал "ПОНЯТЬ. ПРОСТИТЬ" (16+)**
22.55 "Москва резиновая" (16+)
23.00 "10 самых... Без фамилии папы" (16+)
23.30 Х/ф "ДЕЛА ЖИТЕЙСКИЕ-7" (16+)
01.45 "Хватит слухов!" (16+)
02.15 "Прощание. Валентина Талызина" (16+)
04.55 "Хроники московского быта. Съедобная утопия" (16+)
05.35 "Актёрские судьбы. Изольда Извицкая и Эдуард Бредун" (16+)
06.05 "Мой герой. Алексей Рыбников" (12+)

Культура

06.30 Диалоги о животных. Казанский зооботсад
07.30, **13.00**, **00.10** Д/ф "Легендарные замки". "Верхний Кёнигсбург"
08.25 Х/ф "ГЛЯДИ ВЕСЕЛЕЙ", 3 серия
09.30, **19.00** Д/с "Строгановка. 200 лет пути к совершенству"
10.00, **12.30**, **17.00**, **19.30** Новости культуры
10.15 "Наблюдатель"
11.10, **01.05** XX век. "И.А. Бунин". Авторская программа Владимира Лакшина. Режиссер О.Кознова. 1978 г.
12.45, **23.55** НОВОСТИ. ПОДРОБНО. КИНО
13.55 Х/ф "РАБА ЛЮБВИ"
15.25 Кино о кино. "Раба любви". Господа, это ошибка!". Авторский фильм Александра Казакевича
16.30 Моя любовь - Россия! Ведущий Пьер-Кристиан Броше. "Секреты северных зодчих"
17.15 Мастера концертной сцены. Николай Алексеев и Заслуженный коллектив России академический симфонический оркестр Санкт-Петербургской филармонии
18.20, **02.10** "О времени и о реке. Дон". Автор и режиссер В.Тимощенко
19.45 Главная роль
20.05 "Правила жизни"
20.30 "Спокойной ночи, малыши!"
20.45 Абсолютный слух. Альманах по истории музыкальной культуры
21.30 Власть факта. "Революция 1905 года. Факты и образы"
22.10 Х/ф "НЕОКОНЧЕННАЯ ПЬЕСА ДЛЯ МЕХАНИЧЕСКОГО ПИАНИНО" (12+)

Победа

06.05 "Путь к Победе" (16+)
07.05 "ВЕРТИКАЛЬ" (16+)
08.15 "НЕБО ИЗМЕРЯЕТСЯ МИЛЯМИ" (16+)
09.50 "УБОЙНАЯ СИЛА" (16+)
11.40 "БАЛАБОЛ" (16+)
15.30 "СИЛЬНЕЕ ОГНЯ" (16+)
19.20 "ВОЕННАЯ РАЗВЕДКА. ПЕРВЫЙ УДАР" (16+)
02.50 "ОТРЯД ОСОБОГО НАЗНАЧЕНИЯ" (16+)
04.05 "КУКУШКА" (16+)

Звезда

07.25 Сериал "ВОЕННАЯ РАЗВЕДКА. СЕВЕРНЫЙ ФРОНТ" (16+)
09.00 "Сегодня утром» (12+)
11.00, **15.00**, **19.00**, **21.00** Новости дня (16+)
11.15, **23.00** "Открытый эфир". Ток-шоу (16+)
13.00 Д/с "Оружие холодной войны". "Основной танк" (16+)
13.50, **20.50** "Специальный репортаж» (16+)
14.00, 15.25 Х/ф "МЕРСЕДЕС" УХОДИТ ОТ ПОГОНИ" (12+)
16.05, 17.05, 19.15 Сериал "ВОЕННАЯ РАЗВЕДКА. ПЕРВЫЙ УДАР" (16+)
17.00 Военные новости (16+)
21.55 "По горячим следам» (16+)
22.10 Д/с "Секретные материалы" (16+)
00.45 "Между тем" с Наталией Метлиной (12+)
01.15 Х/ф "БЕЛОРУССКИЙ ВОКЗАЛ" (12+)
03.10 Х/ф "ПО ДАННЫМ УГОЛОВНОГО РОЗЫСКА..." (12+)
04.25 Х/ф "МОРСКОЙ ОХОТНИК" (12+)
05.40 Сериал "ВОЕННАЯ РАЗВЕДКА. ПЕРВЫЙ УДАР" (16+)

ТНТ

06.00 ОДНАЖДЫ В РОССИИ (16+)
08.00 КТО КУДА (16+)
08.30, **09.00**, **09.30**, **10.00**, **10.30**, **11.00**, **11.30**, **12.00**, **12.30**, **13.00**, **13.30**, **14.00**, **14.30**, **15.00**, **15.30**, **16.00**, **16.30**, **17.00**, **17.30 ИНТЕРНЫ (16+)**
18.00, **18.30**, **19.00**, **19.30**, **20.00**, **20.30 ОЛДСКУЛ (16+)**
21.00, **21.30**, **22.00**, **22.30 ПРАЗДНИКИ (16+)**
23.00 Я ТЕБЕ НЕ ВЕРЮ (16+)
00.00 Импровизация. Команды (16+)
02.00 ШОУ СТУДИЯ СОЮЗ (16+)
04.00 Импровизация (16+)

Пятница

07.00, **06.25** "Секреты на кухне" (16+)
07.50, **04.10**, **06.30** "Пятница News" (16+)
08.20 "Король десертов. Кубок Агзамова" (16+)
09.50, **11.10** "Четыре дачи" (16+)
13.00, **15.10**, **17.10**, **19.10** "Битва шефов" (16+)
21.00 "Полная посадка" (16+)
22.10, **23.10**, **23.50**, **01.00** "Черный список. На кухне" (16+)
02.00, 03.10 Сериал "ИНТЕЛЛЕКТУАЛЬНЫЙ ПРОЕКТ ПОЛНОЧЬ". "НЕСКОЛЬКО ДНЕЙ ИЗ ЖИЗНИ И.И.ОБЛОМОВА" (18+)
04.40, **05.30** "На ножах" (16+)

Домашний

08.30, **07.15** "По делам несовершеннолетних". Судебное шоу (16+)
09.25, **06.25** "Давай разведёмся!". Судебное шоу (16+)
10.25, **04.30** "Тест на отцовство". Судебное шоу (16+)
12.40, **01.10** "Понять. Простить". Докудрама (16+)
13.45 "Порча". "Останется только один". "Злая". Докудрама (16+)
14.55, **03.10** "Знахарка". Докудрама (16+)
15.30, **03.35** "Верну любимого". Докудрама (16+)
16.05, **04.05** "Голоса ушедших душ". Докудрама (16+)
16.40 Х/ф "ОНА, ОН И ОНА" (16+)
21.00 Х/ф "ТАЛИСМАН ДЛЯ ЗОЛОТОЙ РЫБКИ" (16+)
02.15 "Порча". Докудрама (16+)
06.10 "6 кадров". Скетч-шоу (16+)

ТВ3

08.00 "Мультфильмы" (0+)
10.00 М/с "Леди Баг и Супер-Кот" (6+)
10.30, **11.00**, **17.30**, **18.00**, **18.30**, **19.30** Скрипт-реалити. "Слепая" (16+)
11.30, **12.00**, **12.45**, **13.15**, **13.45**, **14.15**, **15.00**, **15.30**, **16.00**, **16.30** Скрипт-реалити. "Гадалка" (16+)
17.00 Сериал "ГАДАЛКА" (16+)
19.00 Сериал "СЛЕПАЯ" (16+)
20.00, **21.00 Сериал "РОНИН" (16+)**
22.00, **23.00**, **00.00 Сериал "СКОРАЯ ПОМОЩЬ" (16+)**
01.00 Х/ф "НОЧНЫЕ КОШМАРЫ" (18+)
03.15, **04.00**, **04.45**, **05.30**, **06.30**, **07.15 Сериал "МЕНТОВСКИЕ ВОЙНЫ" (16+)**

Дом кино

07.40 Анимационный фильм "Три кота и море приключений" (6+)
08.40 Анимационный фильм "Синдбад. Пираты семи штормов" (6+)
09.55 Анимационный фильм "Иван Царевич и Серый Волк-3" (6+)
11.05 Сериал "Анна-детективъ" (16+)
12.40 Сериал "Дальнобойщики" (16+)
14.10 Сериал "Ментовские войны" (16+)
20.20 Сериал "Убойная сила" (16+)
00.30 Сериал "Сваты" (16+)
02.05 Сериал "Последний мент" (16+)
04.50 Егор Бероев, Полина Максимова в фильме "На солнце, вдоль рядов кукурузы" (16+)
06.15 Елена Корикова, Дмитрий Щербина в фильме "Барышня-крестьянка" (16+)

ТВ21

05.05 "Я - ЗЛАТАН" (16+)
06.45 "ВСЯ ПРЕЗИДЕНТСКАЯ РАТЬ" (16+)
09.00 "КУРЬЕР ИЗ "РАЯ" (16+)
10.40 "ГОЛОС СЕМЬИ БЕЛЬЕ" (16+)
12.35 "СВЕТСКАЯ ЖИЗНЬ" (18+)
14.05 "КРАСИВЫЙ, ПЛОХОЙ, ЗЛОЙ: НАЧАЛО" (18+)
15.55 "ГОЛУБАЯ БЕЗДНА" (16+)
19.00 "1+1" (18+)
21.00 "БУМЕР" (18+)
23.10 "ТЕМНОЕ НАСЛЕДИЕ" (18+)
01.15 "ГАНГСТЕР, КОП И ДЬЯВОЛ" (18+)
03.10 "ОШИБКА ВРЕМЕНИ" (16+)

TV1000 Action

07.45 "Остров иллюзий" (16+)
09.15 "Нокаут" (16+)
10.45 "Ускорение" (16+)
12.20 "Конченая" (16+)
14.05 "Санктум" (16+)
16.00 "Скалолаз" (16+)
17.55 "На краю" (16+)
19.25 "22 мили" (16+)
21.00 "Падение Олимпа" (16+)
23.00 "Падение Лондона" (16+)
00.40 "Падение ангела" (16+)
02.40 "Эмпайр Стэйт" (16+)
04.10 "В эфире" (16+)
05.45 "Взрывная игра" (16+)

TV1000

07.30 "Выбор" (16+)
09.10 "Моя жена - киллер" (16+)
10.55, **12.50**, **01.35**, **03.15** "Убийства в..." (16+)
14.45 "Джунгли. Райский переполох" (16+)
16.35 "Пятый элемент" (16+)
18.55 "Вспомнить всё" (16+)
21.00 "Терминатор-2: Судный день" (16+)
23.50 "Апгрейд" (16+)
04.45 "Сверхъестественное" (16+)
06.05, **06.50** "Дороги Индии" (16+)

ТВ-1000 Русское

07.30 "Царевны" (6+)
08.15 "Простоквашино" (6+)
09.00 "Три кота" (6+)
09.35 "Смешарики" (6+)
10.35 "Девятая" (16+)
12.15 "Мастер и Маргарита" (16+)
15.05 "Тайна печати дракона" (16+)
17.15 "Одиннадцать молчаливых мужчин" (16+)
19.25 "В потоке трёх стихий" (16+)
21.00 "Тренер" (16+)
23.25 "Чернобыль" (16+)
01.50 "Лев Яшин. Вратарь моей мечты" (6+)
03.45 "Стрельцов" (16+)
05.20 "Со дна вершины" (16+)
07.10 "Гадкий утёнок" (6+)

Кинопремьера

02.00 "САМОЗВАНЦЫ" (16+)
03.50 "ШАМБАЛА. КОНЕЦ ВРЕМЕН" (16+)
06.10 "КЛЕЙМО УБИЙЦЫ" (18+)
07.50 "КУХНЯ СО ЗВЕЗДАМИ" (16+)
09.40 "ТАИНСТВЕННЫЙ ЛЕС" (18+)
11.15 "ПАРНИ С ТАТУ. ПРЯМО В СЕРДЦЕ" (18+)
12.50 "ИДЕАЛЬНЫЙ МАТЧ" (18+)
14.30 "ВСЁ, ЧТО ТЕБЯ КАСАЕТСЯ" (12+)
16.00 "ПЕРЕРОЖДЕННЫЕ" (18+)
17.30 "СПУСК В БЕЗДНУ" (18+)
19.15 "ОСТРОВ" (18+)
20.45 "СОРВАТЬ БАНК-2: ВЫСОКИЕ СТАВКИ" (18+)
22.30 "КИЛЛЕР В ОТСТАВКЕ" (18+)
00.00 "ЛОТЕРЕЯ" (16+)
01.45 "ВРЕМЯ ЖИТЬ" (18+)

Кинохит

03.05 "МЕСТО ВСТРЕЧИ" (16+)
04.55 "МИССИЯ" (12+)
06.55 "НЕВЕЗУЧИЕ" (16+)
08.20 "ДОРОГОЙ ДЖОН" (16+)
10.00 "ВАЛЬДО" (16+)
11.50 "ЛАРГО ВИНЧ-2: ЗАГОВОР В БИРМЕ" (16+)
13.40 "ПРИ ЧЁМ ТУТ ЛЮБОВЬ?" (16+)
15.25 "ТРИСТАН И ИЗОЛЬДА" (16+)
17.20 "РИДДИК" (16+)
19.15 "ДОРИАН ГРЕЙ" (16+)
21.00 "КРАСИВЫЙ, ПЛОХОЙ, ЗЛОЙ" (18+)
22.45 "ОБЛАЧНЫЙ АТЛАС" (16+)
01.25 "БОЛЬШОЙ СОЛДАТ" (16+)

КТК

07.00 ҚР ӘНҰРАНЫ
07.05 КЕШКІ ЖАҢАЛЫҚТАР (қайталау)
07.25 «ӨКІНБЕ СЕН», өзбек телехикаясы. С субтитрами на русском языке.
08.40 ВЕЧЕРНИЕ НОВОСТИ
09.20 Сериал «ТВЕРСКАЯ. ЛЮБОЙ ЦЕНОЙ»
11.50 Сериал «КОРОЛЕВА ИГРЫ»
14.20 Сериал «ПОЦЕЛУЙ»
16.30 Сериал «КОЛЬЦО С РУБИНОМ»
18.30 Сериал «ОДНАЖДЫ В ЧУКУРОВА»
20.35 КЕШКІ ЖАҢАЛЫҚТАР
21.00 ВЕЧЕРНИЕ НОВОСТИ
21.40 Сериал «КОРОЛЕВА ИГРЫ»
00.00 Сериал «ПОТЕРЯННОЕ СЧАСТЬЕ»
02.30 Сериал «БЕССМЕРТНИК»
04.00 Сериал «КОЛЬЦО С РУБИНОМ»
04.50 «ӨКІНБЕ СЕН», өзбек телехикаясы. С субтитрами на русском языке (қайталау)
06.00 «МЕРЕКЕЛІК КОНЦЕРТ», ойын-сауық
06.10 КЕШКІ ЖАҢАЛЫҚТАР (қайталау)

Хабар

05.00 «Дүлдүлдер дүбірі»
06.00 Телехикая «ПӘЛЕНШЕ-ЕВТЕР»
07.00, **08.00**, **08.55** «Оян!»
07.50, **18.00** Новости
08.35 «Неосеть»
10.30 Мультсериал «Супер Мяу»
11.00 «Бегом за деньгами»
12.00, **20.00 Телехикая «АР АЛДЫНДА»**
13.45, **21.45 Телехикая «КЕЛІНЖАН-6»**
14.30, **19.30** Жаңалықтар
14.40 «Өзекті»
15.10 «Әсем әндер»
16.00, **23.40 Сериал «СЕКРЕТАРША»**
18.30 Пульс планеты
19.00 Жер-жаһан
22.40 «КешуREC»
01.40 Сериал «ПЕРЕКРЕСТОК»
02.40 ҚР Әнұраны

31 канал

05.58 ҚР ӘНҰРАНЫ
06.00 «Әзіл студио» ойын-сауық
06.30 «TikTok show» ойын-сауық
06.50, **20.00** Информбюро (рус., каз.)
08.00 «31 әзіл» ойын-сауық
09.00 «Күліп All» ойын-сауық
09.40 Мультсериал «Пингвины Мадагаскара»
10.40 Мультсериал «Аватар: Легенда об Аанге»
11.40 Мультсериал «Губка Боб»
13.00 Худ. фильм «ШИРОКО ШАГАЯ»
15.00 Худ. фильм «ЗАЩИТНИК»
17.00 Худ. фильм «ДИВЕРГЕНТ»
21.00 Худ. фильм «СТАРИКАМ ТУТ НЕ МЕСТО»
23.50 «АЙДАҺАРЛАР ШАЙҚАСЫ» телехикаясы.
01.10 Теннис. «Almaty Open 2025»
05.00 «Time Vine» ойын-сауық
05.30 «Ризамын» ойын-сауық

Первый канал Евразия

06.00 «П@YTINA»
07.00 «KOREMIZ-ШОУ»
08.00 «ҚАЙЫРЛЫ ТАҢ, ҚАЗАҚСТАН!»
09.00 «ДОБРОЕ УТРО, КАЗАХСТАН!»
10.00 «ЖИТЬ ЗДОРОВО!»
10.55 «МОДНЫЙ ПРИГОВОР»
11.55 «ДАВАЙ ПОЖЕНИМСЯ!»
12.55 «ПУСТЬ ГОВОРЯТ»
14.10 «НОВОСТИ»
14.20 «ЖАҢАЛЫҚТАР»
14.30 «QOSLIKE». Жаңа маусым
18.30 «БАСТЫ ЖАҢАЛЫҚТАР»
19.00 «KOREMIZ-ШОУ». Жаңа маусым
20.00 «ГЛАВНЫЕ НОВОСТИ»
20.30 Сериал «НЕВСКИЙ. ТЕНЬ АРХИТЕКТОРА»
01.10 Ночной кинотеатр. «ТАК ДАЛЕКО, ТАК БЛИЗКО»
02.20 «НОВОСТИ»
02.30 «ЖАҢАЛЫҚТАР»
02.40 «П@YTINA»
03.25 «БАСТЫ ЖАҢАЛЫҚТАР»
03.50 «ТОЙ БАЗАР»

НТК

06.55 ҚР ӘНҰРАНЫ
07.00 «Разминка» (каз., рус.)
07.15 «Қызық Live» (каз.)
08.00 Телехикая «ДОСТЫҚ 99»
09.00 «ЩЕНЯЧИЙ ПАТРУЛЬ». Мультсериал
09.30 Сериал «ИВАНОВЫ-ИВАНОВЫ»
10.50 «МИР НАИЗНАНКУ. ВЬЕТНАМ». Тревел-шоу
12.00 «СЕЗІМ БАҒЫ» (каз.)
16.00 Сериал «ДВА ЛИЦА СТАМБУЛА»
17.00 «INSTA LIKE» (каз.)
17.35 «РЕВЮ» (каз.)
18.00 Сериал «105»
18.30 «Жаңа казахи» (каз.)
19.30 Сериал «ИВАНОВЫ-ИВАНОВЫ»
20.30 Худ. фильм «ПОЛИЦЕЙСКИЙ СЕДАН»
22.40 Худ. фильм «ЧЕЛОВЕК ИЗ ТОРОНТО»
01.40 Сериал «ДВА ЛИЦА СТАМБУЛА»
02.30 «Қызық Live» (каз.)
03.10 «Ұ-NIGHT SHOW» (каз.)
03.50 Телехикая «ДОСТЫҚ 99»
04.30 «INSTA TV» (каз.)
04.50-05.00 Әзіл - күлкі «Екі езу» (каз.)

Седьмой канал

06.00, **05.50** Әнұран
06.02 Телехикая «СЕРПІН»
07.00 Телехикая «БАСТЫҚ БОЛАМЫН»
08.00 Телехикая «ЖҮРЕККЕ ЖАЗЫЛҒАН ЖОЛ»
09.00, **23.50** Жаңалықтар
09.30, **00.20** Новости
10.00, **20.00 Сериал «ЧЕРНАЯ ЛЮБОВЬ»**
11.20, **21.00 Сериал «СТАМБУЛЬСКАЯ НЕВЕСТА»**
14.00 Сериал «ДИКАЯ РОЗА»
15.20 «Саулықтың сыры» Бағдарлама
15.30 Телехикая «ҚҰТҚАРУ ҚЫЗМЕТІ»
17.00 «Жарқыраған жұлдыз»
18.00 ЖАҢАЛЫҚТАР. ТІКЕЛЕЙ ЭФИР
18.30 Сериал «КАРАДАЙЫ. БЕСЦЕННОЕ ВРЕМЯ»
19.30 НОВОСТИ. ПРЯМОЙ ЭФИР
23.10 11 МЕТР. Телехикая
00.50 Әйгерім Сейфолланың Сырласуы
01.50 Сериал «ПОКА СТАНИЦА СПИТ»
02.40 Жұлдызды шаңырақта
03.20 «Q-елі» Скетчком
04.40 Телехикая «АТА-АНА. БАЛА-ШАҒА-2»
05.53 Үзіліс

Мир

05.00, 04.00 Сериал «ШКОЛА ВЫЖИВАНИЯ ОТ ОДИНОКОЙ ЖЕНЩИНЫ С ТРЕМЯ ДЕТЬМИ В УСЛОВИЯХ КРИЗИСА» (12+)
05.20, 06.15, 10.10 Сериал «СТРАСТИ ПО ЧАПАЮ» (16+)
06.00, **10.00**, **13.00**, **16.00** Новости
12.30 «Понять. Простить» (16+)
13.15 «Мировое соглашение» (16+)
14.10 «Дела судебные. Битва за будущее» (16+)
15.05 «Дела судебные. Новые истории» (16+)
16.15 «Обману. Нет» (16+)
16.35, **18.20** «Дела судебные. Яблоко раздора» (16+)
18.00 Вместе каждый день (16+)
18.45 Телевикторина «Миллион за 5 минут. Дети» (6+)
21.00 Телевикторина «ИГРА В КИНО. ЧЕМПИОНАТ МИРА» (16+)
21.45 Телевикторина «Игра в кино. Мультфильмы» (16+)
22.30 Худ. фильм «МИМИНО» (16+)
00.30 «Наше кино. История большой любви» (16+)
01.00 Первый Евразийский канал (12+)
02.10 Худ. фильм «СЕРДЦА ЧЕТЫРЕХ» (16+)

Первый канал СНГ

05.00 "Доброе утро"
09.00, **11.00**, **14.00**, **17.00**, **03.00** Новости
09.05 "Модный приговор" (6+)
09.45 "Жить здорово!" (16+)
10.25, **11.20**, **13.00**, **14.15**, **22.35** "Время покажет" (16+)
11.55, **16.00**, **19.00** "Большая игра" (16+)
17.30 "Давай поженимся!" (16+)
18.15 "Мужское/Женское" (16+)
20.00 "Пусть говорят"
21.00 "Время"
21.45, 04.05 "МОСГАЗ. ДЕЛО №11: РОЗЫГРЫШ" (16+)
23.45, **02.30**, **03.05** ПОДКАСТЛАБ (16+)
01.35 Сериал "ГОСТИНИЦА "РОССИЯ" (16+)

РТР-Планета (Алма-ТВ)

04.00 «Утро России»
08.00, **10.00**, **13.00**, **15.30**, **19.00**, **02.00** ВЕСТИ
08.30 МЕСТНОЕ ВРЕМЯ
09.00 «О самом главном». Ток-шоу
10.30, **20.10** ВЕСТИ. МЕСТНОЕ ВРЕМЯ
11.00, **17.00** «60 Минут». Ток-шоу
13.30 «Жизнь и судьба с Борисом Корчевниковым»
13.45, **00.45**, **02.30 Сериал «ТАЙНЫ СЛЕДСТВИЯ»**
16.00 «Малахов»
20.30 Сериал «ЗДЕСЬ ВСЕ СВОИ»
22.20 «Вечер с Владимиром Соловьёвым»
03.00 ВЕСТИ-САНКТ-ПЕТЕРБУРГ

Россия

03.00 "Утро России"
07.00, **09.00**, **12.00**, **14.30**, **18.00**, **01.00** Вести
07.30 Местное время
07.55 "О самом главном". Ток-шоу (12+)
09.30, **19.10** Вести. Местное время
10.00, **16.00** "60 минут". Ток-шоу (12+)
12.30, **00.10**, **01.30 Сериал "ТАЙНЫ СЛЕДСТВИЯ" (16+)**
15.00 "Малахов" (16+)
19.30 Сериал "ЗДЕСЬ ВСЕ СВОИ" (16+)
21.30 "Вечер с Владимиром Соловьёвым" (12+)

НТВ-Мир

08.40 «УТРО. САМОЕ ЛУЧШЕЕ»
10.00, **12.00**, **15.00**, **18.00**, **21.00**, **01.55** «СЕГОДНЯ»
10.25 Х/ф «МОРСКИЕ ДЬЯВОЛЫ. СМЕРЧ». «СОТНИКОВ»
12.40 Сериал «МОРСКИЕ ДЬЯВОЛЫ. СМЕРЧ». «СОТНИКОВ» (ПРОДОЛЖЕНИЕ), «НОВАЯ ЖЕРТВА»
14.45 «Чудо техники»
15.25 «ЧРЕЗВЫЧАЙНОЕ ПРОИСШЕСТВИЕ»
16.00 «МЕСТО ВСТРЕЧИ»
18.50 «ЗА ГРАНЬЮ»
19.55 «ДНК»
22.00 Сериал «ВАСЬКА». «СКАЗКА НА НОЧЬ», «КОНЕЧНАЯ ОСТАНОВКА»
23.55 Сериал «РЕАЛИЗАЦИЯ-2». «КОРМ ДЛЯ РЫБ»
02.10 «ПОЗДНЯКОВ»
02.30 «МЫ И НАУКА. НАУКА И МЫ»
03.20 Алексей Нилов, Сергей Никоненко в детективном фильме «АЗ ВОЗДАМ»
06.55 «ТЫ НЕ ПОВЕРИШЬ!»
07.40 Х/ф «МОРСКИЕ ДЬЯВОЛЫ. СМЕРЧ». «СТАНЦИОННЫЙ СМОТРИТЕЛЬ»

НТВ

05.00, **08.25**, **10.35 Х/ф "МОРСКИЕ ДЬЯВОЛЫ. СМЕРЧ" (16+)**
06.30 "Утро. Самое лучшее" (16+)
08.00, **10.00**, **13.00**, **16.00**, **19.00**, **23.35** "Сегодня"
13.25 "Чрезвычайное происшествие"
14.00 "Место встречи" (16+)
16.45 "За гранью" (16+)
17.50 "ДНК" (16+)
20.00 Сериал "ВАСЬКА" (16+)
22.15, **00.00 Сериал "РЕАЛИЗАЦИЯ" (16+)**
00.50 "Поздняков" (16+)
01.05 "Мы и наука. Наука и мы" (12+)
02.05 Х/ф "АЗ ВОЗДАМ" (16+)

Время

07.00 "На ночь глядя" (16+)
07.40 "Наедине со всеми" (16+)
08.30 "Жизнь как в кино" (12+)
09.10 Сериал "АГЕНТ НАЦИОНАЛЬНОЙ БЕЗОПАСНОСТИ" (16+)
13.00 Сериал "ОПЕРА. ХРОНИКИ УБОЙНОГО ОТДЕЛА" (16+)
16.40 Сериал "УЛИЦЫ РАЗБИТЫХ ФОНАРЕЙ" (16+)
23.10 Сериал "БАНДИТСКИЙ ПЕТЕРБУРГ" (16+)
02.30 Сериал "УМЕЛЬЦЫ" (16+)
04.20 "Владимир Этуш. Всё, что нажито непосильным трудом" (16+)
05.15 "Порядок вещей" (12+)
06.10 "По волне моей памяти" (12+)

ТВ Центр International

09.00 "Настроение"
11.20 "Доктор И..." (16+)
11.45 "Актёрские драмы. Поздняя любовь" (16+)
12.30, 23.25 Х/ф "ДЕЛА ЖИТЕЙСКИЕ-7" (16+)
14.15, **18.00**, **21.15**, **01.15**, **03.05** События
14.35 "Закулисные войны. Театр" (16+)
15.20 "Хватит слухов!" (16+)
15.50 "Прощание. Валентина Талызина" (16+)
16.35 "Хроники московского быта. Разврат и шпионы" (16+)
17.20 "Мой герой. Алексей Весёлкин" (12+)
18.20 Город новостей
18.35, **06.40 Сериал "ОБРУЧАЛЬНОЕ КОЛЬЦО-14" (16+)**
21.35, **03.45 Сериал "ПОНЯТЬ. ПРОСТИТЬ" (16+)**
22.55 "Москва резиновая" (16+)
23.00, **05.40** "Актёрские судьбы. Людмила Марченко и Валентин Зубков" (16+)
01.45 "10 самых... Последние съёмки" (16+)
02.15 "Легенды эстрады. Невезучие" (16+)
05.00 "Настоящий детектив. Холодное сердце" (16+)
06.10 "Мой герой. Карина Разумовская" (12+)

Культура

06.30 Диалоги о животных. Казанский зооботсад
07.30, **13.00**, **00.00** Д/ф "Крепость в Провансе - в единении со скалой"
08.25 Х/ф "ПРИМИТЕ ВЫЗОВ, СИНЬОРЫ!", 1 серия
09.30, **19.00** Д/с "Строгановка. 200 лет пути к совершенству"
10.00, **12.30**, **17.00**, **19.30** Новости культуры
10.15 "Наблюдатель"
11.10, **00.55** XX век. "Голубой огонек. Встреча артистов с водителями московского такси". Ведущий А.Кузнецов. 1966 г.
12.45, **23.45** НОВОСТИ. ПОДРОБНО. ТЕАТР
13.55 Х/ф "НЕОКОНЧЕННАЯ ПЬЕСА ДЛЯ МЕХАНИЧЕСКОГО ПИАНИНО" (12+)
15.30 "Никита". Авторский фильм Николая Бурляева
17.15 Мастера концертной сцены. Константин Чудовский и Государственный Кремлёвский оркестр Управления делами Президента РФ
18.20, **02.15** "О времени и о реке. Ока". Автор и режиссер В.Тимощенко
19.45 Главная роль
20.05 ОТКРЫТАЯ КНИГА. Сухбат Афлатуни. "Катехон"
20.30 "Спокойной ночи, малыши!"
20.45 Кино о кино. "Свой среди чужих, чужой среди своих". По всем законам нашего тяжелого времени". Авторский фильм Александра Казакевича
21.30 "Энигма. Эрнесто Паласио"
22.10 Х/ф "БЕЗ СВИДЕТЕЛЕЙ" (12+)
01.45 Д/ф "Белоруссия. Усадьба Козелл-Поклевских"

Победа

05.55 "Путь к Победе" (16+)
06.55 "ЧАКЛУН И РУМБА" (16+)
08.10 "КАЛАШНИКОВ" (16+)
09.50 "УБОЙНАЯ СИЛА" (16+)
11.40 "БАЛАБОЛ" (16+)
15.30 "СНАЙПЕР. ОФИЦЕР СМЕРШ" (16+)
18.50 "СНАЙПЕР. ОРУЖИЕ ВОЗМЕЗДИЯ" (16+)
22.00 "СНАЙПЕР. ПОСЛЕДНИЙ ВЫСТРЕЛ" (16+)
01.05 "ОСЕНЬЮ 41-ГО" (12+)
02.55 "ВОЕННО-ПОЛЕВОЙ РОМАН" (16+)
04.25 "КРИК ТИШИНЫ" (12+)

Звезда

07.20 Сериал "ВОЕННАЯ РАЗВЕДКА. ПЕРВЫЙ УДАР" (16+)
09.00 "Сегодня утром» (12+)
11.00, **15.00**, **19.00**, **21.00** Новости дня (16+)
11.15, **23.00** "Открытый эфир". Ток-шоу (16+)
13.00 Д/с "Оружие холодной войны". "С неба в бой" (16+)
13.55, 15.25, 02.55 Х/ф "КО МНЕ, МУХТАР!" (12+)
16.05, 17.05, 19.15 Сериал "ВОЕННАЯ РАЗВЕДКА. ПЕРВЫЙ УДАР" (16+)
17.00 Военные новости (16+)
20.50 "Специальный репортаж» (16+)
21.55 "По горячим следам» (16+)
22.10 "Код доступа» (12+)
00.45 "Между тем" с Наталией Метлиной (12+)
01.15 Х/ф "ЖЕНЯ, ЖЕНЕЧКА И "КАТЮША" (12+)
04.15 Х/ф "ПРАВДА ЛЕЙТЕНАНТА КЛИМОВА" (12+)
05.55 Д/с "Предвидение космоса" (16+)
06.35 Сериал "ВОЕННАЯ РАЗВЕДКА. ПЕРВЫЙ УДАР" (16+)

ТНТ

06.00 ОДНАЖДЫ В РОССИИ (16+)
08.00, **08.30**, **09.00**, **09.30**, **10.00**, **10.30**, **11.00**, **11.30**, **12.00**, **12.30**, **13.00**, **13.30**, **14.00**, **14.30**, **15.00**, **15.30**, **16.00**, **16.30**, **17.00**, **17.30** **ИНТЕРНЫ (16+)**
18.00, **18.30**, **19.00**, **19.30**, **20.00**, **20.30** **ОЛДСКУЛ (16+)**
21.00, **21.30**, **22.00**, **22.30** **ПРАЗДНИКИ (16+)**
23.00 Я ТЕБЕ НЕ ВЕРЮ (16+)
00.00 Импровизация. Команды (16+)
02.00 ШОУ СТУДИЯ СОЮЗ (16+)
04.00 Импровизация (16+)

Пятница

07.00, **05.40** "Секреты на кухне" (16+)
07.50, **03.30**, **06.30** "Пятница News" (16+)
08.20 "Король десертов. Кубок Агзамова" (16+)
09.50 "Четыре дачи" (16+)
11.30, **21.00** "Большие девочки. Дочки-матери" (16+)
15.00, **15.00**, **16.00**, **17.00**, **01.00** "Черный список. На кухне" (16+)
19.00 "Свадьба вслепую" (16+)
23.40 "Умнее всех" (6+)
02.00 Х/ф «ИНТЕЛЛЕКТУАЛЬНЫЙ ПРОЕКТ ПОЛНОЧЬ». "БЕЗ СВИДЕТЕЛЕЙ" (16+)
03.50, **04.50** "На ножах" (16+)

Домашний

08.30, **07.10** "По делам несовершеннолетних". Судебное шоу (16+)
09.05, **06.20** "Давай разведёмся!". Судебное шоу (16+)
10.05, **04.40** "Тест на отцовство". Судебное шоу (16+)
12.20, **01.15** "Понять. Простить". Докудрама (16+)
13.30 "Порча". "Вниз по лестнице". "Лишнее имя". Докудрама (16+)
14.40, **03.20** "Знахарка". Докудрама (16+)
15.15, **03.45** "Верну любимого". Докудрама (16+)
15.50, **04.15** "Голоса ушедших душ". Докудрама (16+)
16.25 Х/ф "ЛЮБОВЬ ВО ВСЁМ ВИНОВАТА" (16+)
21.00 Х/ф "ЛЮБЛЮ ТЕБЯ, КАК ЕСТЬ" (16+)
02.25 "Порча". Докудрама (16+)

ТВ3

08.00, **07.30** "Мультфильмы" (0+)
10.00 М/с "Леди Баг и Супер-Кот" (6+)
10.30, **11.00**, **17.30**, **18.00**, **18.30**, **19.30** Скрипт-реалити. "Слепая" (16+)
11.30, **12.00**, **12.45**, **13.15**, **13.45**, **14.15**, **15.00**, **15.30**, **16.00**, **16.30** Скрипт-реалити. "Гадалка" (16+)
17.00 Сериал "ГАДАЛКА" (16+)
19.00 Сериал "СЛЕПАЯ" (16+)
20.00, **21.00 Сериал "РОНИН" (16+)**
22.00, **23.00**, **00.00 Сериал "СКОРАЯ ПОМОЩЬ" (16+)**
01.00 Х/ф "ИГРА В ПРЯТКИ" (18+)
02.30 Х/ф "МАТЬ МОЕГО СЫНА" (18+)
04.30, **05.15**, **06.00**, **06.45 Сериал "МЕНТОВСКИЕ ВОЙНЫ" (16+)**

Дом кино

08.00 Мультсериал "Три кота" (6+)
08.30 Анимационный фильм "Чудо-Юдо" (6+)
09.40 Анимационный фильм "Иван Царевич и Серый Волк-4" (6+)
11.05 Сериал "Анна-детективъ" (16+)
12.40 Сериал "Дальнобойщики" (16+)
14.10 Сериал "Ментовские войны" (16+)
20.20 Сериал "Убойная сила" (16+)
00.30 Сериал "Сваты" (16+)
02.05 Сериал "Последний мент" (16+)
04.45 Ирина Старшенбаум, Александр Петров в фильме "Притяжение" (16+)
06.40 Александр Петров, Кирилл Казаков в фильме "Затмение" (16+)

ТВ21

04.55 "ЯБЛОКИ" (16+)
06.20 "ВИЛЬГЕЛЬМ ЗАВОЕВАТЕЛЬ" (16+)
07.45 "ЗАКАТ" (18+)
09.00 "ПАДЕНИЕ ТОКИО" (16+)
10.50 "ЖЕНИХ" (18+)
12.25 "#ЯЗДЕСЬ" (16+)
14.10 "ЛЮБОВЬ КАК БЕСТСЕЛЛЕР" (18+)
16.05 "ЗАЩИТНИК" (16+)
17.50 "СТРАШНО КРАСИВ" (18+)
19.20 "13" (18+)
21.00 "БУМЕР. ФИЛЬМ ВТОРОЙ" (18+)
23.20 "ДРАЙВ" (18+)
01.05 "ЦЕНА ИСКУПЛЕНИЯ" (16+)
02.55 "КОММИВОЯЖЕР" (16+)

TV 1000 Action

07.15 "Арес" (16+)
08.25 "Баллистика: Экс против Сивер" (16+)
09.50 "Экспат" (16+)
11.40 "Последний рубеж" (16+)
13.20 "Падение Олимпа" (16+)
15.20 "Падение Лондона" (16+)
17.00 "Падение ангела" (16+)
19.00 "Территория зла" (18+)
21.00 "Не брать живым" (16+)
22.55 "Крутые меры" (16+)
00.30 "Заступник" (16+)
02.25 "Уцелевшая" (16+)
04.00 "Никита" (16+)
05.55 "Человек ноября" (16+)

TV1000

07.35 "Терминатор-2: Судный день" (16+)
10.10 "Вспомнить всё" (16+)
12.15, **14.05**, **00.40**, **02.20** "Убийства в..." (16+)
15.50 "Беовульф" (16+)
17.30 "Помпеи" (16+)
19.20 "Няньки" (16+)
21.05 "Ягуар" (16+)
23.00 "Васаби" (16+)
03.55 "Голодные игры: И вспыхнет пламя" (16+)
06.15, **06.55** "Дороги Индии" (16+)

ТВ-1000 Русское

07.30 "Царевны" (6+)
08.10 "Простоквашино" (6+)
08.45 "Три кота" (6+)
09.20 "Смешарики" (6+)
10.05 "Коты Эрмитажа" (6+)
11.25 "В потоке трёх стихий" (16+)
12.55 "Лев Яшин. Вратарь моей мечты" (6+)
15.00 "Стрельцов" (16+)
16.45 "Чемпион мира" (12+)
19.15 "Рядовой Чээрин" (12+)
21.00 "В списках не значился" (16+)
23.00 "Блиндаж" (16+)
01.00 "Танки" (16+)
02.40 "Сволочи" (16+)
04.15 "Ворошиловский стрелок" (16+)
05.50 "Два хвоста" (6+)
07.00 "Кот в сапогах" (6+)
07.20 "Мы с Шерлоком Холмсом" (6+)

Кинопремьера

03.30 "БЕЗМОЛВНОЕ БРАТСТВО" (18+)
05.40, **01.20** "ГРУППА КРОВИ" (18+)
07.20 "СПУСК В БЕЗДНУ" (18+)
09.00 "ИДЕАЛЬНЫЙ МАТЧ" (18+)
10.45 "КОШМАРНЫЕ КАНИКУЛЫ" (16+)
12.20 "ОСТРОВ" (18+)
13.55 "СОРВАТЬ БАНК-2: ВЫСОКИЕ СТАВКИ" (18+)
15.35 "ВРЕМЯ ЖИТЬ" (18+)
17.20 "ПАРНИ С ТАТУ. ПРЯМО В СЕРДЦЕ" (18+)
18.55 "ПРО МОЮ МАМУ И ПРО МЕНЯ" (12+)
20.40 "СПЯЩАЯ" (18+)
22.30 "НАДО БЫЛО ЕХАТЬ В ГРЕЦИЮ" (18+)
23.50 "НЕОЖИДАННЫЕ СВЯЗИ" (16+)

Кинохит

02.55 "В МЕТРЕ ДРУГ ОТ ДРУГА" (16+)
04.50 "ВОЗДУШНЫЙ МАРШАЛ" (16+)
06.30 "СЕРДЦЕЕД" (16+)
08.10 "ОХОТНИКИ ЗА РАЗУМОМ" (16+)
09.50 "ПЛАН ПОБЕГА" (16+)
11.35 "ЛАРГО ВИНЧ: ГНЕВ ПРОШЛОГО" (16+)
13.10 "ДОРИАН ГРЕЙ" (16+)
14.50 "ПОМНИ" (16+)
16.40 "ВОИН" (16+)
18.50 "12 ЛЕТ РАБСТВА" (16+)
21.00 "ВОСХОЖДЕНИЕ" (18+)
22.55 "ЭСКОБАР" (18+)
00.35 "ПРОРОК" (18+)

КТК

07.00 ҚР ӘНҰРАНЫ
07.05 КЕШКІ ЖАҢАЛЫҚТАР (қайталау)
07.25 «ӨКІНБЕ СЕН», өзбек телехикаясы. С субтитрами на русском языке.
08.40 ВЕЧЕРНИЕ НОВОСТИ
09.20 Сериал «ПОТЕРЯННОЕ СЧАСТЬЕ»
11.50 Сериал «КОРОЛЕВА ИГРЫ»
14.20 Сериал «ПОЦЕЛУЙ»
16.30 Сериал «КОЛЬЦО С РУБИНОМ»
18.30 Сериал «ОДНАЖДЫ В ЧУКУРОВА»
20.35 КЕШКІ ЖАҢАЛЫҚТАР
21.00 ВЕЧЕРНИЕ НОВОСТИ
21.40 Сериал «МЕЛОДИЯ ДЛЯ ДВОИХ»
01.45 Сериал «БЕССМЕРТНИК»
03.15 Сериал «КОЛЬЦО С РУБИНОМ»
04.45 «ӨКІНБЕ СЕН», өзбек телехикаясы. С субтитрами на русском языке (қайталау)
06.00 «МЕРЕКЕЛІК КОНЦЕРТ», ойын-сауық
06.10 КЕШКІ ЖАҢАЛЫҚТАР (қайталау)

Хабар

05.00 «Дүлдүлдер дүбірі»
06.00 Телехикая «ПӘЛЕНШЕЕВТЕР»
07.00, **08.00**, **08.55** «Оян!»
07.50, **18.00** Новости
08.35 «Культурный контекст»
10.30 Мультсериал «Супер Мяу»
11.00 «Бегом за деньгами»
12.00, **20.00 Телехикая «АР АЛДЫНДА»**
13.45, **21.45 Телехикая «КЕЛІНЖАН-6»**
14.30, **19.30** Жаңалықтар
14.40 «Өзекті»
15.10 «Арнайы репортаж»
15.30 Деректі фильм «Есімдері есімізде»
16.00, **23.40 Сериал «СЕКРЕТАРША»**
18.30 «Қоғам пікірі» саяси ток-шоуы
22.40 «ОйнаIQ»
01.40 Сериал «ПЕРЕКРЕСТОК»
02.40 ҚР Әнұраны

31 канал

05.58 ҚР ӘНҰРАНЫ
06.00 «Әзіл студио» ойын-сауық
06.30 «TikTok show» ойын-сауық
06.50, **20.00** Информбюро (рус., каз.)
08.00 «31 әзіл» ойын-сауық
09.00 «Күліп Ali» ойын-сауық
09.40 Мультсериал «Пингвины Мадагаскара»
10.40 Мультсериал «Аватар: Легенда об Аанге»
11.40 Мультсериал «Губка Боб»
12.30 Худ. фильм «ЛЕГИОНЕР»
14.50 Худ. фильм «ДИВЕРГЕНТ»
18.00 Худ. фильм «ДЖОРДЖ ИЗ ДЖУНГЛЕЙ»
21.00 Худ. фильм «СПАСАТЕЛИ МАЛИБУ»
23.50 «АЙДАҺАРЛАР ШАИҚАСЫ» телехикаясы.
01.10 Теннис. «Almaty Open 2025»
05.00 «Time Vine» ойын-сауық
05.30 «Ризамын» ойын-сауық

Первый канал Евразия

06.00 «П@YTINA»
07.00 «KOREMIZ-ШОУ»
08.00 «ҚАЙЫРЛЫ ТАҢ, ҚАЗАҚСТАН!»
09.00 «ДОБРОЕ УТРО, КАЗАХСТАН!»
10.00 «ЖИТЬ ЗДОРОВО!»
10.55 «МОДНЫЙ ПРИГОВОР»
11.55 «ДАВАЙ ПОЖЕНИМСЯ!»
12.55 «ПУСТЬ ГОВОРЯТ»
14.10 «НОВОСТИ»
14.20 «ЖАҢАЛЫҚТАР»
14.30 «QOSLIKE». Жаңа маусым
18.30 «БАСТЫ ЖАҢАЛЫҚТАР»
19.00 «KOREMIZ-ШОУ». Жаңа маусым
20.00 «ГЛАВНЫЕ НОВОСТИ»
20.30 «ПАРЛАМЕНТ ONLINE»
20.55 «ПОЛЕ ЧУДЕС»
22.15 Сериал «НЕВСКИЙ. ОХОТА НА АРХИТЕКТОРА»
02.40 «НОВОСТИ»
02.55 «ЖАҢАЛЫҚТАР»
03.05 «П@YTINA»
03.50 «БАСТЫ ЖАҢАЛЫҚТАР»
04.15 «ТОЙ БАЗАР»

НТК

06.55 ҚР ӘНҰРАНЫ
07.00 «Разминка» (каз., рус.)
07.15 «Қызық Live» (каз.)
08.00 Телехикая «ДОСТЫҚ 99»
09.00 «ЩЕНЯЧИЙ ПАТРУЛЬ». Мультсериал
09.30 Сериал «ИВАНОВЫ-ИВАНОВЫ»
10.50 «МИР НАИЗНАНКУ. ВЬЕТНАМ». Тревел-шоу
12.00 «СЕЗІМ БАҒЫ» (каз.)
16.00 Сериал «ДВА ЛИЦА СТАМБУЛА»
17.00 «INSTA LIKE» (каз.)
17.30 «OZMZ ғой» (каз.)
18.00 Сериал «105»
18.30 «Жаңа казахи» (каз.)
19.30 Том Круз, Джереми Реннер в боевике «МИССИЯ НЕВЫПОЛНИМА: ПРОТОКОЛ ФАНТОМ»
22.00 Худ. фильм «НА ГЛУБИНЕ СТРАХА»
00.00 Сериал «ДВА ЛИЦА СТАМБУЛА»
01.00 «Қызық Live» (каз.)
01.40 «Ұ-NIGHT SHOW» (каз.)
02.20 Телехикая «ДОСТЫҚ 99»
03.00 «INSTA TV» (каз.)
04.00-05.00 Әзіл - күлкі «Екі езу» (каз.)

Седьмой канал

06.00, **05.50** Әнұран
06.02 Телехикая «СЕРПІН»
07.00 Телехикая «БАСТЫҚ БОЛАМЫН»
08.00 Телехикая «ЖҮРЕККЕ ЖАЗЫЛҒАН ЖОЛ»
09.00, **00.10** Жаңалықтар
09.30, **00.40** Новости
10.00, **20.00 Сериал «ЧЕРНАЯ ЛЮБОВЬ»**
11.20, **21.00 Сериал «СТАМБУЛЬСКАЯ НЕВЕСТА»**
14.00 Сериал «ДИКАЯ РОЗА»
15.20 «Саулықтың сыры» Бағдарлама
15.30 Телехикая «ҚҰТҚАРУ ҚЫЗМЕТІ»
17.00, **23.10** Әзілің жарасса
18.00 ЖАҢАЛЫҚТАР. ТІКЕЛЕЙ ЭФИР
18.30 Сериал «КАРАДАЙЫ. БЕСЦЕННОЕ ВРЕМЯ»
19.30 НОВОСТИ. ПРЯМОЙ ЭФИР
01.10 Әйгерім Сейфолланың Сырласуы
02.10 Сериал «ПОКА СТАНИЦА СПИТ»
03.00 Жұлдызды шаңырақта
03.40 «Q-елі» Скетчком
04.40 Телехикая «АТА-АНА. БАЛА-ШАҒА-2»
05.53 Үзіліс

Мир

05.00 Сериал «ШКОЛА ВЫЖИВАНИЯ ОТ ОДИНОКОЙ ЖЕНЩИНЫ С ТРЕМЯ ДЕТЬМИ В УСЛОВИЯХ КРИЗИСА» (12+)
06.00, **10.00**, **13.00**, **16.00** Новости
06.15, **10.10**, **18.45** «Дела судебные. Деньги верните!» (16+)
07.55, **14.10** «Дела судебные. Битва за будущее» (16+)
09.05, **15.05** «Дела судебные. Новые истории» (16+)
11.35 «Дела судебные. Битва за будущее»
12.30 «Понять. Простить» (16+)
13.15 «Мировое соглашение» (16+)
16.15 «Обману. Нет» (16+)
16.35, **18.20** «Дела судебные. Яблоко раздора» (16+)
18.00 Вместе каждый день
19.40 Худ. фильм «ГДЕ НАХОДИТСЯ НОФЕЛЕТ?» (16+)
21.20 Худ. фильм «ОДИНОКИМ ПРЕДОСТАВЛЯЕТСЯ ОБЩЕЖИТИЕ» (16+)
23.10 Худ. фильм «ВАС ОЖИДАЕТ ГРАЖДАНКА НИКАНОРОВА» (16+)
00.55 Худ. фильм «ДАМЫ ПРИГЛАШАЮТ КАВАЛЕРОВ» (16+)
02.25 Худ. фильм «ВОЗВРАЩЕНИЕ ВАСИЛИЯ БОРТНИКОВА» (16+)
04.20 «Наше кино. История большой любви» (16+)

Первый канал СНГ

05.00 "Доброе утро"
09.00, **11.00**, **14.00** Новости
09.05 "Модный приговор" (6+)
09.45 "Жить здорово!" (16+)
10.25, **11.20**, **13.00**, **14.15** "Время покажет" (16+)
11.55, **16.00** "Большая игра" (16+)
17.00 Вечерние новости
17.40 "Давай поженимся!" (16+)
18.20 "Мужское/Женское" (16+)
19.05 "Человек и закон" (16+)
19.55 "Поле чудес"
21.00 "Время"
21.45 "Голос. Дети". Новый сезон (6+)
23.10 Д/ф "Меня зовут Альфред Хичкок" (18+)
01.10, **04.05** ПОДКАСТ.ЛАБ (16+)
02.20 Х/ф "ДЕРЖИ УДАР, ДЕТКА!" (16+)

РТР-Планета (Алма-ТВ)

04.00 «Утро России»
08.00, **10.00**, **13.00**, **15.30**, **19.00** ВЕСТИ
08.30 МЕСТНОЕ ВРЕМЯ
09.00 «О самом главном». Ток-шоу
10.30, **20.10** ВЕСТИ. МЕСТНОЕ ВРЕМЯ
11.00, **17.00** «60 Минут». Ток-шоу
13.30 «Жизнь и судьба с Борисом Корчевниковым»
13.45, **01.55 Сериал «ТАЙНЫ СЛЕДСТВИЯ»**
16.00 «Прямой эфир»
20.30 Х/ф «НАПЕРЕКОР СУДЬБЕ»
23.40 «Истории Большой Страны»
00.30 Х/ф «ЕЩЁ ЛЮБЛЮ, ЕЩЁ НАДЕЮСЬ...»

Россия

03.00 "Утро России"
07.00, **09.00**, **12.00**, **14.30**, **18.00** Вести
07.30 Местное время
07.55 "О самом главном". Ток-шоу (12+)
09.30, **19.10** Вести. Местное время
10.00, **16.00** "60 минут". Ток-шоу (12+)
12.30 Сериал "ТАЙНЫ СЛЕДСТВИЯ" (16+)
15.00 "Прямой эфир" (16+)
19.30 "Ну-ка, все вместе!" (12+)
21.55 "Истории Большой Страны" (12+)
22.55 Х/ф "ИСКУШЕНИЕ НАСЛЕДСТВОМ" (12+)

НТВ-Мир

08.40 «УТРО. САМОЕ ЛУЧШЕЕ»
10.00, **12.00**, **15.00**, **18.00**, **21.00** «СЕГОДНЯ»
10.25 «МОИ УНИВЕРСИТЕТЫ. БУДУЩЕЕ ЗА НАСТОЯЩИМ»
11.20 «СЛЕДСТВИЕ ВЕЛИ...». «Поклонник» (начало)
12.40 «СЛЕДСТВИЕ ВЕЛИ...». «Поклонник» (продолжение)
12.55 Х/ф «МОРСКИЕ ДЬЯВОЛЫ. СМЕРЧ». «УРОК ХИМИИ»
14.45 «Чудо техники»
15.25 «ЧРЕЗВЫЧАЙНОЕ ПРОИСШЕСТВИЕ»
16.00 «МЕСТО ВСТРЕЧИ»
18.50 «ДНК»
20.00 «ЖДИ МЕНЯ»
22.00 Сериал «ВАСЬКА». «ЗНАК КАЧЕСТВА», ДРУГ ДЕТСТВА»
00.00 Сериал «РЕАЛИЗАЦИЯ-2». «КОРМ ДЛЯ РЫБ»
02.00 «СВОЯ ПРАВДА» с Романом Бабаяном
03.50 «Захар Прилепин. УРОКИ РУССКОГО»
04.25 «КВАРТИРНЫЙ ВОПРОС»
05.25 Х/ф «ПРИГОВОРЁННЫЙ»
07.05 Х/ф «МОРСКИЕ ДЬЯВОЛЫ. СМЕРЧ». «НОВАЯ ЖЕРТВА»

НТВ

05.00, **11.05 Х/ф "МОРСКИЕ ДЬЯВОЛЫ. СМЕРЧ" (16+)**
06.30 "Утро. Самое лучшее" (16+)
08.00, **10.00**, **13.00**, **16.00**, **19.00** "Сегодня"
08.25 "Мои университеты. Будущее за настоящим" (6+)
09.25, **10.35** "Следствие вели..." (16+)
13.25 "Чрезвычайное происшествие"
14.00 "Место встречи" (16+)
16.45 "ДНК" (16+)
17.55 "Жди меня" (12+)
20.00 Сериал "ВАСЬКА" (16+)
22.15 Сериал "РЕАЛИЗАЦИЯ" (16+)
00.20 "Своя правда" с Романом Бабаяном (16+)
02.10 "Захар Прилепин. УРОКИ РУССКОГО" (12+)
02.40 "Квартирный вопрос" (0+)
03.30 Х/ф "ПРИГОВОРЕННЫЙ" (12+)

Время

07.00 "На ночь глядя" (16+)
07.40 "Наедине со всеми" (16+)
08.30 "Жизнь как в кино" (12+)
09.10 Сериал "АГЕНТ НАЦИОНАЛЬНОЙ БЕЗОПАСНОСТИ" (16+)
13.00 Сериал "ОПЕРА. ХРОНИКИ УБОЙНОГО ОТДЕЛА" (16+)
16.40 Сериал "УЛИЦЫ РАЗБИТЫХ ФОНАРЕЙ" (16+)
23.10 Сериал "БАНДИТСКИЙ ПЕТЕРБУРГ" (16+)
02.30 Сериал "УМЕЛЬЦЫ" (16+)
04.20 "Аркадий Райкин. Король и шут страны Советов" (12+)
05.15 "Порядок вещей" (12+)
06.10 "По волне моей памяти" (12+)

ТВ Центр International

09.00 "Настроение"
11.20, **05.50** "Москва резиновая" (16+)
11.45 "Актёрские драмы. Бег за молодостью" (16+)
12.25 Х/ф "ДЕЛА ЖИТЕЙСКИЕ-7" (16+)
14.15, **18.00**, **21.15** События
14.35 Д/ф "Ольга Аросева. Расплата за успех" (16+)
15.20 "10 самых... Последние съёмки" (16+)
15.50 "Легенды эстрады. Невезучие" (16+)
16.40 "Хроники московского быта. Съедобная утопия" (16+)
17.20 "Мой герой. Александра Ревенко" (12+)
18.20 Город новостей
18.35, **06.40 Сериал "ОБРУЧАЛЬНОЕ КОЛЬЦО-14" (16+)**
21.35 Х/ф "ЗАЩИТНАЯ РЕАКЦИЯ" (16+)
23.25 Х/ф "ИДЕАЛЬНАЯ ЖЕНА" (16+)
01.00 "В центре событий" с Анной Прохоровой (16+)
02.00 "Хорошие песни" (12+)
03.20 "Смех, дрожь и видео" (16+)
03.50 "Закулисные войны. Цирк" (16+)
04.30 "Закулисные войны. Театр" (16+)
05.10 "Знак качества" (16+)
06.10 "Мой герой. Алексей Весёлкин" (12+)

Культура

06.30 Диалоги о животных. Казанский зооботсад
07.30, **13.15**, **00.00** Д/ф "Акрополь: секреты древней цитадели"
08.25 Х/ф "ПРИМИТЕ ВЫЗОВ, СИНЬОРЫ!", 2 серия
09.30, **19.00** Д/с "Строгановка. 200 лет пути к совершенству"
10.00, **12.30**, **17.00**, **19.30** Новости культуры
10.15 Х/ф "БОКСЕРЫ"
11.15, **00.55** XX век. "Субботний вечер. Аркадий Райкин. 85". Ведущие Юлия Рутберг, Константин Райкин. 1996 г.
12.45 ОТКРЫТАЯ КНИГА. Сухбат Афлатуни. "Катехон"
14.10 Х/ф "БЕЗ СВИДЕТЕЛЕЙ" (12+)
15.45 "Энигма. Эрнесто Паласио"
16.30 ПИСЬМА ИЗ ПРОВИНЦИИ. Карачаево-Черкесия (Абазинский район)
17.15 Мастера концертной сцены. Дмитрий Юровский и Государственный академический симфонический оркестр России имени Е. Ф. Светланова
18.20 "Царская ложа"
19.45 Главная роль
20.05 "Правила жизни"
20.30 ЮБИЛЕЙ ДИАНЫ БЕРЛИН. ЛИНИЯ ЖИЗНИ
21.25 Х/ф "ДЕВИЧИЙ ЗАГОВОР"
23.00 К 80-летию Никиты Михалкова. "Театр Михаила Чехова". Мастер-класс Никиты Михалкова в Мелихове. 2012 г.
02.30 М/ф "Контакт". "Балерина на корабле"

Победа

06.05 "Путь к Победе" (16+)
07.05 "ПОРТНОЙ ИЗ БРУКЛИНА" (16+)
08.20 "КАДИШ" (12+)
09.50 "УБОЙНАЯ СИЛА" (16+)
11.40 "БАЛАБОЛ" (16+)
15.30 "ПОД ЛИВНЕМ ПУЛЬ" (16+)
19.30 "МЯТЕЖ" (16+)
03.10 "БЛАГОСЛОВИТЕ ЖЕНЩИНУ" (16+)
05.05 "ПОМИЛОВАНИЕ" (16+)

Звезда

08.20 Сериал "ВОЕННАЯ РАЗВЕДКА. ПЕРВЫЙ УДАР" (16+)
11.00, **15.00**, **19.00**, **21.00** Новости дня (16+)
11.20 "Ищу своих» (12+)
12.05 "Забытые войны России". Докудрама (16+)
14.20 "По горячим следам» (16+)
14.40, **15.25 Х/ф "КОМИССАР" (12+)**
17.00 Военные новости (16+)
17.05, **19.15 Сериал "КРАПОВЫЙ БЕРЕТ" (16+)**
21.40 Д/с "Загадки века с Сергеем Медведевым". "Заложники" (12+)
22.30 Д/с "Война миров". "Битва ядерщиков. Как СССР выиграл технологическое сражение за мирный атом" (16+)
23.20 "Специальный репортаж. Что русскому смешно..." (16+)
00.00 "Здравствуйте, товарищи!» (16+)
01.30 "Музыка+". Чайковский, Римский-Корсаков, Рахманинов. "Русское избранное". Народный артист России Сергей Жилин и оркестр "Фонограф-Симфо-Джаз» (12+)
02.50 Х/ф "ЖЕНАТЫЙ ХОЛОСТЯК" (12+)
04.20 Х/ф "ЖЕНЯ, ЖЕНЕЧКА И "КАТЮША" (12+)
05.40 Д/с "Предвидение космоса" (16+)
06.20 Д/с "Москва - фронту" (16+)
06.45 Х/ф "ПОДКИДЫШ" (6+)

ТНТ

06.00, **22.00** ОДНАЖДЫ В РОССИИ (16+)
08.00, **08.30**, **08.55**, **09.30**, **10.00**, **10.30**, **11.00 ИНТЕРНЫ (16+)**
11.30, **12.00**, **12.30**, **13.00**, **13.30**, **14.00**, **14.30**, **15.00**, **15.30**, **16.00**, **16.30**, **17.00**, **17.30**, **18.00**, **18.30**, **19.00**, **19.30 ОЛДСКУЛ (16+)**
20.00 Comedy Club (16+)
23.00 Стендап рулетка (16+)
00.00 Женский Stand Up (18+)
03.00 ШОУ СТУДИЯ СОЮЗ (16+)
04.00 Импровизация (16+)

Пятница

07.00, **05.40** "Секреты на кухне" (16+)
07.50, **03.30**, **06.30** "Пятница News" (16+)
09.00 "Кондитер" (16+)
09.40 "Кондитер. Дети" (12+)
11.30 "Умнее всех" (6+)
13.00 "Большие девочки. Дочки-матери" (16+)
16.20 "Битва шефов. Звезды" (16+)
18.20 "Битва шефов" (16+)
20.30 "Ставка на любовь" (16+)
23.30 Шоу. "Выживалити. Змееловы" (16+)
02.00 Х/ф "НЕУВОЛЬНЯЕМЫЙ" (18+)
03.50, **04.50** "На ножах" (16+)

Домашний

08.30, **07.35** "По делам несовершеннолетних". Судебное шоу (16+)
09.00, **06.45** "Давай разведёмся!". Судебное шоу (16+)
10.00, **05.05** "Тест на отцовство". Судебное шоу (16+)
12.20, **01.45** "Понять. Простить". Докудрама (16+)
13.30 "Порча". "Позолота". "Печать мертвеца". Докудрама (16+)
14.45, **03.45** "Знахарка". Докудрама (16+)
15.20, **04.10** "Верну любимого". Докудрама (16+)
15.55, **04.40** "Голоса ушедших душ". Докудрама (16+)
16.30 Х/ф "ПАУЧИЙ ИСТОЧНИК" (16+)
21.00 Х/ф "СОЛЬ ПО ВКУСУ" (16+)
01.15 "Уютное утро" (16+)
02.55 "Порча". Докудрама (16+)
08.15 Х/ф "КАМЕНЬ ЖЕЛАНИЙ" (16+)

ТВ3

08.00, **07.30** "Мультфильмы" (0+)
10.00, **10.30** М/с "Леди Баг и Супер-Кот" (6+)
11.00 "Новый день"
11.30, 12.00, 12.30, 13.00, 13.30, 14.00, 14.30, 15.00, 15.30, 16.00, 16.45 Сериал "ПОРЧА" (16+)
17.15, **17.45**, **18.15**, **19.00**, **19.30**, **20.00**, **20.30** Скрипт-реалити. "Слепая" (16+)
21.00 Х/ф "ПЛЕННИКИ СОЛНЦА" (16+)
23.00 Х/ф "МРАЧНЫЕ НЕБЕСА" (16+)
01.00 Х/ф "СПУСК В БЕЗДНУ" (18+)
03.00 Х/ф "ПЛАНЕТА КА-ПЭКС" (16+)
05.00, **05.45**, **06.30 Сериал "МЕНТОВСКИЕ ВОЙНЫ" (16+)**

Дом кино

08.00 Мультсериал "Три кота" (6+)
08.45 Анимационный фильм "Смешарики. Легенда о золотом драконе" (6+)
10.05 Анимационный фильм "Три богатыря. Ни дня без подвига" (6+)
11.05 Сериал "Анна-детективъ" (16+)
12.40 Сериал "Дальнобойщики" (16+)
14.10 Сериал "Ментовские войны" (16+)
20.20 Сериал "Убойная сила" (16+)
00.30 Алексей Булдаков, Виктор Бычков в фильме "Особенности национальной рыбалки" (16+)
02.10 Алексей Булдаков, Виктор Бычков в фильме "Особенности национальной охоты" (16+)
03.40 Алексей Булдаков, Виктор Бычков в фильме "Особенности национальной охоты в зимний период" (16+)
04.55 Евгения Добровольская, Александр Абдулов в фильме "Артистка" (16+)
06.30 Евгений Цыганов, Ирина Рахманова в фильме "Питер FM" (16+)

ТВ21

05.00 "БЕЗУМНЫЙ ДЕВИЧНИК" (16+)
06.25 "ЛЮБОВЬ С ПЕРВОГО ВЗГЛЯДА" (16+)
07.40 "ВОЖДЬ БЕЛОЕ ПЕРО" (16+)
09.00 "ЖЕНА" (16+)
10.45 "ВАН ГОГ. НА ПОРОГЕ ВЕЧНОСТИ" (16+)
12.40 "ЖАННА Д'АРК" (16+)
15.35 "ВИКИ КРИСТИНА БАРСЕЛОНА" (18+)
17.15 "Я ХУДЕЮ" (16+)
19.05 "СВАДЕБНЫЙ ПЕРЕПОЛОХ" (16+)
21.00 "САМОВОЛКА" (18+)
22.55 "ТЕРМИНАТОР-2: СУДНЫЙ ДЕНЬ" (18+)
01.20 "ВЗРЫВНАЯ ИГРА" (18+)
03.05 "КРЫСИНЫЕ БЕГА" (18+)

TV 1000 Action

07.45 "Схватка" (16+)
09.50 "Прогулка среди могил" (16+)
11.45 "Снегоуборщик" (16+)
13.40 "Крутые меры" (16+)
15.15 "Заступник" (16+)
17.05 "Отель Мумбаи: Противостояние" (16+)
19.15, **06.15** "Выхода нет" (16+)
21.00 "Невозможное" (16+)
22.55 "Гренландия" (16+)
01.00 "Туннель: Опасно для жизни" (16+)
02.50 "Невидимый гость" (16+)
04.30 "Расправа" (16+)

TV1000

07.55 "Путешественница во времени" (16+)
10.00 "Век Адалин" (16+)
12.00, **13.45**, **00.50**, **02.35** "Убийства в..." (16+)
15.30 "Васаби" (16+)
17.10 "Ягуар" (16+)
19.05 "Тайна Мунакра" (12+)
21.00 "Моя ужасная няня" (12+)
22.50 "Моя ужасная няня-2" (12+)
04.10 "Голодные игры: Сойка-пересмешница". Часть I (16+)
06.05, **06.50** "Дороги Индии" (16+)

TV1000 русское

07.30 "Царевны" (6+)
08.15 "Простоквашино" (6+)
09.05 "Три кота" (6+)
10.00 "Смешарики" (6+)
11.00 "Многоэтажка" (16+)
12.35 "Кентавр" (16+)
14.20 "Ворошиловский стрелок" (16+)
16.05 "Рядовой Чээрин" (12+)
17.50 "Красный призрак" (16+)
19.35 "22 минуты" (16+)
21.00 "Экипаж" (16+)
23.25 "На солнце, вдоль рядов кукурузы" (12+)
01.00 "Отрыв" (16+)
02.30 "12" (16+)
05.05 "Стальная бабочка" (16+)
06.45 "Кентервильское привидение" (6+)
07.05 "Петя и Красная Шапочка" (6+)
07.20 "38 попугаев" (6+)

Кинопремьера

03.00 "СПУСК В БЕЗДНУ" (18+)
04.50 "ВРЕМЯ ЖИТЬ" (18+)
06.35 "ШАМБАЛА. КОНЕЦ ВРЕМЕН" (16+)
08.55, **01.25** "ПЕРЕРОЖДЕННЫЕ" (18+)
10.25 "БЕЗМОЛВНОЕ БРАТСТВО" (18+)
12.20 "ВСЁ, ЧТО ТЕБЯ КАСАЕТСЯ" (12+)
13.50 "ПРО МОЮ МАМУ И ПРО МЕНЯ" (12+)
15.35 "КУХНЯ СО ЗВЕЗДАМИ" (16+)
17.25 "СПЯЩАЯ" (18+)
19.10 "ЛОТЕРЕЯ" (16+)
20.55 "КИЛЛЕР В ОТСТАВКЕ" (18+)
22.30 "ПОЖИРАТЕЛЬ" (18+)
23.55 "АБСОЛЮТНЫЙ ХИЩНИК" (18+)

Кинохит

03.00 "ТРИСТАН И ИЗОЛЬДА" (16+)
05.25 "МЕСТО ВСТРЕЧИ" (16+)
07.05 "МИССИЯ" (12+)
09.05 "ПРИ ЧЁМ ТУТ ЛЮБОВЬ?" (16+)
10.50 "ДОРОГОЙ ДЖОН" (16+)
12.30 "РИДДИК" (16+)
14.25 "12 ЛЕТ РАБСТВА" (16+)
16.30 "ОБЛАЧНЫЙ АТЛАС" (16+)
19.10 "КРАСИВЫЙ, ПЛОХОЙ, ЗЛОЙ" (18+)
21.00 "ПЕЛЕ: РОЖДЕНИЕ ЛЕГЕНДЫ" (12+)
22.40 "ЛЮБОВЬ ПО ВЫЗОВУ" (18+)
00.15 "ИСХОДНЫЙ КОД" (16+)
01.40 "ВОЗДУШНЫЙ МАРШАЛ" (16+)

КТК

07.00 ҚР ӘНҰРАНЫ
07.05 «ЖҰМАҚТЫҢ КІЛТІ», отандық телехикая
08.30 «ӘНІМ СЕН ЕДІҢ», ойын-сауық
09.00 ВЕЧЕРНИЕ НОВОСТИ
09.40 Сериал «МЕЛОДИЯ ДЛЯ ДВОИХ»
14.00 Сериал «ПОЦЕЛУЙ»
16.10 «РЕАЛЬНАЯ МИСТИКА», реалити-шоу
19.10 «ӘН МЕН ӘНШІ», ән-шашу
21.00 Сериал «МЕЛОДИЯ ДЛЯ ДВОИХ»
01.20 Сериал «БЕССМЕРТНИК»
03.00 «ЖҰМАҚТЫҢ КІЛТІ», отандық телехикая (қайталау)
04.10 «ӘН МЕН ӘНШІ», ән-шашу (қайталау)
05.10 «ӘНІМ СЕН ЕДІҢ», ойын-сауық (қайталау)

Хабар

05.00 «Маңдай тер»
06.15 «Кім мықты?»
07.30 Концерт «Елге сәлем»
09.30 «Президентский резерв»
10.00 Мультфильм «Упс! Приплыли»
11.30 Мультсериал «Царевна и дракон. Магическая книга»
12.00 Худ. фильм «ПОМПЕИ»
14.00 Реалити-шоу «Шеберлер шайқасы»
15.15 «The Voice Қазақстан»
17.00 Телехикая «КЕЛІНЖАН-6»
18.15 «Жекпе-жек Айтыс»
19.45 «Алғашқы»
20.45 «Қызық times»
22.00 «7 күн»
22.40 Жұмыр жер
23.00 Худ. фильм «СЧАСТЛИВОЕ ЧИСЛО СЛЕВИНА»
01.00 ҚР Әнұраны

31 канал

05.58 ҚР ӘНҰРАНЫ
06.00 «Әзіл студио» ойын-сауық
07.00 «Күліп All» ойын-сауық
07.30 «Тәтті шоу» ойын-сауық
08.00 Мультсериал «Губка Боб»
09.30 Кулинарная программа «Готовим с Адель»
10.00 «TikTok show» ойын-сауық
10.25 Тұсаукесер! «ҰШҚЫН» телехикаясы.
11.40 Худ. фильм «МОЯ БОЛЬШАЯ КАЗАХСКАЯ СЕМЬЯ»
14.00 Худ. фильм «ДЖОРДЖ ИЗ ДЖУНГЛЕЙ»
16.00 Худ. фильм «ЛУКА»
18.00 КИНО. Джейк Джилленхол в фэнтези «ПРИНЦ ПЕРСИИ: ПЕСКИ ВРЕМЕНИ»
20.40 Худ. фильм «ЛЮДИ ИКС: ДНИ МИНУВШЕГО БУДУЩЕГО»
23.40 Худ. фильм «СТАРИКАМ ТУТ НЕ МЕСТО»
02.00 Теннис. «Almaty Open 2025»
05.30 «What's up?» ойын-сауық

Первый канал Евразия

06.00 «ТОЙ БАЗАР»
07.00 «П@УTINA»
08.00 «KOREMIZ-ШОУ»
09.00 «QАЙМАҚ»
09.35 Худ. фильм «ЖЕНСКАЯ ВЕРСИЯ. РОМАНТИК ИЗ СССР»
12.05 Сериал «ПО ПРАВУ ЛЮБВИ»
16.40 «ДВЕ ЗВЕЗДЫ. СЕМЕЙНЫЙ ПОДРЯД»
19.00 «KOREMIZ-ШОУ». Жаңа маусым
20.00 «АСАУ ЖАҢАЛЫҚТАР»
20.35 «ЗАҢ МЕН ЕЛ»
21.00 Сериал «НА ПЕРЕКРЕСТКЕ РАДОСТИ И ГОРЯ»
01.45 Худ. фильм «ИСКУССТВО СМЕРТИ»
03.25 «П@УTINA»
04.10 «ТОЙ БАЗАР»

НТК

06.55 ҚР ӘНҰРАНЫ
07.00 Әзіл - күлкі «Екі езу» (каз.)
07.20 «Күлкі базар» (каз.)
07.40 Телехикая «АУЫЛДАСТАР»
08.30 Әзіл - күлкі «Абекей» (каз.)
09.30 «ВСПЫШ И ЧУДО-МАШИНКИ». Мультсериал
10.10 «ЩЕНЯЧИЙ ПАТРУЛЬ: МЕГАЩЕНКИ». Анимационный фильм
10.30 «ЩЕНЯЧИЙ ПАТРУЛЬ: УЛЕТНАЯ ПОМОЩЬ». Анимационный фильм
11.30 «ЗВЕРОПОЙ-2». Анимационный фильм
14.00 «СЕЗІМ БАҒЫ» (каз.)
17.00 Джеки Чан в боевике «ПОЛИЦЕЙСКАЯ ИСТОРИЯ: В ОСАДЕ»
19.20 Худ. фильм «ЗВЕРЬ»
21.00 Худ. фильм «ПРОПАВШАЯ»
23.00 Джонатан Риз Майерс в фильме ужасов «БЕСПОКОЙСТВО»
01.50 «Қызық Live» (каз.)

02.30 «Ұ-NIGHT SHOW» (каз.)
03.10 «INSTA TV» (каз.)
04.00-05.00 Әзіл - күлкі «Екі езу» (каз.)

Седьмой канал

06.00, **05.50** Әнұран
06.02 Телехикая «ҰЛЫ ДАЛА ЖАНҰЯСЫ»
07.00 Q-елі
08.00 «Сандық гигиена»
08.10 «Женская логика. Фактор беспокойства»
10.00, **20.00 Сериал «ЧЕРНАЯ ЛЮБОВЬ»**
14.00, **21.00 Сериал «СТАМБУЛЬСКАЯ НЕВЕСТА»**
16.40 Телехикая «11 МЕТР»
18.00 Әзіл әлемі
23.00 ЖАРҚЫРАҒАН ЖҰЛДЫЗ. ЖАҢА МАУСЫМ
00.10 Қызықты weekend
00.50 ӘЙГЕРІМ СЕЙФОЛЛАНЫҢ СЫРЛАСУЫ
01.50 Тақиясыз періште
03.20 «Жұлдызды шаңырақта»
04.50 Телехикая «АТА-АНА. БАЛА-ШАҒА-2»
05.53 Үзіліс

Мир

05.00, **02.40** «Наше кино. История большой любви» (16+)
05.10 «Всё, как у людей» (6+)
05.35 Мультфильмы (12+)
06.05 Худ. фильм «ТРИДЦАТЬ ТРИ» (16+)
07.40 «Исторический детектив с Николаем Валуевым» (16+)
08.15 Телевикторина «Игра в кино. Мультфильмы» (16+)
09.00 Муз. фильм «НЕИСПРАВИМЫЙ ЛГУН» (16+)
10.00, **13.00**, **18.00** Новости
10.10 Худ. фильм «НЕИСПРАВИМЫЙ ЛГУН» (16+)
10.55 Худ. фильм «КУРЬЕР» (16+)
12.40, 13.15 Худ. фильм «ГДЕ НАХОДИТСЯ НОФЕЛЕТ?» (16+)
14.40 Худ. фильм «ДАМЫ ПРИГЛАШАЮТ КАВАЛЕРОВ» (16+)
16.20 Худ. фильм «ОДИНОКИМ ПРЕДОСТАВЛЯЕТСЯ ОБЩЕЖИТИЕ» (16+)
18.15 Сериал «МАГОМАЕВ» (16+)
03.10 Худ. фильм «ИСПЫТАНИЕ ВЕРНОСТИ» (16+)

Первый канал СНГ

06.00 Телеканал "Доброе утро. Суббота" (6+)
09.05 "Умницы и умники" (12+)
09.45 "Слово пастыря" (6+)
10.00, **12.00** Новости
10.45 К 80-летию Никиты Михалкова. "Портрет в интерьере". 1 фильм (16+)
12.15 Спецпроект. "30 лет вместе" (16+)
13.10 Сериал "СТАТСКИЙ СОВЕТНИК" (16+)
16.50 "Никита Михалков. Портрет в интерьере". 2 фильм (16+)
18.00 Вечерние новости
18.20 «Признание в любви». Концерт, посвященный 100-летию Михаила Танича (12+)
21.00 "Время"
21.45 Что? Где? Когда?
22.45 "Горячий лед". Фигурное катание. Гран-при России 2025 г. Этап I. Короткая программа (6+)
00.20, **03.45** ПОДКАСТ.ЛАБ (16+)
02.10 Х/ф "ФОРТ РОСС: В ПОИСКАХ ПРИКЛЮЧЕНИЙ" (16+)

РТР-Планета (Алма-ТВ)

04.00 «Утро России. Суббота»
07.00 МЕСТНОЕ ВРЕМЯ. СУББОТА
07.30 «Исторические курорты России»
07.55 «По секрету всему свету»
08.15 «Формула еды»
08.35 «Пятеро на одного»
09.15 «Сто к одному»
10.00, **13.00**, **16.00**, **19.00** ВЕСТИ
10.30 «Наши. Военкоры»
11.00 «Доктор Мясников»
12.00 «Большие перемены»
13.30, **19.50** ВЕСТИ. МЕСТНОЕ ВРЕМЯ
13.55 «Юморина-2025»
16.55 «Привет, Андрей!». Вечернее шоу Андрея Малахова
20.00 Х/ф «ВИТАЛЯ»
23.10 Х/ф «ИСКУШЕНИЕ НАСЛЕДСТВОМ»
02.20 Х/ф «ТАРИФ «СЧАСТЛИВАЯ СЕМЬЯ»

Россия

03.00 "Утро России. Суббота"
06.00 Местное время. Суббота
06.35 "По секрету всему свету"
07.00 "Формула еды" (12+)
07.25 "Пятеро на одного"
08.10 "Сто к одному"
09.00, **12.00**, **15.00**, **18.00** Вести
09.30 "Наши. Военкоры" (12+)
10.00 "Доктор Мясников" (12+)
11.00 "Большие перемены"
12.30, **18.50** Вести. Местное время
12.50 "Юморина-2025" (16+)
15.50 "Привет, Андрей!" Вечернее шоу Андрея Малахова (12+)
19.00 Х/ф "ВИТАЛЯ" (16+)
22.40 Х/ф "НАПЕРЕКОР СУДЬБЕ" (12+)

НТВ-Мир

08.55 «ЖДИ МЕНЯ»
10.00, **12.00**, **18.00** «СЕГОДНЯ»
10.20 «СМОТР»
10.55 «ПОЕДЕМ, ПОЕДИМ!»
12.20 «ГЛАВНАЯ ДОРОГА»
12.55 «ЕДИМ ДОМА»
13.25 «ЖИВАЯ ЕДА С СЕРГЕЕМ МАЛОЗЁМОВЫМ»
14.20 «КВАРТИРНЫЙ ВОПРОС»
15.20 «САТЬЯ»
16.10 «СЕКРЕТ НА МИЛЛИОН». Аскольд Запашный
18.20, **04.00** «ЧП. РАССЛЕДОВАНИЕ»
19.00 «СВОЯ ИГРА»
20.00 «СЛЕДСТВИЕ ВЕЛИ...»
21.00 «ТЫ НЕ ПОВЕРИШЬ!»
22.00 «ЦЕНТРАЛЬНОЕ ТЕЛЕВИДЕНИЕ» с Вадимом Такменёвым
23.00 «ВИА СУПЕРСТАР!». Новый сезон
02.35 «КВАРТИРНИК НТВ У МАРГУЛИСА». 110-летие Киностудии «Горького»
04.40 «ДАЧНЫЙ ОТВЕТ»
05.40 Х/ф «ДЕНЬ ОТЧАЯНИЯ»
07.40 Х/ф «БЕС»

НТВ

04.55 Х/ф "ГРОМ ЯРОСТИ" (16+)
06.20 "Жди меня" (12+)
07.20 "Смотр" (16+)
08.00, **10.00**, **16.00** "Сегодня"
08.20 "Поедем, поедим!" (16+)
09.20 "Едим дома" (0+)
10.20 "Главная дорога" (16+)
11.00 "Живая еда" с Сергеем Малозёмовым (12+)
12.00 "Квартирный вопрос" (0+)
13.00 "Сатья" (16+)
14.00 "Секрет на миллион". Аскольд Запашный (16+)
16.20, **02.10** "ЧП. Расследование" (16+)
17.00 "Своя игра" (0+)
18.00 "Следствие вели..." (16+)
19.00 "Ты не поверишь!" (16+)
20.00 "Центральное телевидение" с Вадимом Такменевым
21.00 "ВИА Суперстар!". Новый сезон (16+)
00.30 "Квартирник НТВ у Маргулиса". 110-летие Киностудии Горького (16+)
02.40 "Дачный ответ" (0+)
03.30 Х/ф "ДЕНЬ ОТЧАЯНИЯ" (16+)

Время

07.00 "На ночь глядя" (16+)
07.40 "Наедине со всеми" (12+)
08.30 "Жизнь как в кино" (16+)
09.10 Сериал "МЕНТОВСКИЕ ВОЙНЫ" (16+)
02.25 "Савелий Крамаров. Джентльмен удачи. Смешной до слёз" (12+)
03.20 "Порядок вещей" (12+)
04.15 "По волне моей памяти" (12+)
05.10 "Роли исполняют..." (12+)

ТВ Центр International

09.00 Х/ф "НАСТОЯЩИЙ ПАПА" (16+)
12.20 "Православная энциклопедия" (6+)
12.45 "Здоровый смысл" (16+)
13.15 "Смех, дрожь и видео" (16+)
13.45 "Просто & вкусно" (6+)
14.15, **18.00**, **03.40** События
14.35 Х/ф "МАУГЛИ. ГОРОДСКИЕ ДЖУНГЛИ" (16+)
17.50 "Москва резиновая" (16+)
18.20 Анекдот-клуб "Нехмурые люди" (16+)
18.50 "Смешите меня семеро" (16+)
19.30 Х/ф "ЗОЛОТАЯ КРОВЬ. ПИГМАЛИОН" (16+)
21.10 Х/ф "ЗОЛОТАЯ КРОВЬ. ВЗГЛЯД В БЕЗДНУ" (16+)
22.55 "Приют комедиантов" (12+)
00.20 "Михаил Пуговкин. Я всю жизнь ждал звонка ". Докумнтальный фильм (16+)
01.20 "Постскриптум" (16+)
02.20 "Право знать!" Ток-шоу (16+)
03.50 "Русские тайны. Гипноз особого назначения" (16+)
04.30 "90-е. Звёздные разводы" (16+)
05.10 "Актёрские драмы. Красота как приговор" (16+)
05.45 "Актёрские драмы. Гениальные негодяи" (16+)
06.25 "Актёрские драмы. Поздняя любовь" (16+)
07.10 "Актёрские драмы. Бег за молодостью" (16+)

07.50 "10 самых... Последние съёмки" (16+)
08.15 Д/ф "Михаил Козаков. Почти семейная драма" (16+)

Россия К Культура

06.30 "Генри Лонгфелло "Псалом жизни" в программе "Библейский сюжет"
07.05 М/ф "Земляничный дождик". "Птичка Тари". "Приключения Мюнхаузена"
08.00 Х/ф "ЛЕВ ГУРЫЧ СИНИЧКИН"
09.15 "Мы - грамотеи!". Телевизионная игра
10.00 Х/ф "ВАНЯ"
11.30 ЧЕЛОВЕЧЕСКИЙ ФАКТОР. "Перелётные, певчие и другие"
12.00 ЧЕРНЫЕ ДЫРЫ. БЕЛЫЕ ПЯТНА
12.40 "Эрмитаж". Авторская программа Михаила Пиотровского
13.10, **01.25** Д/ф "Во власти Солнца"
14.10 "Рассказы из русской истории". Владимир Мединский
15.00 ПРЕМЬЕРА. БОЛЬШИЕ И МАЛЕНЬКИЕ
17.20 Д/ф "Без границ", 4 серия
17.50 ОСТРОВА. Александр Островский
18.35 Х/ф "РЕАЛЬНЫЕ МЕСТА ВЫМЫШЛЕННЫХ ГЕРОЕВ". ПО ПРОИЗВЕДЕНИЯМ А. Н. ОСТРОВСКОГО"
19.30 Новости культуры
19.45 Х/ф "НЕСКОЛЬКО ДНЕЙ ИЗ ЖИЗНИ И. И. ОБЛОМОВА"
22.00 "Агора". Ток-шоу с Михаилом Швыдким
23.00 КЛУБ ШАБОЛОВКА 37. Isaac Nightingale и Ars Jali
00.10 Х/ф "ТИХОНЯ"
02.20 М/ф "Дарю тебе звезду". "Геракл у Адмета". "Все непонятливые"

Победа

06.45 "НЕБЕСНЫЙ ТИХОХОД" (12+)
08.05 "НЕСОКРУШИМЫЙ" (16+)
09.30 "ЛЕТО 1941 ГОДА" (16+)
11.30 "ЭКСПРОПРИАТОР" (16+)
02.00 "ТАНКИ" (16+)
03.35 "ВОЗВРАЩЕНИЕ С ФРОНТА" (16+)
04.50 "КАДЕТ" (16+)

Звезда

08.00 Х/ф "ДАЙТЕ ЖАЛОБНУЮ КНИГУ" (12+)
09.35 Х/ф "НА ЗЛАТОМ КРЫЛЬЦЕ СИДЕЛИ..." (6+)
11.00, **15.00**, **21.00** Новости дня (16+)
11.15 "Второе мнение» (12+)
11.45 "СССР. Знак качества" с Иваном Охлобыстиным» (12+)
12.35 "Не факт!» (12+)
13.05 "Мужики". "Комбат Роман Веселов» (16+)
13.35 "Легенды кино". Марина Дюжева (12+)
14.30 "Любовь на линии огня» (16+)
15.15 Х/ф "НЕПОДСУДЕН" (12+)
16.50 Х/ф "ЧЕЛОВЕК-АМФИБИЯ" (12+)
18.50 Х/ф "ЧЕЛОВЕК С БУЛЬВАРА КАПУЦИНОВ" (12+)
21.25 Х/ф "Я ОБЪЯВЛЯЮ ВАМ ВОЙНУ" (16+)
23.15 "Галерея Звезд". Эдуард Сагалаев (12+)
00.55 Х/ф "ТРОЕ В ЛОДКЕ, НЕ СЧИТАЯ СОБАКИ" (12+)
03.20 "Забытые войны России". Докудрама (16+)
05.05 Х/ф "ЖЕНАТЫЙ ХОЛОСТЯК" (12+)
06.35 Д/ф "Колониализм 2.0: новые стратегии Запада" (16+)
07.10 Д/с "Хроника Победы" (16+)

ТНТ

06.00 ОДНАЖДЫ В РОССИИ (16+)
11.30 КТО КУДА (16+)
12.00 Экстрасенсы. Битва сильнейших (16+)
21.00 STAND UP (16+)
23.00 Женский Stand Up (18+)
00.00 ТИТАНЫ (16+)
02.00 ШОУ СТУДИЯ СОЮЗ (16+)
04.00 Импровизация (16+)

Пятница

07.00, **05.30** "Секреты на кухне" (16+)
07.50, **03.30**, **06.30** "Пятница News" (16+)
08.20 М/ф "Дед Мороз и лето" (0+)
08.30 М/ф "Про бегемота, который боялся прививок" (0+)
08.50 "Карлсон вернулся" (16+)
09.10 "Умнее всех" (6+)
10.30 "Мамы Пятницы" (16+)
11.00, **12.30** "Четыре дачи" (16+)
15.00, **16.50**, **00.00** "Черный список. На кухне" (16+)
00.30 "Ставка на любовь" (16+)
03.50, **04.40** "На ножах" (16+)

Домашний

08.30 Х/ф "КАМЕНЬ ЖЕЛАНИЙ" (16+)
11.25 "Ешь. Готовь. Худей!" (16+)
11.55 "Уютное утро" (16+)
12.30 Х/ф "НЕ ОСТАВЛЯЙ МЕНЯ ОДНУ" (16+)
21.00 Х/ф "ОДНА ЛЮБОВЬ НА ДВОИХ" (16+)
01.25 Х/ф "ТОНКАЯ РАБОТА" (16+)
04.40 "6 кадров". Скетч-шоу (16+)
04.55 Д/с "Эффект Матроны" (16+)
07.25 Х/ф "КАМЕНЬ ЖЕЛАНИЙ" (16+)

ТВ3

08.00 "Мультфильмы" (0+)
10.30 "Вкусно с Анфисой Чеховой. Любовное настроение". Любовное настроение. Ольга Петрикова (16+)
11.00, **11.30**, **12.00**, **12.30**, **13.00** М/с "Леди Баг и Супер-Кот" (6+)
13.30 Х/ф "ПИТОМЕЦ ЮРСКОГО ПЕРИОДА" (6+)
15.15 Х/ф "ПОЕЗД СМЕРТИ" (16+)
17.00 Х/ф "СПУСК В БЕЗДНУ" (16+)
19.15 Х/ф "ПЛЕННИКИ СОЛНЦА" (16+)
21.00 Х/ф "ВОЙНА МИРОВ: ВТОРЖЕНИЕ" (16+)
23.00 Х/ф "КИН" (16+)
01.00 Х/ф "БРЕШЬ" (18+)
03.00, **04.00**, **04.45**, **05.30**, **06.15**, **07.15 Сериал "МЕНТОВСКИЕ ВОЙНЫ" (16+)**

Дом кино

08.15 Анимационный фильм "Бука. Моё любимое чудище" (6+)
09.45 Анимационный фильм "Три богатыря и Морской царь" (6+)
10.55 Анимационный фильм "Три богатыря и Конь на троне" (6+)
12.20 Сериал "Сваты" (16+)
18.50 Михаил Галустян, Нонна Гришаева в фильме "Тот ещё...!" (16+)
20.05 Александр Яценко, Ангелина Стречина в фильме "Волшебники" (12+)
21.35 Максим Суханов, Ирина Купченко в фильме "Волшебник" (16+)
22.55 Олег Чугунов, Сергей Гилёв в фильме "Голова-жестянка" (16+)
00.40 Егор Клинаев, Анфиса Вистингаузен в фильме "Частное пионерское" (16+)
02.20 Егор Клинаев, Анфиса Вистингаузен в фильме "Частное пионерское-2" (16+)
03.55 Егор Клинаев, Анфиса Вистингаузен в фильме "Частное пионерское-3" (16+)
05.30 Елена Яковлева, Светлана Ходченкова в фильме "Дневник мамы первоклассника" (16+)
06.45 Ева Смирнова, Владимир Ерёмин в фильме "Девочка Нина и похитители пианино" (6+)

ТВ21

04.45 "СЕМЕЙНЫЙ БИЗНЕС" (16+)
06.30 "ДОЧЬ ВОЛКА" (16+)
07.50 "ДОРОГА К ДОМУ" (16+)
09.00 "ИВАН ЦАРЕВИЧ И СЕРЫЙ ВОЛК" (6+)
10.40 "ИВАН ЦАРЕВИЧ И СЕРЫЙ ВОЛК-4" (6+)
12.25 "ИВАН ЦАРЕВИЧ И СЕРЫЙ ВОЛК-5" (6+)
13.55 "ИВАН ЦАРЕВИЧ И СЕРЫЙ ВОЛК-6" (6+)
15.35 "ТРИ БОГАТЫРЯ И КОНЬ НА ТРОНЕ" (6+)
17.20 "ТРИ БОГАТЫРЯ И ПУП ЗЕМЛИ" (6+)
19.00 "АЛЕША ПОПОВИЧ И ТУГАРИН ЗМЕЙ" (6+)
20.30 "ПРИКЛЮЧЕНИЯ ПАДДИНГТОНА" (12+)
22.10 "ПРИКЛЮЧЕНИЯ ПАДДИНГТОНА-2" (12+)
00.05 "ТРАССА 60" (18+)
02.10 "БОЛЬШОЙ СТЭН" (18+)
03.45 "АФЕРА" (18+)

TV 1000 Action

08.05 "Гренландия" (16+)
10.10 "Туннель: Опасно для жизни" (16+)
11.55 "Доспехи Бога" (16+)
13.25 "Доспехи Бога-2: Операция Кондор" (16+)
15.25 "Доспехи Бога-3: Миссия Зодиак" (16+)
17.35 "Доспехи Бога: В поисках сокровищ" (16+)
19.20 "Земля. Перезагрузка" (16+)
21.00 "Восстание" (16+)
22.30 "Титан" (16+)
00.10 "И грянул гром" (16+)
01.55 "Глубоководный горизонт" (16+)
03.45 "Глубокое погружение" (16+)
05.00 "Скалолаз" (16+)
07.00 "Уцелевшая" (16+)

TV1000

07.45 "Тайна Мунакра" (12+)
09.30 "Моя ужасная няня" (12+)
11.15 "Моя ужасная няня-2" (12+)
13.15, **15.05** "Убийства в..." (16+)
16.55 "Жанна Дюбарри" (16+)
19.05 "Три тысячи лет желаний" (16+)
21.00 "Граф Монте-Кристо" (16+)
00.15 "Три мушкетёра: Д'Артаньян" (16+)
02.25 "Три мушкетёра: Миледи" (16+)
04.20 "Костолом" (18+)
05.50 "Законопослушный гражданин" (16+)

ТВ-1000 Русское

07.30 "Смешарики" (6+)
08.20 "Три кота" (6+)
09.05 "Простоквашино" (6+)
10.00 "Царевны" (6+)
11.00 "Ганзель, Гретель и Агентство Магии" (6+)
12.45 "Сибирский цирюльник" (16+)
15.55 "Утомлённые солнцем" (16+)
18.30 "Тренер" (16+)
21.00 "Дублёр" (16+)
22.30 "Дракулов" (16+)
00.00 "Проклятый чиновник" (16+)
01.35 "Тайна печати дракона" (16+)
03.30 "Девятая" (16+)
05.05 "Кощей. Похититель невест" (6+)
06.20 "Чиполлино" (6+)
07.00 "Русалочка" (6+)

Кинопремьера

02.55, **00.10** "ПАРНИ С ТАТУ. ПРЯМО В СЕРДЦЕ" (18+)
04.30 "ГРУППА КРОВИ" (18+)
06.35 "КУХНЯ СО ЗВЕЗДАМИ" (16+)
08.25 "ВРЕМЯ ЖИТЬ" (18+)
10.10, **01.45** "ИДЕАЛЬНЫЙ МАТЧ" (18+)
11.55 "ЛОТЕРЕЯ" (16+)
13.35 "АБСОЛЮТНЫЙ ХИЩНИК" (18+)
15.05 "ПЕРЕРОЖДЕННЫЕ" (18+)
16.35 "НЕОЖИДАННЫЕ СВЯЗИ" (16+)
18.05 "ПОЖИРАТЕЛЬ" (18+)
19.35 "НАДО БЫЛО ЕХАТЬ В ГРЕЦИЮ" (18+)
21.00 "СОРВАТЬ БАНК-2: ВЫСОКИЕ СТАВКИ" (18+)
22.40 "ОСТРОВ" (18+)

Кинохит

03.20 "В МЕТРЕ ДРУГ ОТ ДРУГА" (16+)
05.35 "ПРОРОК" (18+)
08.00 "БОЛЬШОЙ СОЛДАТ" (16+)
09.35 "ВОИН" (16+)
11.45 "ВОСХОЖДЕНИЕ" (18+)
13.40 "ОХОТНИКИ ЗА РАЗУМОМ" (16+)
15.20 "СЕРДЦЕЕД" (16+)
17.00 "ПЛАН ПОБЕГА" (16+)
18.50 "ЭСКОБАР" (18+)
20.30 "ДОРИАН ГРЕЙ" (16+)
22.10 "ВАЛЬДО" (16+)
23.55 "ЛАРГО ВИНЧ: НАЧАЛО" (16+)
01.40 "ЛАРГО ВИНЧ-2: ЗАГОВОР В БИРМЕ" (16+)

«Антенна» ПОДПИСКА-2026
в Казахстане» — удачное вложение в ценную бумагу

Друзья! Сегодня найти газету в киоске проще, чем киоск в городе.
Поэтому самый удобный, эффективный и, кстати, дешевый способ не пропускать ни одного номера «Антенны» в Казахстане» — это оформить подписку.

ВНИМАНИЕ! Началась подписка на 2026 год!

Напоминаем, что в **каталогах «Газеты и журналы KAZPOST 2026»**, (страница 72), у «Антенны» в Казахстане» индекс: **32351**. Этот каталог — для жителей Казахстана. По этому индексу вы можете оформить подписку в любом отделении **KAZPOST.**

Стоимость подписки на 2026 год:
АО «Казпочта» (для физически[illegible] 3 месяца - 5806,80 тенге, 6 месяц[illegible] 23227,20 тенге.
(для юридеских лиц): 1 месяц - 1896,39 тенге, 3 месяца - 5689,17 тенге, 6 месяцев - 11613,60 тенге[illegible]
Кроме того, мы традиционно прово[illegible] **АЛЬТЕРНАТИВНУЮ ПОДПИСКУ,** которая не предусма[illegible] нужно забирать у нас в представи[illegible] Алма-Аты) **по адресу: ул. Казыбек би, 50, каб. 73.**
Стоимость подписки: 1 месяц - [illegible] тенге, 6 месяцев - 10800 тенге, 12 меся[illegible]
По вопросам распространения об[illegible] АО «Казпочта» по Казахстану - **14**[illegible] редакция «Антенны» в Казахстане» - **8 (727) 272-20-75.**

КТК

07.00 ҚР ӘНҰРАНЫ
07.05 «ЖҰМАҚТЫҢ КІЛТІ», отандық телехикая
08.30 «ӘН МЕН ӘНШІ», ән-шашу (қайталау)
09.20 Сериал «МЕЛОДИЯ ДЛЯ ДВОИХ»
13.40 Сериал «ПОЦЕЛУЙ»
16.00 «РЕАЛЬНАЯ МИСТИКА», реалити-шоу
19.00 «ӘНДЕР МЕН ЖЫЛДАР», ән-шашу
21.00 «ПОРТРЕТ НЕДЕЛИ» с Артуром Платоновым
22.00 «РЕАЛЬНАЯ МИСТИКА», реалити-шоу
01.20 Сериал «БЕССМЕРТНИК»
03.00 «ЖҰМАҚТЫҢ КІЛТІ», отандық телехикая (қайталау)
04.00 «ӘНДЕР МЕН ЖЫЛДАР», ән-шашу (қайталау)
06.00 «ӘНІМ СЕН ЕДІҢ», ойын-сауық

Хабар

05.00 «Маңдай тер»
06.15 «Кім мықты?»
07.30 «Тамаша»
08.00 Концерт «Ата-анама арнау»
10.00 Мультфильм «Большой кошачий побег»
11.30 Мультсериал «Царевна и дракон. Магическая книга»
12.00 Худ. фильм «СЧАСТЛИВОЕ ЧИСЛО СЛЕВИНА»
14.00 «Азамат» интеллектуалдық шоуы
15.15 «Қызық times»
16.30 «ОйнаIQ»
17.30 Телехикая «КЕЛІНЖАН-6»
20.00 «The Voice Қазақстан»
22.00 «7 күн»
22.40 Глобальные события
23.00 Худ. фильм «ПОМПЕИ»
01.00 ҚР Әнұраны

31 канал

05.58 ҚР ӘНҰРАНЫ
06.00, **05.00** «Әзіл студио» ойын-сауық
07.00 «Күліп All» ойын-сауық
07.30 «Тәтті шоу» ойын-сауық
08.00 Мультсериал «Губка Боб»
09.30 Кулинарная программа «Готовим с Адель»
10.00 Телевикторина «TeleBingo»
10.25 Тұсаукесер! «ҮШҚЫН» телехикаясы.
11.40 Худ. фильм «БОЛЬШОЕ ПУТЕШЕСТВИЕ. СПЕЦИАЛЬНАЯ ДОСТАВКА»
13.40 Худ. фильм «ЛУКА»
15.40 КИНО. Джейк Джилленхол в фэнтези «ПРИНЦ ПЕРСИИ: ПЕСКИ ВРЕМЕНИ»
18.20 Худ. фильм «ЛЮДИ ИКС: ДНИ МИНУВШЕГО БУДУЩЕГО»
21.10 Худ. фильм «МАРСИАНИН»
00.10 Теннис. «Almaty Open 2025»
03.00 «TikTok show» ойын-сауық
03.30 «Time Vine» ойын-сауық
03.50 «1001 Әзіл» ойын-сауық
04.00 Телевикторина «BALA BATLLE»
04.30 «What's up?» ойын-сауық
05.30 «Ризамын» ойын-сауық

Первый канал Евразия

06.00 «ТОЙ БАЗАР»
07.00 «П@УТІNA»
08.50 Сериал «НА ПЕРЕКРЕСТКЕ РАДОСТИ И ГОРЯ»
13.05 Сериал «ПО ПРАВУ ЛЮБВИ»
18.00 «ЖҰЛДЫЗДЫ ЖОЛ»
20.00 «АНАЛИТИКА»
20.50 Сериал «КУДА УХОДЯТ ДОЖДИ»
01.05 Худ. фильм «ДВА ДНЯ»
03.10 «П@УТІNA»
04.00 «ТОЙ БАЗАР»

НТК

06.55 ҚР ӘНҰРАНЫ
07.00 Әзіл - күлкі «Екі езу» (каз.)
07.20 «Күлкі базар» (каз.)
07.40 Телехикая «АУЫЛДАСТАР»
08.30 Әзіл - күлкі «Абекей» (каз.)
09.40 «ЗВЕРОПОЙ-2». Анимационный фильм
12.00 «СПИРИТ НЕПОКОРНЫЙ». Анимационный фильм
14.00 Джеки Чан в боевике «ПОЛИЦЕЙСКАЯ ИСТОРИЯ: В ОСАДЕ»
16.40 Худ. фильм «ЗВЕРЬ»
18.40 Худ. фильм «ПРОПАВШАЯ»
20.30 Александр Скарсгард, Марго Робби в фэнтези «ТАРЗАН. ЛЕГЕНДА»
22.40 Кьюба Гудинг-мл, Омари Хардвик в боевике «ПАТРУЛЬНЫЙ»
01.10 «Қызық Live» (каз.)
01.50 «Ұ-NIGHT SHOW» (каз.)
02.30 «Талантым тағдырым». Фильм-концерт (каз.)
03.50 «INSTA TV» (каз.)
04.10-05.00 Әзіл - күлкі «Екі езу» (каз.)

Седьмой канал

06.00, **05.50** Әнұран
06.02 Телехикая «ҰЛЫ ДАЛА ЖАНҰЯСЫ»
07.00 Әзіл әлемі
09.10 Доктор Тажина
10.00, **20.00 Сериал «ЧЕРНАЯ ЛЮБОВЬ»**
14.00, **21.00 Сериал «СТАМБУЛЬСКАЯ НЕВЕСТА»**
16.40 Худ. фильм «ДЖОЙ»
19.20 «Шаншар» әзіл-сықақ театры
23.00 «Я ДУМАЛ, ТЫ БУДЕШЬ ВСЕГДА»
01.30 Қызықты weekend
02.10 ӘЙГЕРІМ СЕЙФОЛЛАНЫҢ СЫРЛАСУЫ
03.10 Тақиясыз періште
04.00 «Жұлдызды шаңырақта»
04.50 Телехикая «АТА-АНА. БАЛА-ШАҒА-2»
05.53 Үзіліс

Мир

05.00 Мультфильмы (12+)
07.45 «ФазендаЛайф» (6+)
08.20 «Диктор делает» (16+)
08.55, 10.10 Худ. фильм «ИНСПЕКТОР ГАИ» (16+)
10.00, **13.00** Новости
10.50, **13.15** «Дела судебные» (16+)
14.05 Худ. фильм «ВАС ОЖИДАЕТ ГРАЖДАНКА НИКАНОРОВА» (16+)
15.55, 19.00 Худ. фильм «ТИХИЙ ДОН» (16+)
18.00, **00.00** Итоговая программа «Вместе» (16+)
01.00 «Обману. Нет» (16+)
01.15 Худ. фильм «НЕОКОНЧЕННАЯ ПЬЕСА ДЛЯ МЕХАНИЧЕСКОГО ПИАНИНО» (16+)
03.25 Худ. фильм «ВЕСЕЛЫЕ РЕБЯТА» (16+)

Первый канал СНГ

06.00, **10.00**, **12.00** Новости
06.10, **23.50**, **03.05** ПОДКАСТ.-ЛАБ (16+)
07.20 "Играй, гармонь любимая!" (12+)
08.00 "Часовой" (12+)
08.25 "Здоровье" (16+)
09.20 "Золотая коллекция Союзмультфильма" (6+)
10.15 "Жизнь своих" (12+)
11.00 "Повара на колесах" (12+)
11.45 "Непутёвые заметки" (12+)
12.20 Х/ф "ГАРДЕМАРИНЫ-3" (16+)
14.10 "Горячий лед". Фигурное катание. Гран-при России 2025 г. Этап I. Произвольная программа. Прямой эфир (6+)
15.10 Х/ф "УТОМЛЕННЫЕ СОЛНЦЕМ" (12+)
18.00 Вечерние новости
19.10 "Две звезды". Семейный подряд (12+)
21.00 "Время"
23.00 Сериал "ОПАСНАЯ БЛИЗОСТЬ" (18+)
01.40 Х/ф "ВЕЗУЧИЙ СЛУЧАЙ" (16+)

РТР-Планета (Алма-ТВ)

04.50, 02.00 Х/ф «ЗДРАВСТВУЙ И ПРОЩАЙ»
06.20 «В кругу друзей»
07.00 МЕСТНОЕ ВРЕМЯ. ВОСКРЕСЕНЬЕ
07.30 «Письма из провинции»
07.55 «Когда все дома с Тимуром Кизяковым»
08.40 «Утренняя почта с Николаем Басковым»
09.15 «Сто к одному»
10.00, **13.00**, **16.00** ВЕСТИ
10.30 «Наши. Военкоры»
11.00 «Доктор Мясников»
12.00 «Судьба человека с Борисом Корчевниковым»
13.30 ВЕСТИ. МЕСТНОЕ ВРЕМЯ
14.00 «Парад юмора»
16.55 «Песни от всей души». Вечернее шоу Андрея Малахова
19.00 ВЕСТИ НЕДЕЛИ
21.30 МОСКВА. КРЕМЛЬ. ПУТИН
22.00 «Воскресный вечер с Владимиром Соловьёвым»
00.25 Х/ф «ЖЕНА МОЕГО МУЖА»

Россия

03.20, 23.40 Х/ф "ЖЕНА МОЕГО МУЖА" (12+)
05.20 "В кругу друзей"
06.00 Местное время. Воскресенье
06.35 "Когда все дома с Тимуром Кизяковым"
07.25 "Утренняя почта с Николаем Басковым"
08.10 "Сто к одному"
09.00, **12.00**, **15.00** Вести
09.30 "Наши. Военкоры" (12+)
10.00 "Доктор Мясников" (12+)
11.00 "Судьба человека с Борисом Корчевниковым" (12+)
12.30 Вести. Местное время
13.00 "Парад юмора" (16+)
15.50 "Песни от всей души". Вечернее шоу Андрея Малахова (12+)
18.00 Вести недели
20.30 Москва. Кремль. Путин
21.00 "Воскресный вечер с Владимиром Соловьёвым" (12+)

НТВ-Мир

09.35 «Чудо техники»
10.00, **12.00**, **18.00** «СЕГОДНЯ»
10.20 «ЦЕНТРАЛЬНОЕ ТЕЛЕВИДЕНИЕ» с Вадимом Такменёвым
11.20 «МЕДИЦИНСКИЕ ТАЙНЫ»
12.20 «ПЕРВАЯ ПЕРЕДАЧА»
12.50 «ЧП. РАССЛЕДОВАНИЕ»
13.25 «ЧУДО ТЕХНИКИ»
14.15 «ДАЧНЫЙ ОТВЕТ»
15.15 «НАШПОТРЕБНАДЗОР»
16.10 «ОДНАЖДЫ...»
17.05 «СВОЯ ИГРА»
18.20, **05.35** «ЧЕЛОВЕК В ПРАВЕ С АНДРЕЕМ КУНИЦЫНЫМ»
19.00 «СЛЕДСТВИЕ ВЕЛИ...»
20.00 «НОВЫЕ РУССКИЕ СЕНСАЦИИ»
21.00 «ИТОГИ НЕДЕЛИ С ВЛАДИМИРОМ ЧЕРНЫШЕВЫМ»
22.20 «ТЫ СУПЕР!». Новый сезон
00.55 «ЗВЁЗДЫ СОШЛИСЬ»
02.25 «ОСНОВАНО НА РЕАЛЬНЫХ СОБЫТИЯХ». «Поздно, я беременна!»
06.10 Сериал «АГЕНТСТВО СКРЫТЫХ КАМЕР»
06.50 Х/ф «МОРСКИЕ ДЬЯВОЛЫ. СМЕРЧ». «УРОК ХИМИИ»

НТВ

05.10 Х/ф "БЕС" (16+)
07.00 "Центральное телевидение" (16+)
08.00, **10.00**, **16.00** "Сегодня"
08.20 "У нас выигрывают!" Лотерейное шоу (12+)
10.20 "Первая передача" (16+)
11.00 "Чудо техники" (12+)
12.00 "Дачный ответ" (0+)
13.00 "НашПотребНадзор" (16+)
14.00 "Однажды..." (16+)
15.00 "Своя игра" (0+)
16.20, **03.50** "Человек в праве с Андреем Куницыным" (16+)
17.00 "Следствие вели..." (16+)
18.00 "Новые русские сенсации" (16+)
19.00 Итоги недели
20.20 "Ты супер!". Новый сезон (6+)
23.15 "Звезды сошлись" (16+)
00.50 "Основано на реальных событиях" (16+)
04.20 "АГЕНТСТВО СКРЫТЫХ КАМЕР" (16+)

Время

07.00 "На ночь глядя" (16+)
07.40 "Наедине со всеми" (16+)
08.30 "Жизнь как в кино" (16+)
09.10 Сериал "УЛИЦЫ РАЗБИТЫХ ФОНАРЕЙ" (16+)
03.15 "Тамара Сёмина. Мне уже не больно" (12+)
04.00 "Порядок вещей" (12+)
04.55 "По волне моей памяти" (12+)
05.50 "Роли исполняют..." (12+)

ТВ Центр International

09.00 Х/ф "МАУГЛИ. ГОРОДСКИЕ ДЖУНГЛИ" (16+)
12.20, **07.05** Д/ф "Одна за всех" (16+)
13.05, **04.25** "Мифы о еде. Рыбные консервы" (16+)
13.45 "Полезная программа" (6+)
14.15, **04.10** События
14.35 Х/ф "ЗОЛОТАЯ КРОВЬ. ПИГМАЛИОН" (16+)
16.15 Х/ф "ЗОЛОТАЯ КРОВЬ. ВЗГЛЯД В БЕЗДНУ" (16+)
18.00 Московская неделя
18.35 "Наша смешная жизнь" (16+)
19.15, **05.05** "Хроники московского быта. Союз зависти и мести" (16+)
20.05, **05.45** "Настоящий детектив. Смерть на кресте" (16+)
20.50, **06.25** "Русские тайны. Новые пророки" (16+)
21.30 Х/ф "ЗОЛОТАЯ КРОВЬ. ПРОКЛЯТАЯ КОЛЛЕКЦИЯ" (16+)
23.10 Х/ф "ЗОЛОТАЯ КРОВЬ. КАРТА БРЮСА" (16+)
00.50 Х/ф "НАСТОЯЩИЙ ПАПА" (16+)
07.45 "Хватит слухов!" (16+)
08.10 Д/ф "Александр Лазарев и Светлана Немоляева. Испытание верностью" (16+)

Культура

06.30 М/ф "Три толстяка"
07.15 Х/ф "НЕСКОЛЬКО ДНЕЙ ИЗ ЖИЗНИ И. И.ОБЛОМОВА"
09.30, **01.45** Диалоги о животных. Красноярский парк флоры и фауны "Роев ручей"
10.15 Больше, чем любовь. Ольга Викландт и Михаил Названов
10.55 Х/ф "ТИХОНЯ"
12.10 Неизвестные маршруты России. "Ульяновская область. Из Ульяновска в Успенское"
12.50 Невский ковчег. Теория невозможного. Анна Щетинина
13.20 "Игра в бисер" с Игорем Волгиным. "Песнь песней"
14.05 Х/ф "ГОЛУБЫЕ ДОРОГИ"
15.30 Д/ф "Сапёры"
16.30 "Картина мира с Михаилом Ковальчуком"
17.10 "Пешком...". Александров царский
17.40 "Романтика романса"
18.35 Д/ф "Эрнест Бо. Император русской парфюмерии"
19.30, **19.45** Новости культуры
20.25 Х/ф "ИСТОРИЯ НЕПОЛУЧИВШЕГОСЯ ФИЛЬМА"
22.00 Х/ф "РАСКАЛЕННЫЙ АСФАЛЬТ" (16+)
23.45 "Кинескоп" с Петром Шепотинником. "82-й Венецианский международный кинофестиваль"
00.30 Х/ф "ЛЕВ ГУРЫЧ СИНИЧКИН"
02.25 М/ф "Кострома". "Лев и 9 гиен". "Загадка Сфинкса"

Победа

06.25 "НЕБЕСНАЯ КОМАНДА" (16+)
07.50 "72 МЕТРА" (16+)
10.20 "ВОРОШИЛОВСКИЙ СТРЕЛОК" (16+)
12.00 "КРЕПОСТЬ БАДАБЕР" (16+)
15.40 "СПЕЦНАЗ" (16+)
22.20 "ГРОЗОВЫЕ ВОРОТА" (16+)
02.00 "МЕТРО" (16+)
04.05 "СО ДНА ВЕРШИНЫ" (16+)

Звезда

07.35 Х/ф "КОМИССАР" (12+)
09.05 Х/ф "Я ОБЪЯВЛЯЮ ВАМ ВОЙНУ" (16+)
11.00 "Новости недели" с Юрием Подкопаевым (16+)
11.25 "Служу России» (12+)
11.55 "Военная приемка» (12+)
12.40 "Легенды армии" с Александром Маршалом. Сергей Кабанов (12+)
13.30 Д/с "Легенды госбезопасности". "Рэм Красильников. Охотник за шпионами" (16+)
14.20 Д/с "Война миров". "Битва ядерщиков. Как СССР выиграл технологическое сражение за мирный атом" (16+)
15.10 "Код доступа» (12+)
16.00 "Улика из прошлого» (16+)
16.50 "Скрытые угрозы" с Николаем Чиндяйкиным (16+)
17.40 Д/с "Секретные материалы" (16+)
18.30 Д/с "Загадки века с Сергеем Медведевым". "Как Хрущев армию реформировал" (12+)
19.20 "Специальный репортаж. Что русскому смешно..." (16+)
20.00 Главное с Ольгой Беловой (16+)
21.40 Д/с "Легенды советского сыска" (16+)
01.00 "Фетисов". Ток-шоу (12+)
01.55 Х/ф "ЧЕЛОВЕК-АМФИБИЯ" (12+)
03.30 Х/ф "НА ЗЛАТОМ КРЫЛЬЦЕ СИДЕЛИ..." (6+)
04.40 Х/ф "ВНИМАНИЕ! ВСЕМ ПОСТАМ..." (12+)
06.10 Сериал "КРАПОВЫЙ БЕРЕТ" (16+)

ТНТ

06.00 ОДНАЖДЫ В РОССИИ (16+)
09.30 Время завтрака (16+)
10.00 Экстрасенсы. Битва сильнейших (16+)
18.00 Звезды в джунглях (16+)
21.00 ТИТАНЫ (16+)
23.00 Шоу Воли (16+)
00.00 Женский Stand Up (18+)
02.00 ШОУ СТУДИЯ СОЮЗ (16+)
04.00 Импровизация (16+)

Пятница

07.00, **06.10** "Секреты на кухне" (16+)
07.50, **04.10**, **06.30** "Пятница News" (16+)
08.15 "А вдруг получится!. (38 попугаев)" (12+)
08.20 "По следам бременских музыкантов" (16+)
08.40 М/ф "Чиполлино" (0+)
09.20 "Умнее всех" (6+)
10.30 "Мамы Пятницы" (16+)
11.00, **13.20** "Запретная Индия" (16+)
12.00, **16.20**, **17.20** "Белая амазонка" (16+)
14.20 Шоу. "Погнали! Выпуск №50" (16+)
15.30, **00.00**, **23.10** Шоу. "Экспедиция с Алексеем Столяровым" (16+)
18.30 Шоу. "Погнали! Во Вьетнам. Уличная еда" (16+)
19.40 Шоу. "Погнали! В Колумбию. Преступность в прошлом?" (16+)
21.00 Шоу. "Погнали! В Испанию. Барселона. Столица уличных краж" (16+)
22.10 Шоу. "Как люди живут" (16+)
01.00 "Теперь я Босс" (16+)
02.00 Х/ф "КАНИКУЛЫ" (18+)
04.30, **05.20** "На ножах" (16+)

Домашний

08.30 Х/ф "КАМЕНЬ ЖЕЛАНИЙ" (16+)
11.20, 11.50 "Метод Рогова". Мейковер (16+)
12.25 "Пять ужинов" (16+)
12.40 Х/ф "ОБЛАСТНАЯ БОЛЬНИЦА" (16+)
21.00 Х/ф "ПРАВО НА ИЗМЕНУ" (16+)
01.25 Х/ф "НАМ НЕ ЖИТЬ ДРУГ БЕЗ ДРУГА" (16+)
04.55 "6 кадров". Скетч-шоу (16+)
05.15 Д/с "Эффект Матроны" (16+)

ТВ3

08.00 "Мультфильмы" (0+)
10.00 "Новый день"
10.30 "Вкусно с Анфисой Чеховой. Любовное настроение". Любовное настроение. Надежда Ангарская (16+)
11.00, **11.30**, **12.00**, **12.30** М/с "Леди Баг и Супер-Кот" (6+)
13.00 Х/ф "ПОЕЗД СМЕРТИ" (16+)
14.45 Х/ф "МРАЧНЫЕ НЕБЕСА" (16+)
17.00 Х/ф "КИН" (16+)
19.00 Х/ф "ВОЙНА МИРОВ: ВТОРЖЕНИЕ" (16+)
21.00 Х/ф "БЮРО ЧЕЛОВЕЧЕСТВА" (16+)
23.00 Х/ф "ЛУНА" (16+)
01.45 Х/ф "МОЛНИЕНОСНЫЙ ПОЛИЦЕЙСКИЙ" (18+)
03.30, **04.15**, **05.00**, **05.45**, **06.30**, **07.15** **Сериал "МЕНТОВСКИЕ ВОЙНЫ" (16+)**

Дом кино

08.35 Анимационный фильм "Волки и овцы: Ход свиньёй" (6+)
09.45 Анимационный фильм "Три богатыря и Принцесса Египта" (6+)
10.50 Анимационный фильм "Три богатыря и Наследница престола" (6+)
12.10 Анимационный фильм "Три богатыря. Ход конём" (6+)
13.20 Анимационный фильм "Добрыня Никитич и Змей Горыныч" (6+)
14.20 Анимационный фильм "Алёша Попович и Тугарин Змей" (12+)
15.35 Анимационный фильм "Конь Юлий и большие скачки" (6+)
16.45 Анимационный фильм "Илья Муромец и Соловей-разбойник" (6+)
18.00 Сериал "Сваты" (16+)
00.50 Фёдор Добронравов, Ирина Пегова в фильме "От печали до радости" (16+)
02.15 Владимир Ильин, Ирина Купченко в фильме "Калачи" (12+)
03.35 Николай Караченцов в фильме "Светлая личность" СССР (16+)
04.55 Виктор Кольцов, Владимир Поляков в фильме "Белый пудель" (6+)
06.00 Марат Башаров, Ирина Пегова в фильме "Пассажирка" (16+)

ТВ21

05.15 "ИЗВЕРЖЕНИЕ" (16+)
07.15 "ПРИГОВОР" (16+)
09.00 "ЧИНГАЧГУК - БОЛЬШОЙ ЗМЕЙ" (16+)
10.35 "ФАРАОН" (12+)
13.20 "МИЛЫЙ ДРУГ" (18+)
15.10 "КОРОЛЬ ВЕЧЕРИНОК" (18+)
16.50 "ДАВАЙ РАЗВЕДЕМСЯ!" (18+)
18.35 "ДЕВУШКА, ПОДАЮЩАЯ НАДЕЖДЫ" (18+)
20.30 "ВЕК АДАЛИН" (16+)
22.25 "ДОСТУЧАТЬСЯ ДО НЕБЕС" (18+)
00.05 "АРИТМИЯ" (18+)
02.25 "ВСЕ ДЕНЬГИ МИРА" (18+)

TV 1000 Action

08.45 "Никита" (16+)
10.55 "Человек ноября" (16+)
12.45 "И грянул гром" (16+)
14.25 "Земля. Перезагрузка" (16+)
16.05 "Восстание" (16+)
17.35 "Титан" (16+)
19.15 "Вавилон Н.Э." (16+)
21.00 "Гипнотик" (16+)
22.35 "57 секунд" (16+)
00.15 "Телекинез" (16+)
01.50 "Падение Олимпа" (16+)
03.50 "Падение Лондона" (16+)
05.25 "Падение ангела" (16+)

TV1000

07.35 "22 пули: Бессмертный" (16+)
09.35 "Три мушкетёра: Д'Артаньян" (16+)
11.40 "Три мушкетёра: Миледи" (16+)
13.45, **15.35** "Убийства в..." (16+)
17.25 "Неудержимый" (16+)
19.05 "Неудержимые" (16+)
21.00 "Неудержимые-2" (16+)
22.45 "Неудержимые-3" (16+)
01.05 "Неудержимые-4" (16+)
02.55 "Обитель проклятых" (18+)
04.40 "Планета Ка-Пэкс" (12+)
06.40 "Скрижали судьбы" (16+)

TV1000 Русское

07.30 "Простоквашино" (6+)
08.30 "Царевны" (6+)
09.30 "Смешарики" (6+)
10.30 "Три кота" (6+)
11.35 "Утомлённые солнцем-2: Предстояние" (16+)
14.45 "Утомлённые солнцем-2: Цитадель" (16+)
17.35 "Проклятый чиновник" (16+)
19.10 "Василиса и хранители времени" (16+)
21.00 "Летучий корабль" (6+)
22.45 "Баба Яга спасает мир" (6+)
00.20 "Баба Яга спасает Новый год" (6+)
02.00 "Сибирский цирюльник" (16+)
05.00 "Рядовой Чэзрин" (12+)
06.35 "Каникулы Бонифация" (6+)
06.55 "Кот, который гулял сам по себе" (6+)
07.15 "Стойкий оловянный солдатик" (6+)

Кинопремьера

03.25 "БЕЗМОЛВНОЕ БРАТСТВО" (18+)
05.50 "СПУСК В БЕЗДНУ" (18+)
07.35 "ШАМБАЛА. КОНЕЦ ВРЕМЕН" (16+)
09.55 "ВСЁ, ЧТО ТЕБЯ КАСАЕТСЯ" (12+)
11.25 "ГРУППА КРОВИ" (18+)
13.05 "НЕОЖИДАННЫЕ СВЯЗИ" (16+)
14.35 "ПОЖИРАТЕЛЬ" (18+)
16.05 "ПРО МОЮ МАМУ И ПРО МЕНЯ" (12+)
17.50 "ЛОТЕРЕЯ" (16+)
19.30 "АБСОЛЮТНЫЙ ХИЩНИК" (18+)
21.00 "КИЛЛЕР В ОТСТАВКЕ" (18+)
22.30 "СПЯЩАЯ" (18+)
00.20 "КУХНЯ СО ЗВЕЗДАМИ" (16+)

Кинохит

03.30 "ПОМНИ" (16+)
05.30 "МЕСТО ВСТРЕЧИ" (16+)
07.10 "МИССИЯ" (12+)
09.10 "ДОРОГОЙ ДЖОН" (16+)
10.55 "ПРИ ЧЁМ ТУТ ЛЮБОВЬ?" (16+)
12.40 "ЛЮБОВЬ ПО ВЫЗОВУ" (18+)
14.10 "ОБЛАЧНЫЙ АТЛАС" (16+)
16.55 "ПЕЛЕ: РОЖДЕНИЕ ЛЕГЕНДЫ" (12+)
18.35 "РИДДИК" (16+)
20.30 "КРАСИВЫЙ, ПЛОХОЙ, ЗЛОЙ" (18+)
22.15 "12 ЛЕТ РАБСТВА" (16+)
00.20 "ТРИСТАН И ИЗОЛЬДА" (16+)

понедельник

QAZSPORT КазСпорт

07.00 Әнұран
07.05 ФУТБОЛ. Әлем чемпионаты-2026 іріктеу турнирі. Беларусь – Дания
08.50 Теннистен ATP-250 турнирінің журналы. 1-шығарылым
09.00 ФУТБОЛ. Әлем чемпионаты-2026 іріктеу турнирі. Германия - Люксенбург
10.45 Арнайы репортаж. «Шахмат тақтасындағы сайыс»
11.00 ТЕННИС. ATP-250. «ALMATY OPEN». Тікелей эфир
13.00 ТЕННИС. ATP-250. «ALMATY OPEN». Тікелей эфир
15.00 ТЕННИС. ATP-250. «ALMATY OPEN». Тікелей эфир
17.00 «SPORT REVIEW» ақпараттық-сараптамалық бағдарламасы
17.30 ФУТБОЛ. Әлем чемпионаты-2026 іріктеу турнирінің шолуы
18.25 Теннистен ATP-250 турнирінің журналы. 2-шығарылым
18.35 КӘСІПҚОЙ БОКС. Бекман Сойлыбаев (Қазақстан) - Абеида Зуго (Танзания)
19.00 ТЕННИС. ATP-250. «ALMATY OPEN». Тікелей эфир
21.00 ФУТБОЛ. Әлем чемпионаты-2026 іріктеу турнирі. Бельгия – Солтүстік Македония
23.05 «SPORT REVIEW» ақпараттық-сараптамалық бағдарламасы
23.35 ФУТБОЛ. Әлем чемпионаты-2026 іріктеу турнирі. Уэльс – Бельгия. Тікелей эфир
01.45 Теннистен ATP-250 турнирінің журналы. 2-шығарылым
01.55 Әнұран

МАТЧ! Матч!

Профилактика на канале с 08.00 до 12.00
12.00, **14.25** Новости
12.05 Футбол. Чемпионат мира. Молодёжные сборные. Финал. Трансляция из Чили (6+)
14.05 Специальный репортаж (12+)
14.30 Есть тема! Прямой эфир
15.55, **19.55** Художественная гимнастика. Альфа-Банк Кубок сильнейших. Финал. Прямая трансляция из Москвы
18.20 Громко. Прямой эфир
20.50 Хоккей. Фонбет Чемпионат КХЛ. "Динамо" (Москва)-"Локомотив" (Ярославль). Прямая трансляция
23.25, **01.45** Все на Матч! Прямой эфир
23.40 Футбол. Чемпионат Италии. "Кремонезе"-"Удинезе". Прямая трансляция
03.00 Футбол. МИР Российская Премьер-Лига. Обзор тура (6+)
04.00 Стрельба из лука. Кубок мира. Финал. Блочный лук. Трансляция из Китая (6+)
05.55 Новости (0+)
06.00 Плавание. Кубок мира. Трансляция из США (6+)

вторник

QAZSPORT КазСпорт

07.00 Әнұран
07.05 Теннистен ATP-250 турнирінің журналы. 2-шығарылым
07.10 ФУТБОЛ. Әлем чемпионаты-2026 іріктеу турнирі. Норвегия – Израиль
08.55 «SPORT REVIEW» ақпараттық-сараптамалық бағдарламасы
09.10 ФУТБОЛ. Әлем чемпионаты-2026 іріктеу турнирі. Солтүстік Македония - Қазақстан
10.55 Теннистен ATP-250 турнирінің журналы. 2-шығарылым
11.00 ТЕННИС. ATP-250. «ALMATY OPEN». Тікелей эфир
13.00 ТЕННИС. ATP-250. «ALMATY OPEN». Тікелей эфир
15.00 ТЕННИС. ATP-250. «ALMATY OPEN». Тікелей эфир
17.00 Специальный репортаж. «OLIMPIC DREAM». 2-выпуск
17.20 Теннистен ATP-250 турнирінің журналы. 3-шығарылым
17.30 ФУТБОЛ. Әлем чемпионаты-2026 іріктеу турнирінің шолуы
18.25 «SPORT REVIEW» ақпараттық-сараптамалық бағдарламасы
18.50 ХОККЕЙ. ҚХЛ. «Барыс» (Астана)- «Сибирь» (Новосибирск). Тікелей эфир
21.30 ФУТБОЛ. Әлем чемпионаты-2026 іріктеу турнирі. Эстония – Молдова. Тікелей эфир
23.00 КӘСІПҚОЙ БОКС. Жәнібек Әлімханұлы (Қазақстан) – Анауэль Нгамиссенге (Франция)
23.35 ФУТБОЛ. Әлем чемпионаты-2026 іріктеу турнирі. Португалия – Венгрия. Тікелей эфир
01.45 Теннистен ATP-250 турнирінің журналы. 3-шығарылым
01.55 Әнұран

МАТЧ! Матч!

08.00 Футбол. МИР Российская Премьер-Лига. Обзор тура (6+)
09.00, **11.00**, **15.35** Новости
09.05, **19.15**, **00.30** Все на Матч! Прямой эфир
11.05 Специальный репортаж (12+)
11.25, **03.00** "Эволюция спорта" (12+)
11.55, **17.25** Художественная гимнастика. Альфа-Банк Кубок сильнейших. Финал. Прямая трансляция из Москвы
15.40 Есть тема! Прямой эфир
16.55 "География спорта. Смоленск" (12+)
19.45 Футбол. FONBET Кубок России. "Динамо" (Махачкала)-"Спартак" (Москва). Прямая трансляция
22.00 Футбол. FONBET Кубок России. ЦСКА-"Акрон" (Тольятти). Прямая трансляция
02.00 Смешанные единоборства. АСА. Абдул-Азиз Абдулвахабов против Али Багова. Трансляция из Грозного (16+)
04.00 Стрельба из лука. Кубок мира. Финал. Классический лук. Трансляция из Китая (6+)
05.55 Новости (0+)
06.00 Баскетбол. Единая лига ВТБ. "Зенит" (Санкт-Петербург)-"Уралмаш" (Екатеринбург)

среда

QAZSPORT КазСпорт

07.00 Әнұран
07.05 ФУТБОЛ. Әлем чемпионаты-2026 іріктеу турнирі. Болгария – Түркия
08.50 Теннистен ATP-250 турнирінің журналы. 3-шығарылым
09.00 ФУТБОЛ. Әлем чемпионаты-2026 іріктеу турнирі. Шотландия - Беларусь
10.50 Теннистен ATP-250 турнирінің журналы. 3-шығарылым
11.00 ТЕННИС. ATP-250. «ALMATY OPEN». Тікелей эфир
13.00 ТЕННИС. ATP-250. «ALMATY OPEN». Тікелей эфир
14.00 БОКС. Қазақстан Республикасының чемпионаты. Тікелей эфир
17.00 ФУТБОЛ. Әлем чемпионаты-2026 іріктеу турнирінің шолуы. 1-бөлім
17.50 Теннистен ATP-250 турнирінің журналы. 4-шығарылым
18.00 БОКС. Қазақстан Республикасының чемпионаты. Тікелей эфир
21.00 ФУТБОЛ. Әлем чемпионаты-2026 іріктеу турнирінің шолуы. 2-бөлім
21.55 «SPORT REVIEW» ақпараттық-сараптамалық бағдарламасы
22.25 ФУТБОЛ. Әлем чемпионаты-2026 іріктеу турнирі. Хорватия - Гибралтар
0.15 Теннистен ATP-250 турнирінің журналы. 4-шығарылым
0.25 ФУТБОЛ. Әлем чемпионаты-2026 іріктеу турнирінің шолуы. 1-бөлім
01.15 Әнұран

МАТЧ! Матч!

08.00 "Тайны звёзд спорта" (12+)
08.30 "География спорта. Смоленск" (12+)
09.00, **11.00**, **14.55** Новости
09.05, **13.30**, **18.55**, **00.30** Все на Матч! Прямой эфир
11.05, **14.35** Специальный репортаж (12+)
11.25, **03.00** "Эволюция спорта" (12+)
12.30 Профессиональный бокс. Оскар Де Ла Хойя против Бернарда Хопкинса. Бой за титул абсолютного чемпиона мира. Трансляция из США (16+)
15.00 Есть тема! Прямой эфир
16.25 "Вид сверху" (12+)
16.55 Волейбол. Чемпионат России. Суперлига. Мужчины. "Локомотив" (Новосибирск)-"Динамо-Урал" (Уфа). Прямая трансляция
19.30 Футбол. FONBET Кубок России. "Динамо" (Москва)-"Крылья Советов" (Самара). Прямая трансляция
22.15 Футбол. FONBET Кубок России. "Зенит" (Санкт-Петербург)-"Оренбург". Прямая трансляция
02.00 Смешанные единоборства. UFC. Сергей Павлович против Александра Волкова. Трансляция из Саудовской Аравии (16+)
04.00 Триатлон. Мировая серия. Финал. Женщины. Трансляция из Австралии (6+)

при. Трансляция из Мексики (12+)

четверг

QAZSPORT КазСпорт

07.00 Әнұран
07.05 ФУТБОЛ. Әлем чемпионаты-2026 іріктеу турнирі. Румыния – Австрия
08.50 Теннистен ATP-250 турнирінің журналы. 4-шығарылым
09.00 ФУТБОЛ. Әлем чемпионаты-2026 іріктеу турнирі. Исландия – Франция
10.45 «SPORT REVIEW» ақпараттық-сараптамалық бағдарламасы
11.00 ТЕННИС. ATP-250. «ALMATY OPEN». Тікелей эфир
13.00 ТЕННИС. ATP-250. «ALMATY OPEN». Тікелей эфир
14.00 БОКС. Қазақстан Республикасының чемпионаты. Тікелей эфир
17.00 «QAZSPORT алаңы» ТОК-ШОУЫ.
17.50 Теннистен ATP-250 турнирінің журналы. 4-шығарылым
18.00 БОКС. Қазақстан Республикасының чемпионаты. Тікелей эфир
19.20 ХОККЕЙ. ҚХЛ. «Барыс» (Астана) - «Авангард» (Омск). Тікелей эфир
22.00 «SPORT REVIEW» ақпараттық-сараптамалық бағдарламасы
22.15 ФУТБОЛ. Әлем чемпионаты-2026 іріктеу турнирі. Солтүстік Ирландия – Германия
0.15 ФУТБОЛ. Әлем чемпионаты-2026 іріктеу турнирінің шолуы. 2-бөлім
01.05 Әнұран

МАТЧ! Матч!

08.00, **16.55** "Тайны звёзд спорта" (12+)
08.30 "Вид сверху" (12+)
09.00, **11.00**, **14.55**, **17.25** Новости
09.05, **13.30**, **19.30**, **22.30**, **01.00** Все на Матч! Прямой эфир
11.05, **14.35** Специальный репортаж (12+)
11.25 "Эволюция спорта" (12+)
12.30 Смешанные единоборства. UFC. Сергей Павлович против Александра Волкова. Трансляция из Саудовской Аравии (16+)
15.00 Есть тема! Прямой эфир
16.25 "Век нашего спорта. 1920-1925 гг." (12+)
17.30 Боулинг. BetBoom Кубок России. Прямая трансляция из Красноярска
20.15 Футбол. FONBET Кубок России. "Краснодар"-"Сочи". Прямая трансляция
22.45 Футбол. FONBET Кубок России. "Балтика" (Калининградская область)-"Локомотив" (Москва). Прямая трансляция
02.00 Смешанные единоборства. АСА. Амир Алиакбари против Тони Джонсона. Трансляция из ОАЭ (16+)
04.00 Триатлон. Мировая серия. Финал. Мужчины. Трансляция из Австралии (6+)
05.55 Новости (0+)
06.00 Волейбол. Чемпионат России. Суперлига. Мужчины. "Зенит" (Санкт-Петербург)-"Динамо-ЛО" (Ленинградская область) (6+)

пятница

QAZSPORT КазСпорт

07.00 Әнұран
07.05 «QAZSPORT алаңы» ТОК-ШОУЫ.
07.50 ФУТБОЛ. Әлем чемпионаты-2026 іріктеу турнирі. Испания – Болгария
09.35 ФУТБОЛ. «Доп дода» бағдарламасы
10.15 ФУТБОЛ. Әлем чемпионаты-2026 іріктеу турнирінің шолуы
11.00 ТЕННИС. ATP-250. «ALMATY OPEN». Тікелей эфир
13.00 ТЕННИС. ATP-250. «ALMATY OPEN». Тікелей эфир
14.55 ФУТБОЛ. ҚАЗАҚСТАН ПРЕМЬЕР-ЛИГАСЫ. «Қызылжар» - «Қайрат» Тікелей эфир
17.00 «SPORT REVIEW» ақпараттық-сараптамалық бағдарламасы
17.30 ФУТБОЛ. Әлем чемпионаты-2026 іріктеу турнирінің шолуы
18.00 БОКС. Қазақстан Республикасының чемпионаты. Тікелей эфир
21.00 МӘНЕРЛЕП СЫРҒАНАУ. Гран-при. Әйелдер. Қысқа бағдарлама. Тікелей эфир
22.30 «SPORT REVIEW» ақпараттық-сараптамалық бағдарламасы
22.50 МӘНЕРЛЕП СЫРҒАНАУ. Гран-при. Жұптар Қысқа бағдарлама. Тікелей эфир
0.10 ФУТБОЛ. Әлем чемпионаты-2026 іріктеу турнирінің шолуы. 1-бөлім
01.00 Әнұран

МАТЧ! Матч!

08.00, **16.55** "Тайны звёзд спорта" (12+)
08.30 "Формула-1. Гаснут огни" (12+)
09.00, **11.00**, **14.55**, **17.25** Новости
09.05, **13.30**, **02.35** Все на Матч! Прямой эфир
11.05 "Небесная грация" (6+)
11.25 "Эволюция спорта" (12+)
12.30 Футбол. FONBET Кубок России. Обзор (6+)
14.35, **05.35** "Лица страны. Иван Ревенко" (12+)
15.00 Есть тема!
16.25 "Век нашего спорта. 1925-1930 гг." (12+)
17.30 Смешанные единоборства. One FC. Прямая трансляция из Таиланда
21.25 Футбол. Лига Пари. "Арсенал" (Тула)-"Урал" (Екатеринбург). Прямая трансляция
23.35 Футбол. Чемпионат Италии. "Милан"-"Пиза". Прямая трансляция
01.45 Евротур (12+)
04.00 Гандбол. Чемпионат России. Суперлига. Мужчины. ЦСКА-"СГАУ-Саратов" (6+)
05.55 Новости (0+)
06.00 Баскетбол. Winline Basket Cup. ЦСКА (Россия)-"Мега" (Сербия) (6+)

суббота

QAZSPORT КазСпорт

07.00 Әнұран
07.05 Теннистен ATP-250 турнирінің журналы. 5-шығарылым
07.15 ФУТБОЛ. Әлем чемпионаты-2026 іріктеу турнирі. Латвия – Англия
09.00 «SPORT REVIEW» ақпараттық-сараптамалық бағдарламасы
09.30 ФУТБОЛ. Әлем чемпионаты-2026 іріктеу турнирі. Италия – Израиль
11.15 Специальный репортаж. «OLIMPIC DREAM». 2-выпуск
11.30 ФУТБОЛ. УЕФА Чемпиондар Лигасының журналы
12.00 ТЕННИС. ATP-250. «ALMATY OPEN». Тікелей эфир
14.00 БОКС. Қазақстан Республикасының чемпионаты. Тікелей эфир
16.50 ХОККЕЙ. ҚХЛ. «Барыс» (Астана) - «Ак Барс» (Қазан). Тікелей эфир
19.30 БОКС. Қазақстан Республикасының чемпионаты. Тікелей эфир
21.00 Теннистен ATP-250 турнирінің журналы. 5-шығарылым
21.10 МӘНЕРЛЕП СЫРҒАНАУ. Гран-при. Ерлер. Қысқа бағдарлама. Тікелей эфир
22.40 «SPORT REVIEW» ақпараттық-сараптамалық бағдарламасы
23.00 МӘНЕРЛЕП СЫРҒАНАУ. Гран-при. Жұптар Еркін бағдарлама. Тікелей эфир
0.25 ШОРТ-ТРЕК. Әлемдік тур. 2-кезең. Тікелей эфир
0.45 Теннистен ATP-250 турнирінің журналы. 5-шығарылым
0.55 ШОРТ-ТРЕК. Әлемдік тур. 2-кезең. Тікелей эфир
01.35 ШОРТ-ТРЕК. Әлемдік тур. 2-кезең. Тікелей эфир
02.20 ФУТБОЛ. УЕФА Чемпиондар Лигасының журналы
02.50 Әнұран

МАТЧ! Матч!

08.00 Смешанные единоборства. UFC. Кори Сэндхаген против Умара Нурмагомедова. Трансляция из ОАЭ (16+)
09.00, **11.00**, **15.25**, **19.50** Новости
09.05, **19.55**, **02.00** Все на Матч! Прямой эфир
11.05 **Сериал "ЧЕМПИОНЫ" (6+)**
11.25 "Формула-1. Гаснут огни" (12+)
11.55 Д/ф "Наскар. Ведущее наследие" (16+)
12.55 Падел. Международный турнир "Москва-2025". Женщины. 1/2 финала. Прямая трансляция
15.30 Баскетбол. Единая лига ВТБ. ЦСКА-УНИКС (Казань). Прямая трансляция
17.55 Футзал. Бетсити Суперлига. КПРФ (Москва)-ЛКС (Липецк). Прямая трансляция
20.45 Футбол. Чемпионат Италии. "Наполи"-"Интер". Прямая трансляция
23.00 Смешанные единоборства. UFC. Том Аспинэлл против Сирила Гана. Умар Нурмагомедов против Марио Баутисты. Прямая трансляция из ОАЭ
03.30 Падел. Международный турнир "Москва-2025". Мужчины. 1/2 финала (6+)
05.55 Новости (0+)
06.00 Волейбол. Чемпионат России. Суперлига. Мужчины. "Кузбасс" (Кемерово)-"Динамо-ЛО" (Ленинградская область) (6+)

воскресенье

QAZSPORT КазСпорт

07.00 Әнұран
07.05 Теннистен ATP-250 турнирінің журналы. 5-шығарылым
07.15 ФУТБОЛ. Әлем чемпионаты-2026 іріктеу турнирінің шолуы. 2-бөлім
08.05 «SPORT REVIEW» ақпараттық-сараптамалық бағдарламасы
08.20 ФУТБОЛ. Әлем чемпионаты-2026 іріктеу турнирі. Латвия – Андорра
10.05 «QAZSPORT алаңы» ТОК-ШОУЫ.
10.50 ФУТБОЛ. УЕФА Европа мен Конференция Лигасының журналы
11.45 «SPORT REVIEW» ақпараттық-сараптамалық бағдарламасы
12.00 ТЕННИС. ATP-250. «ALMATY OPEN». Тікелей эфир
14.00 БОКС. Қазақстан Республикасының чемпионаты. Тікелей эфир
17.00 МӘНЕРЛЕП СЫРҒАНАУ. Гран-при. Ерлер. Еркін бағдарлама. Тікелей эфир
17.55 ФУТБОЛ. ҚАЗАҚСТАН ПРЕМЬЕР-ЛИГАСЫ. «Астана» - «Ақтөбе». Тікелей эфир
20.00 БОКС. Қазақстан Республикасының чемпионаты. Тікелей эфир
21.00 ФУТБОЛ. Программа «Тур по туру». Тікелей эфир
21.35 Теннистен ATP-250 турнирінің журналы. 6-шығарылым
21.45 «SPORT REVIEW» ақпараттық-сараптамалық бағдарламасы
22.00 МӘНЕРЛЕП СЫРҒАНАУ. Гран-при. Гала концерт. Тікелей эфир
0.25 ШОРТ-ТРЕК. Әлемдік тур. 2-кезең. Тікелей эфир
01.10 Теннистен ATP-250 турнирінің журналы. 6-шығарылым
01.20 ШОРТ-ТРЕК. Әлемдік тур. 2-кезең. Тікелей эфир
02.05 ФУТБОЛ. УЕФА Европа мен Конференция Лигасының журналы
02.55 Әнұран

МАТЧ! Матч!

08.00 Профессиональный бокс. RCC Boxing. Павел Силягин против Пабло Корсо. Трансляция из Екатеринбурга (16+)
09.00, **11.00**, **15.25** Новости
09.05, **15.30**, **02.45** Все на Матч! Прямой эфир
11.05 **Сериал "КОМАНДА МАТЧ" (0+)**
11.25 "География спорта. Смоленск" (12+)
11.55 Д/ф "Рафаэль Надаль" (12+)
12.55 Падел. Международный турнир "Москва-2025". Женщины. Финал. Прямая трансляция
16.30 Смешанные единоборства. UFC. Том Аспинэлл против Сирила Гана. Умар Нурмагомедов против Марио Баутисты. Трансляция из ОАЭ (16+)
19.00 Футбол. МИР Российская Премьер-Лига. "Зенит" (Санкт-Петербург)-"Динамо" (Москва). Прямая трансляция
21.30 Футбол. Чемпионат Испании. "Реал" (Мадрид)-"Барселона" (6+)
23.30 После футбола с Георгием

"Лацио"-"Ювентус". Прямая

Мужчины. Финал (6+)
05.55 Новости (0+)
06.00 Баскетбол. Единая лига ВТБ. "Енисей" (Красноярск)-"Уралмаш" (Екатеринбург) (6+)

программа детских каналов

понедельник

Карусель

07.00, **15.00** М/с "Ми-Ми-Мишки"
08.00, **16.00**, **00.15** М/с "Команда Флоры"
09.00 "С добрым утром, малыши!"
09.25, **01.15** М/с "Смешарики. Пинкод"
10.30, **20.00**, **04.35** М/с "Малышарики"
11.30 "Студия Каляки-Маляки"
11.55 М/с "Приключения Ам Няма"
13.05, **21.05**, **02.20** М/с "Сказочный патруль"
14.00, **05.45** М/с "Оранжевая корова"
17.00 М/с "ДиноСити"
18.00 "Открытия!"
18.15 М/с "Машины сказки"
19.30 М/с "Яна в сказочной стране"
20.50 М/с "Бумажки"
22.00 М/с "Три кота"
23.00, **05.30** "Спокойной ночи, малыши!"
23.15 М/с "Маша и Медведь"
03.15 "Мастерская УМЕЛЫЕ РУЧКИ" к юбилею канала "Карусель"
03.30 "Ералаш"

O!

07.00, **09.00**, **15.10**, **21.00**, **06.05** М/с "Три кота" (0+)
07.30, **11.30**, **17.30** М/с "Приключения Ам Няма" (0+)
08.00 М/с "Турбозавры" (0+)
12.20 М/с "Команда Флоры. Экопатруль" (0+)
13.00 М/с "Смешарики. Пинкод" (6+)
14.00 "Парк Турум-Бурум" (0+)
14.20, **18.35** М/с "Ум и Хрум" (0+)
19.55, **00.00** М/с "Царевны" (0+)
02.10 М/с "Смешарики" (0+)
04.00 М/с "Белка и Стрелка. Тайны космоса" (0+)
06.00 "Жужжалка" (0+)

вторник

Карусель

07.00 М/с "Ми-Ми-Мишки"
08.00, **16.00**, **00.15** М/с "Команда Флоры"
09.00 "С добрым утром, малыши!"
09.25, **17.00** М/с "ДиноСити"
10.30, **20.00**, **04.35** М/с "Малышарики"
11.25 Пугашки. Тыквенный монстр
11.30 "Открытия!"
11.45 М/с "Машины сказки"
13.05, **21.05**, **02.20** М/с "Сказочный патруль"
14.00, **22.00** М/с "Три кота"
15.00, **23.15** М/с "Маша и Медведь"
18.00 "Парк Турум-Бурум"
18.15 М/с "Смешарики"
19.30 М/с "Яна в сказочной стране"
20.50 М/с "Бумажки"
23.00, **05.30** "Спокойной ночи, малыши!"
01.15 М/с "Смешарики. Пинкод"
03.15 "Студия Каляки-Маляки"
03.40 "Ералаш"
05.45 М/с "Оранжевая корова"

O!

07.00, **09.00**, **15.10**, **21.00**, **06.05** М/с "Три кота" (0+)
07.30, **11.30**, **17.30** М/с "Приключения Ам Няма" (0+)
08.00 М/с "Турбозавры" (0+)
12.20 М/с "Команда Флоры. Экопатруль" (0+)
13.00 М/с "Смешарики. Пинкод" (6+)
14.20, **18.35** М/с "Ум и Хрум" (0+)
19.55, **00.00** М/с "Царевны" (0+)
02.10 М/с "Смешарики" (0+)
04.00 М/с "Белка и Стрелка. Тайны космоса" (0+)
06.00 "Жужжалка" (0+)

среда

Карусель

07.00 М/с "Ми-Ми-Мишки"
08.00, **16.00**, **00.15** М/с "Команда Флоры"
09.00 "С добрым утром, малыши!"
09.25, **17.00**, **01.15** М/с "ДиноСити"
10.30, **20.00**, **04.35** М/с "Малышарики"
11.30 "Парк Турум-Бурум"
11.45 М/с "Смешарики"
13.05, **21.05**, **02.20** М/с "Сказочный патруль"
14.00, **22.00**, **05.45** М/с "Три кота"
15.00, **23.15** М/с "Маша и Медведь"
18.00 "Всё, что вы хотели знать!"
18.25 М/с "Тима и Тома"
19.30 М/с "Яна в сказочной стране"
20.50 М/с "Бумажки"
23.00, **05.30** "Спокойной ночи, малыши!"
03.15 "Открытия!"
03.30 "Ералаш"

O!

07.00, **09.00**, **15.10**, **21.00**, **06.05** М/с "Три кота" (0+)
07.30, **11.30**, **17.45** М/с "Приключения Ам Няма" (0+)
08.00 М/с "Турбозавры" (0+)
12.20 М/с "Команда Флоры. Экопатруль" (0+)
13.00 М/с "Смешарики. Пинкод" (6+)
14.20, **18.35** М/с "Ум и Хрум" (0+)
17.30 "O!ткрытия" (0+)
19.55, **00.00** М/с "Царевны" (0+)
02.10 М/с "Смешарики" (0+)
04.00 М/с "Белка и Стрелка. Тайны космоса" (0+)
06.00 "Жужжалка" (0+)

четверг

Карусель

07.00, **15.00**, **23.15** М/с "Маша и Медведь"
08.00, **16.00**, **00.15** М/с "Команда Флоры"
09.00 "С добрым утром, малыши!"
09.25, **17.00**, **01.15** М/с "ДиноСити"
10.30, **20.00**, **04.35** М/с "Малышарики"
11.30 "Всё, что вы хотели знать!"
11.55 М/с "Тима и Тома"
13.05, **21.05**, **02.20** М/с "Сказочный патруль"
14.00, **22.00**, **05.45** М/с "Три кота"
18.00 "Мастерская УМЕЛЫЕ РУЧКИ" к юбилею канала "Карусель"
18.15 М/с "Фиксики. Новенькие"
19.30 М/с "Яна в сказочной стране"
20.50 М/с "Бумажки"
23.00, **05.30** "Спокойной ночи, малыши!"
03.15 "Парк Турум-Бурум"
03.30 "Ералаш"

O!

07.00, **09.00**, **15.10**, **21.00**, **06.05** М/с "Три кота" (0+)
07.30, **11.30**, **17.45** М/с "Приключения Ам Няма" (0+)
08.00 М/с "Турбозавры" (0+)
12.20 М/с "Команда Флоры. Экопатруль" (0+)
13.00 М/с "Смешарики. Пинкод" (6+)
14.20, **18.35** М/с "Ум и Хрум" (0+)
17.30 "Парк Турум-Бурум" (0+)
19.55, **00.00** М/с "Царевны" (0+)
02.10 М/с "Смешарики" (0+)
04.00 М/с "Белка и Стрелка. Тайны космоса" (0+)
06.00 "Жужжалка" (0+)

пятница

Карусель

07.00, **15.00**, **23.15** М/с "Маша и Медведь"
08.00, **16.00**, **00.15** М/с "Команда Флоры"
09.00 "С добрым утром, малыши!"
09.25, **17.05**, **01.15** М/с "ДиноСити"
10.30, **20.00**, **04.35** М/с "Малышарики"
11.30 "Мастерская УМЕЛЫЕ РУЧКИ" к юбилею канала "Карусель"
11.45 М/с "Фиксики. Новенькие"
13.05, **21.05**, **02.20** М/с "Сказочный патруль"
14.00, **22.00**, **05.45** М/с "Три кота"
17.00 "Навигатор. У нас гости!" К юбилею канала "Карусель"
18.00 "Студия Каляки-Маляки" к юбилею канала "Карусель"
18.25 М/с "Оранжевая корова"
19.30 М/с "Яна в сказочной стране"
23.00, **05.30** "Спокойной ночи, малыши!"
03.15 "Всё, что вы хотели знать!"
03.40 "Ералаш"

O!

07.00, **09.00**, **15.10**, **21.00**, **06.05** М/с "Три кота" (0+)
07.30, **11.30**, **17.30** М/с "Приключения Ам Няма" (0+)
08.00 М/с "Турбозавры" (0+)
12.20 М/с "Команда Флоры. Экопатруль" (0+)
13.00 М/с "Смешарики. Пинкод" (6+)
14.20, **18.35** М/с "Ум и Хрум" (0+)
19.55, **00.00** М/с "Царевны" (0+)
02.10 М/с "Смешарики" (0+)
04.00 М/с "Белка и Стрелка. Тайны космоса" (0+)
06.00 "Жужжалка" (0+)

суббота

Карусель

07.00 "Еда как в сказке"
07.20 М/с "Бобр добр"
08.00 "Летающие звери", "Малыши и летающие звери". Мультсериалы
09.00 "С добрым утром, малыши!"
09.25 М/с "Котики, вперёд!"
10.30 "Студия красоты"
10.45 М/с "Фиксики"
12.00 М/с "Царевны"
13.00 М/с "Геройчики"
14.15 М/с "Волшебная кухня". "Карусель"
15.00 "Съедобное или несъедобное"
15.20 М/с "Мастер Витя и Мотор"
16.30, **02.00** "Семья на ура!"
16.55 М/с "Барбоскины"
18.00 Крутое семейное реалити "ФУТБОЛ-ШОУ". Грандиозный финал!
18.45 М/с "Отель у овечек"
20.00, **03.15** "Что, зачем и почему?" К юбилею канала "Карусель"
20.10 М/с "Сказочный патруль. Дорога домой"
21.35 М/ф "Белка и Стрелка. Звёздные собаки"
23.00, **05.30** "Спокойной ночи, малыши!"
23.15 М/с "Маша и Медведь"
00.30 М/с "Смешарики. Пинкод"
02.25 "Ералаш"
03.25 М/с "Приключения Пети и Волка"
04.35 М/с "Тот самый Джои!"
05.45 М/с "Грузовичок Лёва"

O!

07.00, **21.00** М/с "Три кота" (0+)
11.30, **02.00** М/с "Смешарики. Пинкод" (6+)
13.00 "O!ткрытия" (0+)
13.15 М/с "Ум и Хрум" (0+)
14.30 М/с "Барбоскины" (0+)
15.30, **18.20**, **00.40** М/с "Царевны" (0+)
17.00 O! Кино! "Три богатыря и Пуп Земли" (6+)
20.00 М/с "Бодо Бородо" (0+)
23.30 O! Кино! "Два хвоста" (6+)
04.00 М/с "Пожарный Сэм" (0+)

воскресенье

Карусель

07.00 "Съедобное или несъедобное"
07.20 М/с "Пчелография"
08.00 М/с "Синий трактор на детской площадке"
09.00 "С добрым утром, малыши!"
09.25 М/с "Тикабо"
10.30 "Семья на ура!"
10.55 М/с "Супер МЯУ"
12.00 М/с "Смешарики"
13.00 М/с "Машинки Мокас"
14.00 М/с "Дракошия"
15.00 "Еда как в сказке" к юбилею канала "Карусель"
15.20 М/с "Катя и Эф. КУДА-УГОДНО-ДВЕРЬ"
16.30, **02.00** "Студия красоты"
16.45 М/с "Лунтик"
18.00 "Большое Шоу" к юбилею канала "Карусель"
18.25 М/с "Маша и Медведь"
20.00 "Парк Турум-Бурум"
20.15 М/с "Царевны"
21.20 М/с "Ми-Ми-Мишки"
23.00, **05.30** "Спокойной ночи, малыши!"
23.15 М/с "Приключения Ам Няма"
00.30 М/с "Смешарики. Пинкод"
02.15 "Ералаш"
03.25 М/с "Приключения Пети и Волка"
04.35 М/с "Тот самый Джои!"
05.45 М/с "Грузовичок Лёва"

O!

07.00, **15.30**, **20.00** М/с "Три кота" (0+)
11.30 "Парк Турум-Бурум" (0+)
11.50, **18.10**, **00.40** М/с "Царевны" (0+)
13.20 М/с "Турбозавры" (0+)
14.30 М/с "Смешарики. Пинкод" (6+)
17.00 O! Кино! "Три богатыря на дальних берегах" (0+)
23.30 O! Кино! "Барбоскины на даче" (6+)
02.00 М/с "Лекс и Плу. Космические таксисты" (6+)
04.00 М/с "Смешарики" (0+)

Женская тема

Всемирный день борьбы с раком груди отмечают 15 октября. Заболевание успешно лечится при ранней диагностике. Однако несколько заблуждений заставляют пациенток откладывать визит к врачу.

НАШ КОНСУЛЬТАНТ
онколог-маммолог ФНКЦ ФМБА России
Семен ЕРОХОВ

1 Причина патологии – плохая наследственность. Если в семье не было случаев заболевания, обследоваться не нужно.

На самом деле: исследования показывают, что лишь 5–10% случаев связаны с генетическими мутациями, чаще всего в генах BRCA1 и BRCA2. Они повышают риск развития рака груди и яичников, однако большинство пациенток не имеют подобных изменений. Это значит, что наследственность играет роль, но определяет только малую долю случаев. А вот возраст является ключевой причиной. Чаще всего заболевание выявляется у женщин 55–74 лет. Но не только этот параметр определяет риск. В числе факторов, увеличивающих вероятность болезни, раннее начало менструаций и поздняя менопауза, отсутствие родов или их очень поздний срок, ожирение, низкая физическая активность. Это формирует условия, в которых клетки молочной железы становятся более уязвимыми к злокачественным изменениям.

2 Не обязательно периодически ходить к специалисту, самодиагностика помогает выявить патологию.

На самом деле: умение регулярно проверять состояние молочных желез важно, так можно заметить уплотнение или изменение формы. Но самодиагностика никогда не заменит визита к врачу. На ранних стадиях рак способен протекать без единого симптома, поэтому важны профилактические обследования. Вне графика надо обратиться к специалисту при появлении узелков и уплотнений, изменении кожи в области груди, втяжении соска, выделениях, особенно кровянистых, или увеличении лимфоузлов в подмышечных впадинах. Важно помнить: перечисленные симптомы не всегда указывают на онкологию, но исключить заболевание надо.

3 Тесное, неправильно подобранное белье приводит к раку груди. Главное – выбирать одежду правильно.

На самом деле: данный тезис много раз проверялся и полностью опровергнут. Нет данных, что белье повышает риск. В онкологии почти никогда не бывает единственной причины: болезнь возникает на пересечении множества биологических и внешних обстоятельств.

4 Лишь маммография может дать полную картину состояния молочных желез.

На самом деле: обследование действительно является золотым стандартом диагностики. После 40 лет его рекомендуют проходить хотя бы раз в два года, а при повышенных рисках – чаще. А вот в молодом возрасте информативнее ультразвук. Чтобы оценить распространенность опухоли, назначают МРТ и КТ.

5 Онкология не лечится.

На самом деле: эта болезнь не приговор. Большее значение имеют внимательное отношение к здоровью, знание факторов риска и профилактика. Современные методы позволяют выявить болезнь до ее клинических проявлений, а при раннем обращении прогноз благоприятен в большинстве случаев. Профилактика основана на контроле факторов риска. Важно поддерживать нормальный вес, не исключать физическую нагрузку. Положительную роль играет грудное вскармливание, оно благоприятно влияет на гормональный баланс, что уменьшает риск образования опухоли.

Ирина Ломанова, style@antennatv.ru

Фото: Essentials/iStock

ПРИЕМ ОБЪЯВЛЕНИЙ ПО ТЕЛ. +7 705 335 6390

«Премиум Дом» ЖШС «Шымкент қаласы, Қонаев даңғылы, №53А мекенжайында орналасқан төменгі қабаттарында коммерциялық үй жайлары және екі деңгейлі автопаркингі бар көппәтерлі тұрғын үй кешені (Qonaev Avenue) (сыртқы инженерлік желілерсіз) жоба бойынша қоғамдық тыңдаулар өткізу туралы хабарлайды. Тапсырыс берушіден «Премиум Дом» ЖШС өкілі, байланыс телефоны: +7 701 777 23 63. «RAS Group Project» ЖШС жобасын әзірлеуші байланыс телефоны: 8-705-183-12-12. Жобалық құжаттама пакетімен мына сайттан танысуға болады: қоршаған ортаның жай-күйі және ресурстарды сақтау туралы Ұлттық деректер банкі – https://hearings.ndbecology.gov.kz. «Қоғамдық талқылаулар» бөлімі. Барлық ескертулер немесе ұсыныстар сайтта қабылданады: қоршаған ортаның жай-күйі және ресурстарды сақтау туралы Ұлттық деректер банкі https://hearings.ndbecology.gov.kz 22.10.2025 жылдан бастап 5 жұмыс күні ішінде.

ТОО «Премиум Дом» сообщает, о проведении общественных слушаний в форме публичных обсуждений по проекту «ногоквартирный жилой комплекс с коммерческими помещениями на нижних этажах и двухуровневым автопаркингом (Qonaev Avenue), расположенных по адресу г. Шымкент, проспект Кунаева N°53А (без наружных инженерных сетей). Представитель от Заказчика ТОО «Премиум Дом», контактный телефон: +7 701 777 23 63. Разработчик проекта ТОО «RAS Group Project» контактный телефон: 8-705-183-12-12. С пакетом проектной документации можно ознакомиться на сайте: Национальный банк данных о состоянии окружающей среды и сохранении ресурсов – https://hearings.ndbecology.gov.kz, раздел «Публичные обсуждения». Все замечания или предложения принимаются на сайте: Национальный банк данных о состоянии окружающей среды и сохранении ресурсов https://hearings.ndbecology.gov.kz в срок с 22.10.2025 г. в течении 5 рабочих дней.

Әсер ету скринингін қарау туралы хабарландыру
Қазақстан Республикасы Экологиялық кодексінің (бұдан әрі - Кодекс) 55-бабының 6-тармағына сәйкес, Қазақстан Республикасы Экология және табиғи ресурстар министрлігіне (бұдан әрі – ЭТРМ) стратегиялық экологиялық бағалау (бұдан әрі – СЭБ материалдары) жүргізу үшін мынадай құжаттар келіп түсті: 1) «Алматы облысы Іле ауданы Байсерке ауылының бас жоспары. Тұзету» жобасына жалпы түсіндірме жазбалары; 2) «Алматы облысы Іле ауданы Байсерке ауылының бас жоспары. Тұзету» жобасының бас жоспар сызбалары; 3) «Алматы облысы Іле ауданы Байсерке ауылының бас жоспары. Тұзету» жобасының жоспарланған іс-шараларының қоршаған ортаға әсер ету скринингтері. СЭБ материалдарын әзірлеуші: «Градкомплекс» ЖШС. СЭБ құжаттарының тапсырыс берушісі: «Алматы облыстық сәулет және қала құрылысы басқармасы» ММ. СЭБ әзірлеуге жауапты: Алматы облысының әкімдігі. СЭБ материалдары бойынша қорытындылар беруге жауапты уәкілетті орган: Қазақстан Республикасының Экология және табиғи ресурстар министрлігі. Жұртшылықты (барлық азаматтар мен заңды тұлғаларды) келесі мәселелер бойынша өз ескертулері мен ұсыныстарын айтуға шақырамыз: 1) Бас жоспардың іске асырылуы қоршаған ортаға айтарлықтай әсер етуі мүмкін бе, егер солай болса, бұл қандай әсерлер және сіз оларды неге маңызды деп санайсыз? 2) Бас жоспар бекітілгенге дейін қоршаған ортаға және халықтың денсаулығына қандай әсерлерді зерделеу қажет және неге? 3) СЭБ бойынша есепте құжатты іске асырудың қоршаған ортаға және халықтың денсаулығына ықтимал елеулі әсерлері туралы Сізді қызықтыратын барлық ақпарат қамтылған ба? Сізді қандай ақпарат қызықтырады және неге? 4) Сізде Бас жоспарды іске асырудың қоршаған ортаға және халықтың денсаулығына ықтимал әсеріне байланысты өзге де ескертулер мен ұсыныстар бар ма? Стратегиялық құжаттың қолданылу мерзімі: 2025-2050 ж.ж. Уәкілетті орган: Қазақстан Республикасының Экология және табиғи ресурстар министрлігі. Ескертулер мен ұсыныстарды қабылдау рәсімін өткізу мерзімі: 2025 жылғы 30 қазанына дейін (ескертулер мен ұсыныстарды қабылдаудың соңғы күні – 2025 жылғы 30 қазан). Байланыс деректері: Қазақстан Республикасының Экология және табиғи ресурстар министрлігі, Астана қаласы, Мәңгілік Ел даңғылы, 8. Экологиялық саясат департаменті. Тел. 8 (7172) 74-02-83, e-mail: b.zhartybaeva@ecogeo.gov.kz, n.kunanbayeva@ecogeo.gov.kz. Ескертулер мен ұсыныстарды жазбаша түрде электрондық түрде эл-ектронды мекен-жайға жіберуге болады. Министрлік Кеңсесінің мекен-жайы: k.kense@ecogeo.gov.kz. Сіздің құжаттарыңыздың алынғандығы жөнінде, кеңседе +7/7172/74-08-44 телефоны арқылы міндетті түрде нақтылау қажет. СЭҚБ бойынша материалдар орналастырылған: Министрліктің сайтында («қызмет» бөлімі – «Негізгі құжаттар» бөлімі – «Стратегиялық экологиялық бағалау» бөлімі). Алматы облысы әкімдігінің сайтында.

Объявление о рассмотрении скрининга воздействия
В соответствии с пунктом 6 статьи 55 Экологического кодекса Республики Казахстан в Министерство экологии и природных ресурсов Республики Казахстан (далее - МЭПР), для проведения стратегической экологической оценки поступили следующие документы (далее - материалы СЭО): - Общая пояснительная записка к проекту «Генеральный план села Байсерке Илийского района Алматинской области. Корректировка»; - Эскиз генерального плана проекта «Генеральный план села Байсерке Илийского района Алматинской области. Корректировка»; - Скрининг воздействия намечаемой деятельности на окружающую среду проекта «Генеральный план села Байсерке Илийского района Алматинской области. Корректировка». Разработчик материалов СЭО: ТОО «Градкомплекс». Заказчик материалов СЭО: ГУ «Управление архитектуры и градостроительства Алматинской области». Ответственный за разработку СЭО: Акимат Алматинской области. Уполномоченный орган за выдачу заключений по материалам СЭО: Министерство экологии и природных ресурсов Республики Казахстан. Приглашаем общественность (всех граждан и юридических лиц) высказать свои замечания и предложения по следующим вопросам: 1) может ли реализация Генлана оказывать существенные воздействия на окружающую среду, и если да, то какие это воздействия и почему Вы считаете их существенными? 2) Какие воздействия на окружающую среду и здоровье населения необходимо изучить до утверждения Генплана и почему? 3) Освещена ли в отчете по СЭО вся интересующая Вас информация о возможных существенных воздействиях реализации Документа на окружающую среду и здоровье населения? Какая информация интересует Вас и почему? 1) Имеются ли у Вас иные замечания и предложения, связанные с возможными воздействиями реализации Генплана на окружающую среду и здоровье населения? Период действия стратегического документа: 2025-2050 гг. Уполномоченный орган: Министерство экологии и природных ресурсов Республики Казахстан. Срок проведения процедуры по приему замечаний и предложений: до 30 октября 2025 года (последний день приема замечаний и предложений – 30 октября 2025 г.) Контактные данные: Министерство экологии и природных ресурсов Республики Казахстан г. Астана, пр. Мангилик-Ел, 8. Департамент экологической политики. Тел. 8 (7172) 74-02-83, e-mail: b.zhartybaeva@ecogeo.gov.kz, n.kunanbayeva@ecogeo.gov.kz. Замечания и предложения в письменном виде можно направлять в электронном виде на эл.адрес Канцелярии Министерства: k.kense@ecogeo.gov.kz. Необходимо обязательно уточнять, что ваши документы получили в Канцелярии по телефону: +7 7172 74-08-44. Материалы по СЭО размещены: на сайте Министерства (раздел «Деятельность» - раздел «Основные документы» - раздел «Стратегическая экологическая оценка»). На сайте акимата Алматинской области.

«Luxor.kz Company» ЖШС «Көппәтерлі тұрғын үйлер, бұғатталған құрылыс, коттеджер, балабақшалар, мектептер, демалыс орталығы, коммерциялық ғимараттар, Астана қаласы, Есіл ауданы, Е 826 көшесі, 2 уч. (2 кезек-1 іске қосу кешені) (сыртқы инженерлік желілерсіз)» жұмыс жобасы бойынша 22.10.2025ж.-29.10.2025ж. аралығында Бірыңғай экологиялық порталында қоғамдық тыңдау нысанында қоғамдық талқылау өткізілетіні туралы хабарлайды. Жұртшылық өкілдері қоршаған орта мен табиғи ресурстардың жай күйі туралы Ұлттық деректер банкінің сайтында қоғамдық тыңдау материалдарымен таныса алады: https://ndbecology.gov.kz/. Бас жобалау ұйымы: «TORTAY engineering Co» ЖШС, Астана қаласы, Сығанақ көшесі, 54а, нп 105, , тел.: + 7 775 317 54 45. Қоршаған ортаны қорғау бөлімін әзірлеуші: «ABC Engineering» ЖШС, Жаңа Орда шағын ауданы, 11 үй, 89 пәтер, тел. 8 (705) 576-46-87. Қоршаған орта мен табиғи ресурстардың жай-күйі туралы Ұлттық деректер банкінің сайтында өз ескертулерін, ұсыныстарын айтуға және сұрақтар қоюға болады: https://ndbecology.gov.kz//

ТОО «Luxor.kz Company» объявляет, что с 22.10.2025 г. по 29.10.2025г. на Едином экологическом портале будут проводиться общественные слушания в форме публичных обсуждений по проекту «Многоквартирные жилые дома, блокированная застройка, коттеджи, детские сады, школы, досуговый центр, коммерческие здания, улицы по адресу г. Астана, р-н Есиль, ул. Е 826, уч.2» (2 очередь – 1 пусковой комплекс) (без наружных инженерных сетей)». Представители общественности могут ознокомится с материалами общественных слушаний на сайте Национального банка данных о состоянии окружающей среды и природных ресурсов: https://ndbecology.gov.kz/. Генеральная проектная организация: ТОО «TORTAY engineering Co», г. Астана, ул. Сыганак д.54а, нп. 105, тел. + 7 775 317 54 45. Разработчик РООС: ТОО «ABC Engineering», г.Уральск, мкр-н. Жана Орда, дом 11, кв. 89, тел.: 87055764687. Высказать свои замечания, предложения и задать вопросы можно на сайте Национального банка данных о состоянии окружающей среды и природных ресурсов: https://ndbecology.gov.kz/.

«Астана қаласының Қоршаған ортаны қорғау және табиғатты пайдалану басқармасы» ММ қоршаған ортаға ықтимал әсерлер туралы есеп жобасы бойынша ашық жиналыс нысанында қоғамдық тыңдаулар өткізілетіні туралы хабарлайды «Астана қаласындағы темір жол көпірінен ТЭЦ-2 дейінгі учаскеде су қорғау белдеулері мен аймақтардың енін белгілей отырып, Ақбұлақ бұлағының арнасын қайта құру. 1-кезек». Қоғамдық тыңдаулар: 2025 жылғы 20 қараша сағат 11.00-де Астана қаласы, Алматы ауданы, Тәуелсіздік даңғылы, 7, әкімдік ғимараты мекенжайы бойынша. 2025 жылғы 20 қарашада сағат 14.00-де Астана қаласы, Байқоңыр ауданы, Отырар көшесі, 5, әкімдік ғимараты мекен-жайы бойынша ашылады. Сонымен қатар, қоғамдық тыңдаулар онлайн режимде өткізіледі: Конференцияның https://us04web.zoom.us/j/7052747316?pwd=xRso9aXeyabWrb2aSjD4qQIkBYAaQQ.1&omn=75589644610. Сәйкестендіргішіне сілтеме: 705 274 7316, пароль12345. Белгіленген қызмет координаттары: басы - 51° 10' 13.00» С; 71° 29' 12.94» В; соңы - 51° 11' 1.38» С; 71° 32' 6.24» В. Қатысушылары тіркеу қоғамдық тыңдау басталғанға дейін 10 минут бұрын жеке куәліктер бойынша жүзеге асырылады (өзімен бірге жеке куәлігі болуы қажет). Тапсырыс беруші: «Астана қаласының Қоршаған ортаны қорғау және табиғатты пайдалану басқармасы» ММ, Қазақстан Республикасы, Астана қаласы, «Сарыарқа» ауданы, Сарыарқа даңғылы, № 13 ғимарат, 020540001029, 55-75-08. Әзірлеуші: «СТРОЙ-ТЕХ» ЖШС, Қазақстан Республикасы, Павлодар облысы, Павлодар қаласы, Г.А. Кривенко көшесі, 26, 041040008242 БСН, stroi-teh2004@mail.ru, лицензия 02866Р жылғы 17.01.2025. Құжаттама https://ndbecology.gov.kz/ сайтында және ЖАО сайтында орналастырылған https://www.gov.kz/memleket/entities/astana-upr/documents/5?lang=ru. Ескертулер мен ұсыныстар мына мекен-жай бойынша қабылданады: https://ndbecology.gov.kz - «Астана қаласының Қоршаған ортаны қорғау және табиғатты пайдалану басқармасы», тел. 8 (7172) 55-75-08, uoosip@astana.kz.

ГУ «Управление охраны окружающей среды и природопользования города Астаны» уведомляет о проведении общественных слушаний в форме открытого собрания по Проекту отчета о возможных воздействиях на окружающую среду «Реконструкция русла ручья Акбулак, с установлением ширины водоохранных полос и зон, с благоустройством прибрежных полос в городе Астана, на участке от ж/д моста до ТЭЦ-2 1 очередь». Общественные слушания состоятся: 20 ноября 2025 года в 11.00 ч. по адресу г.Астана, Алматинский район, пр. Тауелсиздик, 7, здание акимата. 20 ноября 2025 года в 14.00 ч. по адресу г.Астана, Байконурский район, ул. Отырар, 5, здание акимата. Так же общественные слушания проводятся в онлайн режиме: ссылка на https://us04web.zoom.us/j/7052747316?pwd=xRso9aXeyabWrb2aSjD4qQIkBYAaQQ.1&omn=75589644610. Идентификатор конференции: 705 274 7316, пароль12345. Координаты намечаемой деятельности: начало - 51°10'13.00»С; 71°29'12.94»В; конец - 51°11'1.38»С; 71°32'6.24»В. Регистрация участников осуществляется по удостоверениям личности за 10 минут до начала общественных слушаний (необходимо иметь при себе удостоверение личности). Заказчик: ГУ «Управление охраны окружающей среды и природопользования города Астаны», Республика Казахстан, г.Астана, район «Сарыарка», Проспект Сарыарка, здание № 13, 020540001029, 55-75-08. Разработчик: ТОО «СТРОЙ-ТЕХ», Республика Казахстан, Павлодарская область, Павлодар Г.А., г. Павлодар, ул. Кривенко, 26, БИН 041040008242, stroi-teh2004@mail.ru, лицензия 02866Р от 17.01.2025 года. Документация размещена на сайте https://ndbecology.gov.kz/ и на сайте МИО https://www.gov.kz/memleket/entities/astana-upr/documents/5?lang=ru. Замечания и предложения принимаются по адресу: https://ndbecology.gov.kz - «Управление охраны окружающей среды и природопользования города Астаны», тел. 8 (7172) 55-75-08, uoosip@astana.kz.

«АТАКИМ» ЖШС 2025-2034 жылдарға арналған әсеріне экологиялық рұқсат алу үшін құжаттар жобасы бойынша қоғамдық тыңдаулар өткізу туралы хабарлайды. Жоба басмашысы: «АТАКИМ» ЖШС, Атырау қаласы, Балықшы тұрғын алабы, Абай Құнанбаев көшесі, 19б, тел: +7 778 099 3131. Нысанның орналасқан жері: Атырау облысы, Махамбет ауданы, Бейбарыс ауылдық округі, Бейбарыс ауылы, 1-көше. Әсер ету аймағы: Атырау облысы, Атырау қ.ә., Алмалы ауылы. Алаңның географиялық координаттары: [47.221755, 51.736834], [47.221752, 51.736987], [47.221659, 51.736968], [47.221672, 51.736789]. Тыңдаулар өтеді: 19.11.2025 сағат 15:00, Атырау облысы, Атырау қ.ә., Алмалы ауылы, Бейбітшілік көшесі 38 (әкімдік ғимараты), онлайн қосылу: https://us04web.zoom.us/j/8613431471?pwd=UXZ5SzU0a0hHRUJZSU5YR3F3UjlQUT09&omn=78756375793. Идентификатор конференции: 861 343 1471. Код доступа: 123456zoom. Жоба әзірлеуші: «ABC Engineering» ЖШС, abc_engineering@inbox.ru; 8 705 576-46-87. Құжаттама Қоршаған орта мен табиғи ресурстардың жай-күйі туралы Ұлттық деректер банкінің сайтында орналасқан https://hearings.ndbecology.gov.kz/ және интернет-ресурс https://www.gov.kz/memleket/entities/atyrau-tabigat?lang=ru. Ескертулер мен ұсыныстар қабылданады: «Атырау облысының Табиғи ресурстар және табиғат пайдалануды реттеу басқармасы» ММ, Атырау қаласы, Әйтеке би, 77; atr.priroda@mail.ru; atr.priroda@atyrau.gov.kz, ekspertizyupr@mail.ru.

ТОО «АТАКИМ» сообщает о проведении общественных слушаний по проекту документов для получения экологического разрешения на воздействия для ТОО «АТАКИМ» на 2025-2034 года. Инициатор: ТОО «АТАКИМ», город Атырау, жилой массив Балыкшы, ул. Абай Кунанбаев, 19Б, тел: +7 778 099 3131. Адрес расположения объекта: Атырауская область, Махамбетский район, сельский округ Бейбарыс, с.Бейбарыс, улица 1. Территория воздействия: Атырауская область, Атырау г.а., Алмалинский с.о., с.Алмалы. Географические координаты участка: [47.221755, 51.736834], [47.221752, 51.736987], [47.221659, 51.736968], [47.221672, 51.736789]. Слушания состоятся: 19.11.2025, 15:00 ч, Атырауская область, Атырау г.а., Алмалинский с.о., с.Алмалы, ул.Бейбитшилик 38 (здание акимата), в формате ВКС: https://us04web.zoom.us/j/8613431471?pwd=UXZ5SzU0a0hHRUJZSU5YR3F3UjlQUT09&omn=78756375793. Идентификатор конференции: 861 343 1471. Код доступа: 123456zoom. Разработчик проекта: ТОО «ABC Engineering», abc_engineering@inbox.ru; 8 705 576-46-87. Документация размещена на сайте Национального банка данных о состоянии окружающей среды и природных ресурсов: https://ndbecology.gov.kz/ и интернет-ресурсе https://www.gov.kz/memleket /entities/atyrau-tabigat?lang=ru. Замечания и предложения принимаются: ГУ «Управление природных ресурсов и регулирования природопользования Атырауской области» г. Атырау, улица Айтеке би 77; atr.priroda@mail.ru; atr.priroda@atyrau.gov.kz, ekspertizyupr@mail.ru.

«АДАЛ» Агроөнеркәсіптік компаниясы» АҚ 2025 жылдың 17 қазанынан бастап 5 (бес) жұмыс күні ішінде https://ndbecology.gov.kz Бірыңғай экологиялық порталында «Қоршаған ортаны қорғау бөлімі» тарауы бойынша келесі нысандардың «Қоршаған ортаны қорғау бөлімі» жобаларына қатысты қоғамдық тыңдаулары ашық талқылау түрінде өткізеді: 1. «АДАЛ» АҚ Сүт-тауар фермасы №1, мекенжайы: Алматы облысы, Еңбекшіқазақ ауданы, Жанашар ауылдық округі, Космос ауылы, есептік квартал 036, құрылыс 2. 2. «АДАЛ» АҚ Тауарлық ферма №3, мекенжайы: Алматы облысы, Еңбекшіқазақ ауданы, Жанашар ауылдық округі. 3. «АДАЛ» АҚ Блоктық-контейнерлік автожанармай құю станциясы (БКАҚС), мекенжайы: Алматы облысы, Еңбекшіқазақ ауданы, Жанашар ауылдық округі, «АДАЛ» АҚ жер учаскелерінде орналасқан. 4. «АДАЛ» АҚ Машина-трактор шеберханалары, мекенжайы: Алматы облысы, Еңбекшіқазақ ауданы, Жанашар ауылдық округі. 5. «АДАЛ» АҚ Астық қабылдау алаңы (астық кептіргіші мен ұсатқышы бар), мекенжайы: Алматы облысы, Еңбекшіқазақ ауданы, Жанашар ауылдық округі. Бастамашы: «АДАЛ» Агроөнеркәсіптік компаниясы» АҚ БСН: 000140000131. Заңды мекенжайы: Қазақстан Республикасы, Алматы облысы, Еңбекшіқазақ ауданы, Жанашар ауылдық округі, Космос ауылы, есептік квартал 036, құрылыс 2, пошта индексі 040438. Жоба құжаттамасымен https://ndbecology.gov.kz сайтында танысып, өз пікірлеріңіз бен ұсыныстарыңызды белгіленген мерзімде жолдай аласыздар. Байланыс телефоны: +7 777 773 0613.

АО «Агропромышленная компания «АДАЛ» проводит общественные слушания в форме публичного обсуждения с 17 октября 2025 года в течение 5 (пяти) рабочих дней на Едином экологическом портале https://ndbecology.gov.kz по разделу «Охрана окружающей среды» к проектам «Раздел охраны окружающей среды» для следующих объектов: 1. Молочно-товарная ферма №1 АО «Агропромышленная компания «АДАЛ», расположенная по адресу: Алматинская область, Енбекшиказахский район, Жанашарский сельский округ, село Космос, учетный квартал 036, строение 2. 2. Товарная ферма №3 АО «Агропромышленная компания «АДАЛ», расположенная по адресу: Алматинская область, Енбекшиказахский район, Жанашарский сельский округ. 3. БКАЗС АО «Агропромышленная компания «АДАЛ», расположенная по адресу: Алматинская область, Енбекшиказахский район, Жанашарский сельский округ, на землях АО «Агропромышленная компания «АДАЛ». 4. Машино-тракторные мастерские АО «Агропромышленная компания «АДАЛ», расположенные по адресу: Алматинская область, Енбекшиказахский район, Жанашарский сельский округ. 5. Зерноток с зерносушилкой и дробилкой АО «Агропромышленная компания «АДАЛ», расположенный по адресу: Алматинская область, Енбекшиказахский район, Жанашарский сельский округ. Инициатор: АО «Агропромышленная компания «АДАЛ» БИН: 000140000131. Юридический адрес: Республика Казахстан, Алматинская область, Енбекшиказахский район, Жанашарский сельский округ, село Космос, учетный квартал 036, строение 2, почтовый индекс 040438. С проектной документацией можно ознакомиться на сайте https://ndbecology.gov.kz и направить свои замечания и предложения в установленные сроки. Контактный телефон: +7 777 773 0613.

НАЗАР АУДАРЫҢЫЗ, АУКЦИОН!!! ВНИМАНИЕ, АУКЦИОН!!!

«Банк ЦентрКредит» АҚ кепіл мүлкін сату бойынша сауда-саттық жүргізуде 2025 жылғы 31 қазан «көтерілу/төмендету әдісі» бойынша, асу қадамы - 2% (екі) пайыз.

АО «Банк ЦентрКредит» проводит торги по продаже залогового имущества 31 октября 2025 года по повышению/понижению, шаг повышения/понижения 2% (два) процента.

№ р/н п/п	Объектінің атауы / Наименование объекта	Орналасқан Орны / Местонахождение	Кепіл мүлкінің сипаттамасы / Описание и характеристика залогового имущества	Бастапқы бағасы / Стартовая цена	Кепілдік жарна / Гарантийный взнос
ЛОТ №1	Пәтер / Квартира	Қарағанды облысы, Қарағанды қ., Республики к., 4 үй, 504 п. / Карагандинская обл, г. Караганда, пр. Республики, дом 4, кв. 504.	Жалпы пл. - 78,7 ш. м., тұрғын үй - 52,0 ш. м. / Общая пл. - 78,7 кв.м., жилая пл. - 52,0 кв.м	26 408 808 тенге	1 320 441 тенге

Аукционға қатысуға өтінімдер хабарландыру жарияланған күннен бастап қабылданады және сауда-саттық өткізілгенге дейін бір күн бұрын Қарағанды обл., Қарағанды қаласы, Әлиханов көшесі, 5 үй, мекенжайы бойынша аяқталады «Банк ЦентрКредит» АҚ-та. Сауда-саттық аяқталар алдында сатып алу бағасын төлеу төлем қабілеттілігін растауды, атап айтқанда қолма-қол ақшамен және/немесе банктің чегі түрінде және/немесе интернет-банкинг және/немесе шот бойынша үзінді-көшірме арқылы немесе ҚР заңнамасында белгіленген басқа да есептеу тәсілімен ұсыну қажет.Сатып алу бағасы сауда-саттық деректемелер бойынша жүргізілгеннен кейін 5 банктік күн ішінде Қазақстан Республикасы Ұлттық Банкінің ағымдағы бағамы бойынша теңгемен төленеді. Банктің атауы «Банк ЦентрКредит»АҚ, Бик банк: KCJBKZKX, банктің БСН: 980640000093, ЖСК KZ808562860105694363. Сауда-саттықты өткізу орны Қарағанды обл., Қарағанды қаласы, Н.Әбдіров даңғылы, 5 үй, 415 каб., «Банк ЦентрКредит» АҚ. Сауда-саттық басталатын уақыты: 15 сағат 00 минут.

Заявки на участие в аукционе принимаются со дня опубликования объявления и заканчиваются за день до проведения торгов по адресу: Карагандинская область, г. Караганда, ул. Алиханова 5 в АО «Банк ЦентрКредит». Перед завершением торгов необходимо предоставить подтверждение платежеспособности оплаты покупной цены, а именно наличными деньгами и/или в виде чека банка и/или посредством интернет-банкинга и/или выписки по счету или другим установленным законодательством РК способом расчета. Покупная цена оплачивается в тенге по текущему курсу Национального Банка Республики Казахстан в течение 5 банковских дней после проведения торгов по реквизитам. Наименование банка АО «Банк ЦентрКредит», БИК банка: KCJBKZKX, БИН банка: 980640000093, ИИК KZ808562860105694363. Место проведения торгов Карагандинская область, г. Караганда, пр. Н. Абдирова, д. 5, каб. 415 в АО «Банк ЦентрКредит». Начало торгов: в 15 часов 30 минут.

НАЗАР АУДАРЫҢЫЗ, АУКЦИОН!!! ВНИМАНИЕ, АУКЦИОН!!!

«Банк ЦентрКредит» АҚ кепіл мүлкін сату бойынша сауда-саттық жүргізуде 2025 жылғы 31 қазан «көтерілу/төмендету әдісі» бойынша, асу қадамы - 2% (екі) пайыз.

АО «Банк ЦентрКредит» проводит торги по продаже залогового имущества 31 октября 2025 года по повышению/понижению, шаг повышения/понижения 2% (два) процента.

№ р/н п/п	Объектінің атауы / Наименование объекта	Орналасқан Орны / Местонахождение	Кепіл мүлкінің сипаттамасы / Описание и характеристика залогового имущества	Бастапқы бағасы / Стартовая цена	Кепілдік жарна / Гарантийный взнос
ЛОТ №1	Пәтер / Квартира	Қарағанды облысы, Қарағанды қ., Язева к., 7 үй, 37 п. / Карагандинская обл., г. Караганда, ул. Язева, дом 7, кв. 37.	Жалпы пл. - 44,2 ш. м., тұрғын үй - 29,8 ш. м. / Общая пл. - 44,2 кв.м., жилая пл. - 29,8 кв.м.	16 357 934 тенге	817 897 тенге

Аукционға қатысуға өтінімдер хабарландыру жарияланған күннен бастап қабылданады және сауда-саттық өткізілгенге дейін бір күн бұрын Қарағанды обл., Қарағанды қаласы, Әлиханов көшесі, 5 үй, мекенжайы бойынша аяқталады «Банк ЦентрКредит» АҚ-та. Сауда-саттық аяқталар алдында сатып алу бағасын төлеу төлем қабілеттілігін растауды, атап айтқанда қолма-қол ақшамен және/немесе банктің чегі түрінде және/немесе интернет-банкинг және/немесе шот бойынша үзінді-көшірме арқылы немесе ҚР заңнамасында белгіленген басқа да есептеу тәсілімен ұсыну қажет.Сатып алу бағасы сауда-саттық деректемелер бойынша жүргізілгеннен кейін 5 банктік күн ішінде Қазақстан Республикасы Ұлттық Банкінің ағымдағы бағамы бойынша теңгемен төленеді. Банктің атауы «Банк ЦентрКредит»АҚ, Бик банк: KCJBKZKX, банктің БСН: 980640000093, ЖСК KZ808562860105694363. Сауда-саттықты өткізу орны Қарағанды обл., Қарағанды қаласы, Н.Әбдіров даңғылы, 5 үй, 415 каб., «Банк ЦентрКредит» АҚ. Сауда-саттық басталатын уақыты: 14 сағат 00 минут.

Заявки на участие в аукционе принимаются со дня опубликования объявления и заканчиваются за день до проведения торгов по адресу: Карагандинская область, г. Караганда, ул. Алиханова 5 в АО «Банк ЦентрКредит». Перед завершением торгов необходимо предоставить подтверждение платежеспособности оплаты покупной цены, а именно наличными деньгами и/или в виде чека банка и/или посредством интернет-банкинга и/или выписки по счету или другим установленным законодательством РК способом расчета. Покупная цена оплачивается в тенге по текущему курсу Национального Банка Республики Казахстан в течение 5 банковских дней после проведения торгов по реквизитам. Наименование банка АО «Банк ЦентрКредит», БИК банка: KCJBKZKX, БИН банка: 980640000093, ИИК KZ808562860105694363. Место проведения торгов Карагандинская область, г. Караганда, пр. Н. Абдирова, д. 5, каб. 415 в АО «Банк ЦентрКредит». Начало торгов: в 14 часов 00 минут.

НАЗАР АУДАРЫҢЫЗ, АУКЦИОН!!! ВНИМАНИЕ, АУКЦИОН!!!

«Банк ЦентрКредит» АҚ кепіл мүлкін сату бойынша сауда-саттық жүргізуде 2025 жылғы 31 қазан «көтерілу/төмендету әдісі» бойынша, асу қадамы - 2% (екі) пайыз.

АО «Банк ЦентрКредит» проводит торги по продаже залогового имущества 31 октября 2025 года по повышению/понижению, шаг повышения/понижения 2% (два) процента.

№ р/н п/п	Объектінің атауы / Наименование объекта	Орналасқан Орны / Местонахождение	Кепіл мүлкінің сипаттамасы / Описание и характеристика залогового имущества	Бастапқы бағасы / Стартовая цена	Кепілдік жарна / Гарантийный взнос
ЛОТ №1	Пәтер / Квартира	Қарағанды облысы, Қарағанды қ., 137 уч.кв. к., 349 үй, 169 п. / Карагандинская обл, г. Караганда, ул. 137 уч. кв., дом 349, кв. 169.	Жалпы пл. - 83,4 ш. м., тұрғын үй - 53,2 ш. м. / Общая пл. - 83,4 кв.м., жилая пл. - 53,2 кв.м.	36 964 631 тенге	1 848 232 тенге

Аукционға қатысуға өтінімдер хабарландыру жарияланған күннен бастап қабылданады және сауда-саттық өткізілгенге дейін бір күн бұрын Қарағанды обл., Қарағанды қаласы, Әлиханов көшесі, 5 үй, мекенжайы бойынша аяқталады «Банк ЦентрКредит» АҚ-та. Сауда-саттық аяқталар алдында сатып алу бағасын төлеу төлем қабілеттілігін растауды, атап айтқанда қолма-қол ақшамен және/немесе банктің чегі түрінде және/немесе интернет-банкинг және/немесе шот бойынша үзінді-көшірме арқылы немесе ҚР заңнамасында белгіленген басқа да есептеу тәсілімен ұсыну қажет.Сатып алу бағасы сауда-саттық деректемелер бойынша жүргізілгеннен кейін 5 банктік күн ішінде Қазақстан Республикасы Ұлттық Банкінің ағымдағы бағамы бойынша теңгемен төленеді. Банктің атауы «Банк ЦентрКредит»АҚ, Бик банк: KCJBKZKX, банктің БСН: 980640000093, ЖСК KZ808562860105694363. Сауда-саттықты өткізу орны Қарағанды обл., Қарағанды қаласы, Н.Әбдіров даңғылы, 5 үй, 415 каб., «Банк ЦентрКредит» АҚ. Сауда-саттық басталатын уақыты: 15 сағат 00 минут.

Заявки на участие в аукционе принимаются со дня опубликования объявления и заканчиваются за день до проведения торгов по адресу: Карагандинская область, г. Караганда, ул. Алиханова 5 в АО «Банк ЦентрКредит». Перед завершением торгов необходимо предоставить подтверждение платежеспособности оплаты покупной цены, а именно наличными деньгами и/или в виде чека банка и/или посредством интернет-банкинга и/или выписки по счету или другим установленным законодательством РК способом расчета. Покупная цена оплачивается в тенге по текущему курсу Национального Банка Республики Казахстан в течение 5 банковских дней после проведения торгов по реквизитам. Наименование банка АО «Банк ЦентрКредит», БИК банка: KCJBKZKX, БИН банка: 980640000093, ИИК KZ808562860105694363. Место проведения торгов Карагандинская область, г. Караганда, пр. Н. Абдирова, д. 5, каб. 415 в АО «Банк ЦентрКредит». Начало торгов: в 15 часов 00 минут.

НАЗАР АУДАРЫҢЫЗ, АУКЦИОН!!! ВНИМАНИЕ, АУКЦИОН!!!

«Банк ЦентрКредит» АҚ кепіл мүлкін сату бойынша сауда-саттық жүргізуде 2025 жылғы 31 қазан «көтерілу/төмендету әдісі» бойынша, асу қадамы - 2% (екі) пайыз.

АО «Банк ЦентрКредит» проводит торги по продаже залогового имущества 31 октября 2025 года по повышению/понижению, шаг повышения/понижения 2% (два) процента.

№ р/н п/п	Объектінің атауы / Наименование объекта	Орналасқан Орны / Местонахождение	Кепіл мүлкінің сипаттамасы / Описание и характеристика залогового имущества	Бастапқы бағасы / Стартовая цена	Кепілдік жарна / Гарантийный взнос
ЛОТ №1	Пәтер / Квартира	Қарағанды облысы, Қарағанды қ., Осевая к., 6 үй, 11 п. / Карагандинская обл, г. Караганда, ул. Осевая, д. 6, кв. 11.	Жалпы пл. - 61,0 ш. м., тұрғын үй - 44,8 ш. м. / Общая пл. - 61,0 кв.м., жилая пл. - 44,8 кв.м.	9 899 141 тенге	494 958 тенге

Аукционға қатысуға өтінімдер хабарландыру жарияланған күннен бастап қабылданады және сауда-саттық өткізілгенге дейін бір күн бұрын Қарағанды обл., Қарағанды қаласы, Әлиханов көшесі, 5 үй, мекенжайы бойынша аяқталады «Банк ЦентрКредит» АҚ-та. Сауда-саттық аяқталар алдында сатып алу бағасын төлеу төлем қабілеттілігін растауды, атап айтқанда қолма-қол ақшамен және/немесе банктің чегі түрінде және/немесе интернет-банкинг және/немесе шот бойынша үзінді-көшірме арқылы немесе ҚР заңнамасында белгіленген басқа да есептеу тәсілімен ұсыну қажет.Сатып алу бағасы сауда-саттық деректемелер бойынша жүргізілгеннен кейін 5 банктік күн ішінде Қазақстан Республикасы Ұлттық Банкінің ағымдағы бағамы бойынша теңгемен төленеді. Банктің атауы «Банк ЦентрКредит»АҚ, Бик банк: KCJBKZKX, банктің БСН: 980640000093, ЖСК KZ808562860105694363. Сауда-саттықты өткізу орны Қарағанды обл., Қарағанды қаласы, Н.Әбдіров даңғылы, 5 үй, 415 каб., «Банк ЦентрКредит» АҚ. Сауда-саттық басталатын уақыты: 14 сағат 00 минут.

Заявки на участие в аукционе принимаются со дня опубликования объявления и заканчиваются за день до проведения торгов по адресу: Карагандинская область, г. Караганда, ул. Алиханова 5 в АО «Банк ЦентрКредит». Перед завершением торгов необходимо предоставить подтверждение платежеспособности оплаты покупной цены, а именно наличными деньгами и/или в виде чека банка и/или посредством интернет-банкинга и/или выписки по счету или другим установленным законодательством РК способом расчета. Покупная цена оплачивается в тенге по текущему курсу Национального Банка Республики Казахстан в течение 5 банковских дней после проведения торгов по реквизитам. Наименование банка АО «Банк ЦентрКредит», БИК банка: KCJBKZKX, БИН банка: 980640000093, ИИК KZ808562860105694363. Место проведения торгов Карагандинская область, г. Караганда, пр. Н. Абдирова, д. 5, каб. 415 в АО «Банк ЦентрКредит». Начало торгов: в 14 часов 30 минут.

НАЗАР АУДАРЫҢЫЗ, АУКЦИОН!!! ВНИМАНИЕ, АУКЦИОН!!!

«БАНК ЦЕНТРКРЕДИТ» АҚ кепіл мүлкін сату бойынша сауда-саттық жүргізуде 2025 жылғы «30» қазан «көтерілу/төмендету әдісі» бойынша, асу қадамы - 2% (екі) пайыз.

АО «БАНК ЦЕНТРКРЕДИТ» проводит торги по продаже залогового имущества 30 октября 2025 года по повышению/понижению, шаг повышения/понижения 2% (два) процента.

№ р/н п/п	Объектінің атауы / Наименование объекта	Орналасқан Орны / Местонахождение	Кепіл мүлкінің сипаттамасы / Описание и характеристика залогового имущества	Бастапқы бағасы / Стартовая цена	Кепілдік жарна / Гарантийный взнос
ЛОТ №1	Үй / дом	Алматы қ, Медеуский ауданы, Атырау ш/а, үй 195 / г. Алматы, Медеуский р-н, мкр. Атырау, дом 195	жалпы ауданы – 240,9 ш.м., тұрғын ауданы – 71 ш.м., / общей площадью – 240,9 кв.м., в том числе жилой площадью – 71 кв.м.	76 347 473 теңге / тенге	3 817 373,65 теңге / тенге

Аукционға қатысу туралы өтініштер хабарландыру жарияланған күннен бастап қабылданады және Алматы қ. Панфилов көшесі 98, 3-қабат, 303 кабинет мекенжайы бойынша орналасқан «Банк ЦентрКредит» АҚ-та сауда-саттық өткізерден бір күн бұрын аяқталады. Сауда-саттық аяқталар алдында сатып алу бағасын төлеу төлем қабілеттілігін растауды, атап айтқанда қолма-қол ақшамен және/немесе банктің чегі түрінде және/немесе интернет-банкинг және/немесе шот бойынша үзінді-көшірме арқылы немесе ҚР заңнамасында белгіленген басқа да есептеу тәсілімен ұсыну қажет. Сатып алу бағасы Қазақстан Республикасы Ұлттық Банкінің қолданыстағы бағамы бойынша келесі мәліметтер бойынша сауда-саттық аяқталғаннан кейін 5 (бес) жұмыс күні ішінде БИН 981141000668, БИК KCJBKZKX, ИИК KZ808562860105694363. Сауда-саттық өткізілетін орын - Алматы қ. Панфилов көшесі 98, 3-қабат, 303 кабинет. Сауда-саттық басталатын уақыт: ЛОТ № 1 - 10сағат 00 минут. Сенімді тұлға – Оспанова Жанна Казбековна. Аукцион туралы қосымша ақпаратты телефон арқылы алуға болады. 8 (727) 259-85-98, ішкі. 28054, +7 777 023 40 06.

Заявки на участие в аукционе принимаются со дня опубликования объявления и заканчиваются за день до проведения торгов по адресу: г. Алматы, ул. Панфилова 98, 3 этаж, 303 кабинет в АО «Банк ЦентрКредит». Перед завершением торгов необходимо предоставить подтверждение платежеспособности оплаты покупной цены, а именно наличными деньгами и/или в виде чека банка и/или посредством интернет-банкинга и/или выписки по счету или другим установленным законодательством РК способом расчета. Покупная цена оплачивается в тенге по текущему курсу Национального Банка Республики Казахстан в течение 5 (пяти) рабочих дней после проведения торгов по реквизитам БИН 981141000668, БИК KCJBKZKX, ИИК KZ808562860105694363. Место проведения торгов - Алматы, ул. Панфилова 98, 3 этаж, 303 кабинет. Начало торгов: ЛОТ № 1 - 10 часов 00 минут. Доверенное лицо – Оспанова Жанна Казбековна. Дополнительную информацию по аукциону возможно получить по тел. 8 (727) 259-85-98, вн.28054, +7 777 023 40 06.

НАЗАР АУДАРЫҢЫЗ, АУКЦИОН!!! ВНИМАНИЕ, АУКЦИОН!!!

«БАНК ЦЕНТРКРЕДИТ» АҚ кепіл мүлкін сату бойынша сауда-саттық жүргізуде 2025 жылғы 31 қазан «көтерілу/төмендету әдісі» бойынша, асу қадамы - 2% (екі) пайыз.

АО «БАНК ЦЕНТРКРЕДИТ» проводит торги по продаже залогового имущества 31 октября 2025 года по повышению/понижению, шаг повышения/понижения 2% (два) процента.

№ р/н п/п	Объектінің атауы / Наименование объекта	Орналасқан Орны / Местонахождение	Кепіл мүлкінің сипаттамасы / Описание и характеристика залогового имущества	Бастапқы бағасы / Стартовая цена	Кепілдік жарна / Гарантийный взнос
ЛОТ №1	Пәтер / Квартира	Қарағанды облысы, Қарағанды қ., 15 ш.ауданы, 6 үй, 53 п. / Карагандинская обл, г. Караганда, 15 мкр, дом 6, кв. 53.	Общ.пл. - 62,7 кв.м., жилая пл.- 48,0 кв.м / Жалпы пл. - 62,7 ш. м., тұрғын үй - 48,0 ш. м.	13 249 074 тенге	662 454 тенге
ЛОТ №2	Пәтер / Квартира	Қарағанды облысы, Қарағанды қ., 15 ш.ауданы, 2 үй, 45 п. / Карагандинская обл, г. Караганда, 15 мкр, дом 2, кв. 45.	Общ.пл. - 63,5 кв.м., жилая пл. - 45,5 кв.м / Жалпы пл. - 63,5 ш. м., тұрғын үй - 45,5 ш. м.	12 049 316 тенге	602 466 тенге

Аукционға қатысуға өтінімдер хабарландыру жарияланған күннен бастап қабылданады және сауда-саттық өткізілгенге дейін бір күн бұрын Қарағанды обл., Қарағанды қаласы, Әлиханов көшесі, 5 үй, мекенжайы бойынша аяқталады «Банк ЦентрКредит» АҚ-та. Сауда-саттық аяқталар алдында сатып алу бағасын төлеу төлем қабілеттілігін растауды, атап айтқанда қолма-қол ақшамен және/немесе банктің чегі түрінде және/немесе интернет-банкинг және/немесе шот бойынша үзінді-көшірме арқылы немесе ҚР заңнамасында белгіленген басқа да есептеу тәсілімен ұсыну қажет.Сатып алу бағасы сауда-саттық деректемелер бойынша жүргізілгеннен кейін 5 банктік күн ішінде Қазақстан Республикасы Ұлттық Банкінің ағымдағы бағамы бойынша теңгемен төленеді. Банктің атауы «Банк ЦентрКредит»АҚ, Бик банк: KCJBKZKX, банктің БСН: 980640000093, ЖСК KZ808562860105694363. ЛОТ№1 - Сауда-саттықты өткізу орны Қарағанды обл., Қарағанды қаласы, Н.Әбдіров даңғылы, 5 үй, 415 каб., «Банк ЦентрКредит» АҚ. Сауда-саттық басталатын уақыты: 12 сағат 30 минут. ЛОТ№2 - Сауда-саттықты өткізу орны Қарағанды обл., Қарағанды қаласы, Н.Әбдіров даңғылы, 5 үй, 415 каб., «Банк ЦентрКредит» АҚ. Сауда-саттық басталатын уақыты: 13 сағат 00 минут.

Заявки на участие в аукционе принимаются со дня опубликования объявления и заканчиваются за день до проведения торгов по адресу: Карагандинская область, г. Караганда, ул. Алиханова 5 в АО «Банк ЦентрКредит». Перед завершением торгов необходимо предоставить подтверждение платежеспособности оплаты покупной цены, а именно наличными деньгами и/или в виде чека банка и/или посредством интернет-банкинга и/или выписки по счету или другим установленным законодательством РК способом расчета. Покупная цена оплачивается в тенге по текущему курсу Национального Банка Республики Казахстан в течение 5 банковских дней после проведения торгов по реквизитам. Наименование банка АО «Банк ЦентрКредит», БИК банка: KCJBKZKX, БИН банка: 980640000093, ИИК KZ808562860105694363. Место проведения торгов Карагандинская область, г. Караганда, пр. Н. Абдирова, д. 5, каб. 415 в АО «Банк ЦентрКредит». Начало торгов: в 13 часов 00 минут.

НАЗАР АУДАРЫҢЫЗ, АУКЦИОН!!! ВНИМАНИЕ, АУКЦИОН!!!

«БАНК ЦЕНТРКРЕДИТ» АҚ кепіл мүлкін сату бойынша сауда-саттық жүргізуде 2025 жылғы 31 қазан «көтерілу/төмендету әдісі» бойынша, асу қадамы - 2% (екі) пайыз.

АО «БАНК ЦЕНТРКРЕДИТ» проводит торги по продаже залогового имущества 31 октября 2025 года по повышению/понижению, шаг повышения/понижения 2% (два) процента.

№ р/н п/п	Объектінің атауы / Наименование объекта	Орналасқан Орны / Местонахождение	Кепіл мүлкінің сипаттамасы / Описание и характеристика залогового имущества	Бастапқы бағасы / Стартовая цена	Кепілдік жарна / Гарантийный взнос
ЛОТ №1	Пәтер / Квартира	Қарағанды облысы, Қарағанды қ., Гоголь к., 47 үй, 60 п. / Карагандинская обл, г. Караганда, ул. Гоголя, дом 47, кв. 60.	Общ.пл. - 30,9 кв.м., жилая пл. - 17,8 кв.м / Жалпы пл. - 30,9 ш. м., тұрғын үй - 17,8 ш. м.	11 261 165 тенге	563 059 тенге

Аукционға қатысуға өтінімдер хабарландыру жарияланған күннен бастап қабылданады және сауда-саттық өткізілгенге дейін бір күн бұрын Қарағанды обл., Қарағанды қаласы, Әлиханов көшесі, 5 үй, мекенжайы бойынша аяқталады «Банк ЦентрКредит» АҚ-та. Сауда-саттық аяқталар алдында сатып алу бағасын төлеу төлем қабілеттілігін растауды, атап айтқанда қолма-қол ақшамен және/немесе банктің чегі түрінде және/немесе интернет-банкинг және/немесе шот бойынша үзінді-көшірме арқылы немесе ҚР заңнамасында белгіленген басқа да есептеу тәсілімен ұсыну қажет.Сатып алу бағасы сауда-саттық деректемелер бойынша жүргізілгеннен кейін 5 банктік күн ішінде Қазақстан Республикасы Ұлттық Банкінің ағымдағы бағамы бойынша теңгемен төленеді. Банктің атауы «Банк ЦентрКредит»АҚ, Бик банк: KCJBKZKX, банктің БСН: 980640000093, ЖСК KZ808562860105694363. Сауда-саттықты өткізу орны Қарағанды обл., Қарағанды қаласы, Н.Әбдіров даңғылы, 5 үй, 415 каб., «Банк ЦентрКредит» АҚ. Сауда-саттық басталатын уақыты: 16 сағат 00 минут.

Заявки на участие в аукционе принимаются со дня опубликования объявления и заканчиваются за день до проведения торгов по адресу: Карагандинская область, г. Караганда, ул. Алиханова 5 в АО «Банк ЦентрКредит». Перед завершением торгов необходимо предоставить подтверждение платежеспособности оплаты покупной цены, а именно наличными деньгами и/или в виде чека банка и/или посредством интернет-банкинга и/или выписки по счету или другим установленным законодательством РК способом расчета. Покупная цена оплачивается в тенге по текущему курсу Национального Банка Республики Казахстан в течение 5 банковских дней после проведения торгов по реквизитам. Наименование банка АО «Банк ЦентрКредит», БИК банка: KCJBKZKX, БИН банка: 980640000093, ИИК KZ808562860105694363. Место проведения торгов Карагандинская область, г. Караганда, пр. Н. Абдирова, д. 5, каб. 415 в АО «Банк ЦентрКредит». Начало торгов: в 16 часов 00 минут.

НАЗАР АУДАРЫҢЫЗ, АУКЦИОН!!! ВНИМАНИЕ, АУКЦИОН!!!

«БАНК ЦЕНТРКРЕДИТ» АҚ кепіл мүлкін сату бойынша сауда-саттық жүргізуде 2025 жылғы 31 қазан «көтерілу/төмендету әдісі» бойынша, асу қадамы - 2% (екі) пайыз.

АО «БАНК ЦЕНТРКРЕДИТ» проводит торги по продаже залогового имущества 31 октября 2025 года по повышению/понижению, шаг повышения/понижения 2% (два) процента..

№ р/н п/п	Объектінің атауы / Наименование объекта	Орналасқан Орны / Местонахождение	Кепіл мүлкінің сипаттамасы / Описание и характеристика залогового имущества	Бастапқы бағасы / Стартовая цена	Кепілдік жарна / Гарантийный взнос
ЛОТ №1	Пәтер / Квартира	Қарағанды облысы, Қарағанды қ., Зелинского к., 26/1 үй, 71 п. / Карагандинская обл, г. Караганда, ул. Зелинского, дом 26/1, кв. 71.	Общ.пл. - 42,0 кв.м., жилая пл. - 23,9 кв.м / Жалпы пл. - 42,0 ш. м., тұрғын үй - 23,9 ш. м.	10 633 308 тенге	531 666 тенге

Аукционға қатысуға өтінімдер хабарландыру жарияланған күннен бастап қабылданады және сауда-саттық өткізілгенге дейін бір күн бұрын Қарағанды обл., Қарағанды қаласы, Әлиханов көшесі, 5 үй, мекенжайы бойынша аяқталады «Банк ЦентрКредит» АҚ-та. Сауда-саттық аяқталар алдында сатып алу бағасын төлеу төлем қабілеттілігін растауды, атап айтқанда қолма-қол ақшамен және/немесе банктің чегі түрінде және/немесе интернет-банкинг және/немесе шот бойынша үзінді-көшірме арқылы немесе ҚР заңнамасында белгіленген басқа да есептеу тәсілімен ұсыну қажет.Сатып алу бағасы сауда-саттық деректемелер бойынша жүргізілгеннен кейін 5 банктік күн ішінде Қазақстан Республикасы Ұлттық Банкінің ағымдағы бағамы бойынша теңгемен төленеді. Банктің атауы «Банк ЦентрКредит»АҚ, Бик банк: KCJBKZKX, банктің БСН: 980640000093, ЖСК KZ808562860105694363. Сауда-саттықты өткізу орны Қарағанды обл., Қарағанды қаласы, Н.Әбдіров даңғылы, 5 үй, 415 каб., «Банк ЦентрКредит» АҚ. Сауда-саттық басталатын уақыты: 12 сағат 00 минут.

Заявки на участие в аукционе принимаются со дня опубликования объявления и заканчиваются за день до проведения торгов по адресу: Карагандинская область, г. Караганда, ул. Алиханова 5 в АО «Банк ЦентрКредит». Перед завершением торгов необходимо предоставить подтверждение платежеспособности оплаты покупной цены, а именно наличными деньгами и/или в виде чека банка и/или посредством интернет-банкинга и/или выписки по счету или другим установленным законодательством РК способом расчета. Покупная цена оплачивается в тенге по текущему курсу Национального Банка Республики Казахстан в течение 5 банковских дней после проведения торгов по реквизитам. Наименование банка АО «Банк ЦентрКредит», БИК банка: KCJBKZKX, БИН банка: 980640000093, ИИК KZ808562860105694363. Место проведения торгов Карагандинская область, г. Караганда, пр. Н. Абдирова, д. 5, каб. 415 в АО «Банк ЦентрКредит». Начало торгов: в 12 часов 00 минут.

Астрологический прогноз* на неделю

20–26 октября

*Обратите внимание, что общие рекомендации рассчитаны на типичных представителей знаков зодиака (вы можете считать себя таковым, если общий гороскоп знака максимально соответствует вашему характеру). В иных случаях пользуйтесь индивидуальным гороскопом.

Астролог
НАДЕЖДА ШУРШАЛИНА,
преподаватель Академии астрологии Левина, astro-academia.ru

ОВЕН
21.03 – 19.04
Благоприятный день – 20 октября
Неблагоприятный – 24 октября
Любовь. Не стоит никому ничего доказывать, поступайте, как велит сердце, и берегите отношения, имеющие для вас ценность. Не оставляйте недосказанности, лучше поговорить, даже если тема неприятная.
Работа. Не раскрывайте своих планов. Благодаря счастливому случаю удастся уладить вопрос, который никак не решался.
Здоровье. Возможны головные боли.

ТЕЛЕЦ
20.04 – 20.05
Благоприятный день – 22 октября
Неблагоприятный – 21 октября
Любовь. Окружающие могут втягивать в конфликт, нужно точно понимать, насколько он вас касается. Доверчивость приведет к негативным последствиям. Вероятен разговор, после которого вы примете важное решение.
Работа. В коллективе возможны интриги и соперничество. Отстаивайте свои интересы.
Здоровье. Новый подход к старым проблемам может дать результат.

БЛИЗНЕЦЫ
21.05 – 21.06
Благоприятный день – 23 октября
Неблагоприятный – 20 октября
Любовь. Близкие будут недовольны тем, что им уделяется мало времени. Старайтесь не давать обещаний. В вашем окружении может появиться человек, оказывающий негативное влияние. Будет сложно ему отказать, но проявите твердость.
Работа. Потребуется умение адаптироваться и быстро перестраиваться. Нежелательно планировать поездки или отправляться в них.
Здоровье. Возможны проблемы со сном.

РАК
22.06 – 22.07
Благоприятный день – 21 октября
Неблагоприятный – 24 октября
Любовь. Все, во что вы вложите доброту и терпение, даст плоды. Важно проявлять чуткость к себе и к другим. В отношениях может возникнуть напряжение из-за того, что вы будете неверно трактовать слова и поступки партнера.
Работа. Расставляя правильно приоритеты, во многом преуспеете.
Здоровье. Укрепляйте иммунитет.

ЛЕВ
23.07 – 22.08
Благоприятный день – 20 октября
Неблагоприятный – 24 октября
Любовь. Партнер будет предъявлять к вам все больше требований или претензий. Но сейчас не время выяснять отношения, можно наговорить друг другу лишнего и жалеть об этом. Нестабильный период быстро закончится.
Работа. Хорошие дни для покупки средств связи, размещения объявлений, рекламы.
Здоровье. Соблюдайте режим дня.

ДЕВА
23.08 – 22.09
Благоприятный день – 24 октября
Неблагоприятный – 23 октября
Любовь. Умение выстраивать коммуникацию очень пригодится. Знакомства будут полезными и перспективными. С соседями может возникнуть спор. В выходные посвятите время себе, займитесь тем, что вам больше всего нравится.
Работа. Составьте план и придерживайтесь его. Если работа сдельная, получите хороший доход.
Здоровье. Показано больше прогулок.

ВЕСЫ
23.09 – 22.10
Благоприятный день – 25 октября
Неблагоприятный – 24 октября
Любовь. Круг общения может расшириться, вас будут приглашать куда-то. Если вы в поиске отношений, не упускайте возможности познакомиться. Прислушивайтесь к внутреннему голосу, чтобы понять, ваш это человек или нет.
Работа. Если что-то идет не так, как хотелось, значит, сейчас для этого не время.
Здоровье. Самочувствие зависит от настроения.

СКОРПИОН
23.10 – 21.11
Благоприятный день – 20 октября
Неблагоприятный – 23 октября
Любовь. Не стоит все принимать на свой счет и проявлять чрезмерную требовательность к близким, грубость. Лучше сократить общение до минимума. Побудьте наедине с собой.
Работа. Самостоятельно вы быстрее со всем справитесь. Не спешите, не принимайте важных решений в состоянии суеты.
Здоровье. Следите за питанием.

СТРЕЛЕЦ
22.11 – 21.12
Благоприятный день – 26 октября
Неблагоприятный – 23 октября
Любовь. Будет больше общения, вероятно знакомство романтического характера. При этом нельзя провоцировать сплетни и слухи о себе. Это может надолго испортить репутацию.
Работа. Открываются возможности проявить свои способности. Хорошо осваивать другую профессию, выходить на новое место работы.
Здоровье. Займитесь профилактикой.

КОЗЕРОГ
22.12 – 19.01
Благоприятный день – 24 октября
Неблагоприятный – 20 октября
Любовь. К вам могут обращаться за помощью. Вероятен важный разговор с родителями, наставником. От друзей можете получить информацию, но не стоит ей сразу доверять.
Работа. Лучше идти проверенными путями. Начальство будет к вам расположено, можно обратиться к нему с волнующими вопросами.
Здоровье. Не перегружайте себя, иначе упадок сил гарантирован.

ВОДОЛЕЙ
20.01 – 18.02
Благоприятный день – 25 октября
Неблагоприятный – 23 октября
Любовь. Если поступит предложение отправиться в поездку, не отказывайтесь.Она, возможно, многое изменит в вашей жизни. В отношениях с партнером вспыхнет ревность, даже если не было реального повода. Откровенный разговор уладит все проблемы.
Работа. Проявите волевые качества, иначе придется подчиниться обстоятельствам.
Здоровье. Берегите глаза.

РЫБЫ
19.02 – 20.03
Благоприятный день – 24 октября
Неблагоприятный – 21 октября
Любовь. Полагайтесь на себя, больше времени посвящайте тому, на что откликается сердце. Вы можете оказать поддержку человеку, сами не понимая, насколько ценной она является.
Работа. Поддавшись сиюминутным эмоциям, можно наделать ошибок. Вероятен доход от сделанных ранее вложений. Известие издалека буквально вас окрылит.
Здоровье. Повышается отечность.

Иллюстрации: Наталья Басова

Фото: Essentials/iStock

ПОГОДА И ЗДОРОВЬЕ С 16 ПО 26 ОКТЯБРЯ

АЛМА-АТА: Дневная температура составит от +11 до +21°С, ночная — от +2 до +12°С. Кратковременный дождь возможен 19 октября.

АСТАНА: Дневная температура составит от +11 до +4°С, ночная — от -3 до -2°С. Осадков не ожидается.

ШЫМКЕНТ: Дневная температура составит от +26 до +14°С, ночная — от +10 до +7°С. Осадков не ожидается.

УСТЬ-КАМЕНОГОРСК: Дневная температура составит от +12 до +3°С, ночная — от -8 до +5°С. Дождь ожидается 23 октября.

Неблагоприятные дни – 17 и 20 октября (прогноз состояния биосферы).
Геомагнитная обстановка будет спокойной, повышенная активность Солнца возможна 20 октября.
Фазы Луны: 16–20 октября – убывающая; 21 октября – новолуние; 22–26 октября – растущая.
Сезон ОРВИ продолжается. Почти всегда болезнь сопровождается насморком и кашлем, но лихорадки может не быть. Однако повышение температуры до 38 градусов свидетельствует о том, что организм борется с инфекцией. Если симптомы сохраняются более недели, а показатели термометра держатся в диапазоне 36,6–37,3 градуса, стоит проверить работу иммунной системы.

ПРИЕМ ОБЪЯВЛЕНИЙ ПО ТЕЛ. +7 705 335 6390

ТОО «FINWELL PRO»,
БИН: 231040029374.
Адрес местонахождения: Казахстан, город Алматы, улица Майлина, 79/1, уведомляет о начале процедуры ликвидации на основании Решения единственного учредителя #1 от 10.10.2025 года. Претензии принимаются до 09.12.2025 года.

«Қостанай жылу энергетикалық компаниясы» МКК 22.10.2025 ж. - 28.10.2025 ж. аралығында «Қостанай қаласында жүктемелерді қосу үшін Береке ш/а жылу желілерін қайта құру» жұмыс жобасының «Қоршаған ортаны қорғау» бөлімі бойынша https://ndbecology.gov.kz сайтында жария талқылаулар өтетіндігін хабарлайды. «Қоршаған ортаны қорғау» бөлімін әзірлеуші Ecoland ЖК, ҚР, Павлодар қ., Барнаульская қ., 90, тел. 8 777 338 1933. Жобамен https://ndbecology.gov.kz сайтында танысып, ескертулер қалдыруға болады.

* * *

ГКП «Костанайская теплоэнергетическая компания» сообщает, что с 22.10.2025 г. по 28.10.2025 г. на портале https://ndbecology.gov.kz будут проводиться публичные обсуждения по разделу «Охрана окружающей среды» к рабочему проекту «Реконструкция тепловых сетей мкр. Береке для присоединения нагрузок в г. Костанае». Разработчик РООС ИП Ecoland, РК, г. Павлодар, ул. Барнаульская, 90, тел. 8 777 338 1933. Ознакомиться с проектом и предоставить замечания можно на сайте https://ndbecology.gov.kz.

«Sinooil» ЖШС Астана филиалы ЖМҚС № 10 үшін ҚОҚ бөлімінің материалдары бойынша қоғамдық талқылаулар нысанында қоғамдық тыңдаулар өткізілетіні туралы хабарлайды. 22.10.2025 - 29.10.2025 жж. аралығында бірыңғай экологиялық порталдың сайтында жария талқылаулар өткізіліп, ескертулер мен ұсыныстар қабылданатын болады. Қоғамдық тыңдау материалдарымен сайтта танысуға болады https://ndbecology.gov.kz/. Жоспарланған шаралар туралы қосымша ақпараттар алу үшін электрондық пошта мекенжайы мен телефон нөмірі: zhainar.kakirova@mail.ru, 8 702 293 4778.

* * *

ТОО «Sinooil» объявляет о проведении общественных слушаний в форме публичных обсуждений по материалам раздела ООС для АЗС № 10 филиала в г. Астана. С 22.10.2025 по 29.10.2025 года на сайте Единого экологического портала будут проводиться публичные обсуждения и приниматься замечания и предложения. С материалами общественных слушаний можно ознакомиться на сайте https://ndbecology.gov.kz/. Дополнительная информацию по проекту можно запросить по телефону: 8 702 293 4778 или zhainar.kakirova@mail.ru.

РЕМОНТ ТЕЛЕВИЗОРОВ
- **Телемастер. Стаж 30 лет. Гарантия. Тел. 327-68-95, 8-778-810-2018, Юрий Васильевич.**

СТРОИТЕЛЬНЫЕ УСЛУГИ
- **Строительно-ремонтные работы. Тел. 327-19-85, 8-776-842-1222, Александр.**

У НАС ТЕ ЖЕ БУКВЫ, НО ДРУГИЕ СЛОВА!
Новая газета Казахстан
С 16 ОКТЯБРЯ В ПРОДАЖЕ!
В НОМЕРЕ И НА САЙТЕ WWW.NOVGAZ.COM
СОЛДАТ НЕУДАЧИ, КОТОРОМУ ПОВЕЗЛО. История дважды дезертира из российской армии, из которой становится ясно, как для российских вооруженных сил можно закупить терминалы «Старлинка» через Казахстан.
«РОССИЯ ВЫНУЖДЕНА ИЗВИНЯТЬСЯ ПЕРЕД “ВАССАЛАМИ”». Почему Путин решил мириться с Алиевым? Объясняет Аркадий Дубнов.
«ЭКЗАМЕН НА СПОСОБНОСТЬ ВЫЖИТЬ». 19 октября – день, когда замолчал Полигон.
Тел. в Алматы: 8 (727) 272-20-75.

ANTENNAS.KZ
Сайт в Интернете «Антенна» в Казахстане». Присоединяйтесь!

НЕ ЗАБУДЬТЕ: свежий номер «АНТЕННЫ» - каждую СРЕДУ!

Реклама в газете «Антенна» в Казахстане».
Тел. +7 705 335 6390.

ХОРОШО, ЧТО МЫ ВМЕСТЕ!

антенна в Казахстане
Тираж 35 000 экз.

СОБСТВЕННИК, РЕДАКЦИЯ и ИЗДАТЕЛЬ: ТОО «Медиа-Бизнес Принт»
Адрес редакции и издателя: 050000, Алма-Ата, ул. Казыбек би, 50, каб. 73.
Телефон для справок: (727) 272-20-75.
Главный редактор **Елена Бочарова,** e-mail: antennakz@mail.ru.
Почтовый адрес: 050004, г. Алма-Ата, ул. Желтоксан, 50, оф. 110.
Подписной индекс: 32351
Газета №42 (1473). Подписана в печать по графику – 14.10.2025 в 19.00, фактическое – 14.10.2025 в 20.00. **Дата выхода в свет 15.10.2025.** Издается с июля 1997 года.

- Редакция работает с письмами читателей.
- Редакция не несет ответственности за достоверность содержания рекламных объявлений.
- При обнаружении экземпляра газеты с полиграфическим дефектом просим обращаться по телефону: (727) 272-20-75 или электронной почте rtk@mail.ru для бесплатной замены в течение 14 дней после выхода номера.
- **Шрифты фирмы** ParaType.

Распространение **Наталья Шварц.**
Отдел распространения – тел. (727) 272-20-75.
Директор **Александр Владимирович Краснер.**
Отдел рекламы – тел. +7 705 335 6390.

INSTAGRAM.COM/WDAY_RU FACEBOOK.COM/WDAY.RU ODNOKLASSNIKI.RU/TELESEMANTENNA VK.COM/WOMDAY

2 в 1: газета и телегид
антенна – телесемь
Тираж 1 255 070 экз.
ИЗДАЕТСЯ С ЯНВАРЯ 2016 ГОДА
ООО «ШКУЛЁВ МЕДИА ХОЛДИНГ»

ШКУЛЁВ МЕДИА ХОЛДИНГ

Главный редактор Елена Михайловна Красникова

ДИРЕКЦИЯ
Президент: Виктор Михайлович Шкулев
Исполнительный директор: Алексей Овчинников
Директор проекта, корпоративный директор по распространению: Алексей Абросимов
Заместитель корпоративного директора по распространению: Сергей Казаков
Отдел подписки: (495) 633-57-35
E-mail: PSDSubscription@sholding.ru
Отдел распространения: (495) 633-56-83
E-mail: distr@sholding.ru
Телефон для справок: (495) 633-57-57
E-mail: redaktor@antennatv.ru

ООО «ШКУЛЁВ МЕДИА»
Президент: Наталья Шкулева
Бренд-директор по франчайзингу: Любовь Абросимова
Директор по рекламе и маркетингу: Лилия Савина, телефон: (495) 633-56-49
Бренд-менеджер: Анжелика Щербакова ascherbakova@sholding.ru
Финансовый директор: Олег Бобылев
Корпоративный HR-директор: Тамара Шкулева

Корпоративный директор по правовым вопросам: Юлия Ципилева
Корпоративный директор по производству и IT: Эразм Конюшков

ООО «ШКУЛЁВ ДИДЖИТАЛ ТЕХНОЛОГИИ»
Генеральный директор: Елена Шкулева
Сайт: www.antenna-telesem.ru, www.wday.ru
Адрес: Российская Федерация, 115114, г. Москва, ул. Дербеневская, д. 15Б, этаж 6, офис 1.

Телефон: (495) 633-56-69
Факс: (495) 633-57-95

УЧРЕДИТЕЛЬ, ИЗДАТЕЛЬ И РЕДАКЦИЯ: **ООО «Шкулёв Медиа Холдинг»**, Российская Федерация, 115114, г. Москва, ул. Дербеневская, д. 15Б, этаж 6, пом. VI
Телефон: (495) 633-57-57
Факс: (495) 633-57-95
Почтовый адрес: 115162, Москва, а/я 43, «Антенна»
E-mail: info@sholding.ru
Подписной индекс: 32351

Газета зарегистрирована в Министерстве культуры и информации РК. Свидетельство № 10577-Г, от 09.02.2010 г. (для детей, достигших 12 лет). Периодичность - 1 раз в неделю. Культурно-просветительская, информационная (телепрограмма), развлекательная, реклама в соответствии с законодательством Республики Казахстан о рекламе.
Отпечатано в типографии ТОО «Гамма-Принт». Адрес: г. Алматы, пр. Райымбека, 369. Тел. (727) 247-98-30, 247-98-31. Заказ 1491.

Издается в городах: Архангельск • Астрахань • Барнаул • Белгород • Бийск • Брянск • Владивосток • Владимир • Волгоград • Вологда • Воронеж • Екатеринбург • Иваново • Ижевск • Иркутск • Казань • Калининград • Калуга • Кемерово • Киров • Кострома • Краснодар • Красноярск • Курган • Курск • Липецк • Магнитогорск • Москва • Мурманск • Нижний Новгород • Новокузнецк • Новосибирск • Омск • Оренбург • Орел • Пенза • Пермь • Петрозаводск • Псков • Ростов-на-Дону • Рязань • Самара • Санкт-Петербург • Саранск • Саратов • Смоленск • Ставрополь • Сургут • Сыктывкар • Тамбов • Тверь • Тольятти • Томск • Тула • Тюмень • Ульяновск • Уфа • Хабаровск • Чебоксары • Челябинск • Череповец • Ярославль • **Алма-Ата**

©ООО «Шкулев Медиа Холдинг», 2016 – 2023. Авторами статей, фотографий, рисунков, сканвордов и кроссвордов запрещена их перепечатка без согласия правообладателя, а иное использование – без ссылки на правообладателя. По вопросам приобретения авторских прав: (495) 633-57-57

Фирменное блюдо

Меню в ресторане СССР – это рецепты по ГОСТу и атмосфера торжества. Почему бы не поднять настроение, приготовив дома угощения лучших советских заведений общепита.

ЦЫПЛЕНОК ТАБАКА

Ресторан «Космос»

На 6 порций: куриная тушка (не более 1,6 кг), 4–5 зубчиков чеснока, 2–3 ст. л. топленого масла, 1 ч. л. паприки, 0,5 ч. л. черного молотого перца, 1 ч. л. хмели-сунели, 0,5 ч. л. соли.

Курицу разрежьте вдоль грудки и слегка отбейте, тушка должна полностью раскрыться. Смажьте 2 ст. л. масла, натрите солью, смесью измельченного чеснока и специй. Оставшееся масло разогрейте на сковороде, выложите курицу, прижмите плоской крышкой. Сверху поставьте гнет, например банку с водой. Жарьте птицу 20 минут, переверните, снова установите гнет, готовьте еще 20 минут. Для подачи можно использовать соус ткемали или сацебели.

САЛАТ С ГРИБАМИ

Ресторан «Прага»

На 6 порций: 350 г отварного куриного филе, 140 г моркови, 400 г грибов, 140 г репчатого лука, 4 вареных яйца, банка зеленого горошка, 100 г маринованных огурцов, 2 ст. л. сахара, 1 ч. л. соли, 2 ст. л. уксуса, майонез, 1 ч. л. растительного масла.

Филе и яйца нарежьте кубиками. Лук нашинкуйте полукольцами, замочите в кипятке на 10 минут, откиньте на дуршлаг, выложите в миску, добавьте уксус, сахар, соль, 150 мл воды, оставьте на 10 минут. Морковь крупно натрите, пассеруйте на масле. Обжарьте грибы. Выложите слоями филе, лук, яйца, грибы, огурцы, морковь, горошек. Каждый ярус отделяйте сеточкой майонеза. Отправьте в холодильник на час.

Фото: Essentials/iStock

СЕЛЬДЬ ПО-БОРОДИНСКИ

Ресторан Всесоюзного театрального общества (ВТО)

На 6 порций: 900 г слабосоленой сельди, 80 г томатной пасты, 2 зубчика чеснока, 120 г грецких орехов, соль и черный молотый перец по вкусу, 10 г укропа.

Рыбу разделите на филе, нарежьте на кусочки. Томатную пасту разведите горячей водой до консистенции сметаны. Орехи залейте кипятком, откиньте на дуршлаг, обсушите, обжарьте на сухой сковороде, нарубите. Чеснок и зелень измельчите и разотрите, соедините с орехами и томатной пастой, добавьте соль и перец. Выложите рыбу в маринад и уберите в холодильник на 6–8 часов. При подаче можно украсить кольцами репчатого лука.

БЛИНЧИКИ С ШОКОЛАДНЫМ СОУСОМ

Кафе «Шоколадница»

На 6 порций: 750 мл молока, 30 г сахара, 2 яйца, 35 г растительного масла, 200 г муки, 2 ст. л. растительного масла для обжаривания.

Для соуса: 200 мл сливок, 300 г темного шоколада, 50 г грецких орехов.

Яйца взбейте с сахаром, добавьте масло, половину молока и просеянную муку. Размешайте, влейте остальное молоко. Выпекайте блины, слегка смазывая маслом сковороду. Орехи обжарьте на сухой сковороде. Измельчите. Сливки прогрейте до 80 градусов, добавьте шоколад, дождитесь его растворения и размешайте, всыпьте орехи. Каждый блинчик наполните соусом и сверните в трубочку.

РЕЦЕПТЫ ЧИТАТЕЛЕЙ

ФАРШИРОВАННЫЕ ПОМИДОРЫ

Потребуется: 10 крупных помидоров, 350 г куриного фарша, $^2/_3$ ст. круглого риса, по $^1/_4$ ст. мелко нарубленной петрушки и укропа, $^1/_4$ ст. растительного масла, яйцо, 1 ч. л. соли, $^1/_4$ ч. л. черного молотого перца, $^1/_4$ ст. сахара, $^1/_3$ ст. лимонного сока, 100 мл куриного бульона.

Смешайте фарш, рис, зелень, масло, яйцо, перец, соль, охладите. Срежьте у помидоров макушки, извлеките мякоть и отложите ее, она понадобится позже. Посолите помидоры изнутри, наполните на $^2/_3$ начинкой. В кастрюле соедините сок, сахар, бульон, выложите помидоры, добавьте томатную мякоть. Поставьте на огонь, вскипятите, тушите под крышкой 20 минут. Отправьте в разогретую до 180 градусов духовку и томите 20 минут без крышки.

Алевтина, г. Астрахань

ПТИТИМ С БАКЛАЖАНОМ

Потребуется: 1,5 ст. птитима (мелкие макароны-шарики), $^1/_3$ ст. растительного масла, баклажан (около 80 г), по 70 г томатов и репчатого лука, 1 ч. л. соли, $^1/_4$ ч. л. молотого черного перца, 2 зубчика чеснока, 1 ст. л. томатной пасты, $^1/_4$ ч. л. паприки, $^1/_4$ ст. мелко нарубленной петрушки, 1,5 ст. воды.

Подрумяньте птитим на сухой сковороде 3 минуты, переложите в тарелку. Налейте в сковороду масло, обжарьте нарубленные кубиками баклажан и лук, добавьте соль, перец, измельченный чеснок, подержите на огне минуту. Выложите томатную пасту, тушите еще минуту. Добавьте нарезанные кубиками помидоры, влейте воду, выложите птитим, накройте, готовьте 8 минут. Снимите с огня, оставьте на 2 минуты без крышки, выложите зелень, паприку, перемешайте и через 3 минуты подавайте на стол.

Ирина, г. Владимир

ШНИЦЕЛЬ В КУНЖУТЕ

Потребуется: 4 филе куриной грудки, 1 ст. панировочных сухарей, $^1/_4$ ст. семян кунжута, 1 ч. л. соли, по $^1/_2$ ч. л. сухого чеснока, паприки и молотого черного перца, 2 яйца, $^1/_2$ ст. муки, $^1/_2$ ст. растительного масла.

В миске смешайте чеснок, сухари, кунжут, половину соли, паприку, половину черного перца. Взбейте яйца. Отдельно соедините муку, остатки соли и перца. Филе слегка отбейте, каждый кусочек обваляйте в муке с приправами, затем в яйце, после этого в смеси сухарей и приправ. Оставьте на 30 минут, обжарьте в горячем масле до золотистой корочки. Выложите на бумажное полотенце, чтобы оно впитало лишний жир.

Анна, г. Кострома

ТВ-ОТВЕТЫ: ПОКУПКА

КАК ВЫБРАТЬ НЕЖИРНУЮ СВИНИНУ

Цвет кусочка может варьироваться от бледно-розового до светло-красного. Кисловатый запах свидетельствует о том, что мясо давно лежит на прилавке. Если при надавливании на ломтик образовавшаяся ямка быстро исчезла, свинина свежая. Этот же тест позволяет понять, не шприцевали ли мясо влагоудерживающими компонентами. Такой прием позволяет производителям увеличивать вес кусочка, но во время дальнейшей тепловой обработки свинина обязательно уменьшается в объеме. Части туши различаются по калорийности, самое нежирное мясо – лопатка, окорок, вырезка.

«Формула еды» (12+), «Россия 1»

КАКОЙ ЗОНТ НАДЕЖНЕЕ

Купол моделей делают из полиэстера, нейлона, эпонжа. Первый сохнет быстро, но протирается в местах крепления к каркасу. Нейлон легкий, однако на нем образуются заломы. Эпонж – ткань дорогая, состоящая из множества волокон, скрученных между собой. За счет этого материал обеспечивает высокую защиту от влаги. Размер зонта зависит от количества сложений, громоздкий вариант – трость (от 80 до 160 см). Аксессуар в два сложения – от 41 до 55 см. Он самый прочный. Параметры конструкции в три – пять сложений от 21 до 40 см. У надежного зонта места крепления спиц усилены вставками из карбона или пластика. Система «антиветер» – это пружины, предотвращающие поломки.

«Доброе утро» (0+), Первый канал

КАК ВЫБРАТЬ СИТЕЧКО ДЛЯ ЧАЯ

Модели делают из фарфора, силикона, керамики, стекла, серебра, пластика. Главное назначение аксессуара – предотвращение попадания заварки в чашку. Имеет значение не только материал, но и конструкция. Металлическое устройство может быть круглым или в форме цилиндра. Обязательная деталь – пружинка, открывающая емкость для чайных листьев. Такие аксессуары плохо справляются с фильтрацией, к тому же придают напитку неприятный привкус. Силиконовое ситечко не обеспечивает качественное заваривание напитка. А вот классическая пластиковая модель с крышкой удобна, чай получается ароматным, заварки в воде совсем не остается.

«Доброе утро» (0+), Первый канал

Фото: Essentials/iStock

НАШ КОНСУЛЬТАНТ
колорист, совладелец салона
МОНХОО

Ловушки для цвета

Благородный блонд, задорный рыжий, изысканный каштановый – какие только оттенки для волос не предлагают в салонах красоты. Но эффект от окрашивания не всегда долгий, это связано с неправильным уходом.

Основа стойкости любого цвета – это сохранение целостности внешнего слоя волос, кутикулы. Когда ее чешуйки плотно прилегают друг к другу, пигменту сложнее вымываться. На данном принципе строится весь последующий уход. В салонах предлагают процедуры с долговременным эффектом. Но правильнее делать их перед окрашиванием.

Для домашнего применения разработаны специальные линейки: средства имеют более кислый pH, содержат полимеры и протеины, создающие на поверхности каждого волоса пленку. Она не только препятствует вымыванию пигмента, но и придает прядям заметную гладкость и блеск, делая цвет визуально более насыщенным. Можно использовать и другие косметические линейки. Главное – чтобы их состав не был слишком жирным, ведь масла вымывают краску. Отдавать предпочтение надо легким маскам и кондиционерам, наносить их следует в основном на кончики волос – именно они нуждаются в увлажнении.

СНИЗИТЬ ГРАДУС

Важно защищать волосы от агрессивных воздействий. Термоукладка – один из врагов окрашивания. От высокой температуры некоторые красители выгорают, так как кутикула волоса раскрывается, позволяя цветовым молекулам покидать его структуру. Термозащитные средства создают на поверхности прядей защитный барьер: он не только предотвращает испарение влаги, но и минимизирует тепловое воздействие. Неприятный результат дает контакт с хлорированной водой бассейна. Она окисляет пигмент и приводит к появлению зеленоватых, иногда желтых оттенков. Решает проблему несмываемый кондиционер или молочко. Средство наносят до плавания.

ЛИШНИЙ КОМПОНЕНТ

Разрушающим действием обладает соль: ее содержит не только морская вода, но и многие продукты для объемной укладки. Результат – тусклые, ломкие пряди. Поэтому перед покупкой продукта для стайлинга стоит прочитать этикетку.

Ирина Ломанова, STYLE@ANTENNATV.RU

НА ЗАМЕТКУ

Сезонный уход – важный момент: зимой волосы нуждаются в интенсивном увлажнении несмываемыми средствами, а летом – в усиленной UV-защите. Ультрафиолет тоже способствует потере пигмента.

ВАМ ПРИГОДЯТСЯ

1. Тоник для укрепления и роста волос, LABÁ. **2.** Бальзам увлажняющий для любого типа волос HYDRA, POLUBVI. **3.** Восстанавливающий шампунь с розмарином, Weleda. **4.** Укрепляющий несмываемый крем для волос, «Она иная» B6 + пептид гороха. **5.** Сыворотка для секущихся кончиков волос, Bisou. **6.** Восстанавливающая маска для окрашенных волос ReStart, HIGHLIGHTS cosmetics. **7.** Маска для волос и кожи головы увлажняющая, ECOTRIATRIA. **8.** Увлажняющий кондиционер для волос, Katsuri. **9.** Несмываемая сыворотка-ламинатор, Bondplex, TPECemmé. **10.** Маска для волос с кератином, коллагеном и гиалуроновой кислотой для восстановления структуры волос – BIO KERATIN HAIR MASK, Matsesta. **11.** Маска для бриллиантового блеска волос Glazing Queen Color, Matrix. **12.** Маска холодная реконструкция, Petr Levenpol. **13.** Маска для волос «Питание и восстановление», «Русская косметика». **14.** Липидная маска-минутка для волос X REPAIR 1-MINUTE, BB|One. **15.** Крем-спрей для волос несмываемый, HELDI.

Фото: Signature/iStock, архивы пресс-служб

ФАЗЕНДА

На финишной прямой

Дачный сезон подошел к концу, пришла пора подготовить обитателей участка к зимовке.

НАШ КОНСУЛЬТАНТ
садовод, ландшафтный дизайнер, выпускница Школы садоводства
Рената МАКАРИЧЕВА

САДОВЫЙ МИНИМУМ

До морозов стоит побелить стволы деревьев, чтобы защитить их от солнечных ожогов, ведь снег отражает солнечные лучи и усиливает их действие. Есть другой способ: можно обмотать стволы спанбондом или мешковиной, мера весьма эффективна против грызунов. Обернуть материалом требуется не только плодовые, но и декоративные хвойные растения. Если мышей и зайцев много, можно создать для стволов ограды из сетки с мелкой ячейкой.

При отсутствии дождей деревья надо хорошо полить, влага будет отдавать тепло и спасать корни от промерзания. Процесс нужен и для предотвращения растрескивания коры, причина явления – высыхание тканей. Еще одно преимущество водных процедур – раннее пробуждение культур весной, у них будут силы для образования побегов и набухания почек.

Лучший период для работы – сразу после сбрасывания листвы, но до заморозков. Промочить почву надо хорошо, вылив под взрослое дерево 10–15 ведер воды, под молодое – 5–6.

УТЕПЛЕНИЕ НЕЖЕНОК

Многие растения нуждаются в защите от мороза. Но укрывать их рано опасно, культуры способны пойти в рост. Браться за дело надо, когда дневная температура достигнет отрицательных значений.

В защите нуждаются розы. Кустовые обрезают, оставив 30 см от поверхности почвы. Плетистые склоняют к земле. Основания растений окучивают торфом, опилками или лапником, хвойный аромат будет отпугивать грызунов. А вот солома их привлечет, так что для осеннего мульчирования материал не годится.

Под клематисами и виноградом выстилают лапник и уже на него укладывают свернутые побеги. Прикорневую зону окучивают торфом и накрывают еловыми ветвями.

Если на грядках появились зеленые ростки луковичных, их мульчируют листьями, опилками, сверху распределяют лапник.

ОБМАНУТЬ ВРЕМЯ

Чтобы весной получить ранний урожай, можно провести посадку в октябре – ноябре. Надо правильно выбрать место, грядки желательно разбить на возвышенности, чтобы не было подтопления талыми водами. Можно посеять петрушку, салат, укроп, ранний редис, свеклу, морковь. Посаженные под зиму корнеплоды способны тратить все свои силы на цветение, а не на образование плодов; чтобы этого не случилось, следует выбирать осенние сорта.

Всхожесть при осенней посадке корнеплодов невысокая, поэтому покупать дорогие семена нет смысла.

Ирина Ломанова, STYLE@ANTENNATV.RU

P. S. Рубрика уходит на каникулы, но если есть вопросы по садоводству, присылайте их по адресу STYLE@ANTENNATV.RU с пометкой «Фазенда».

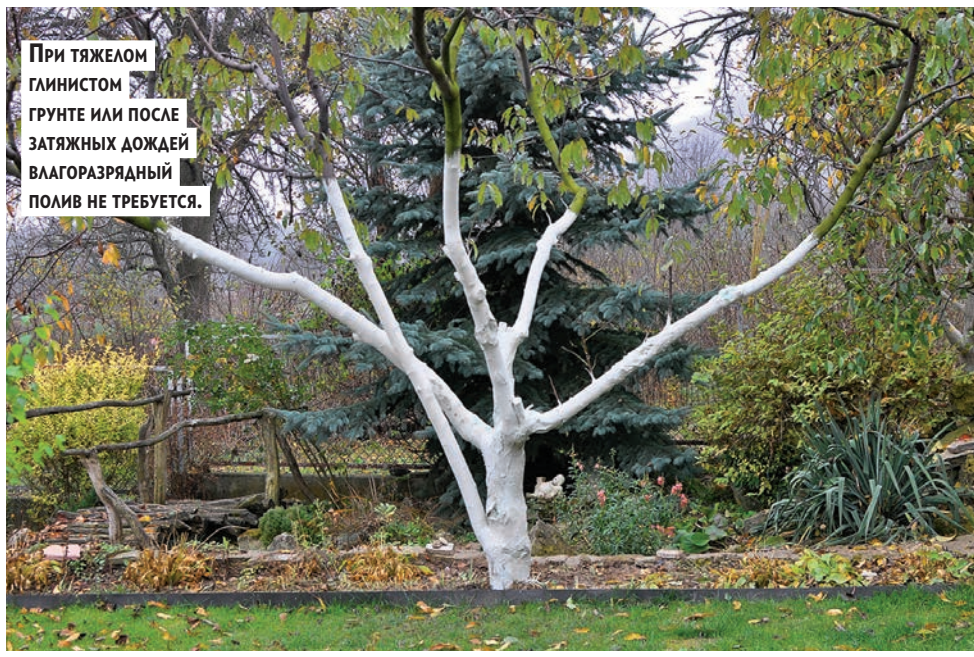

При тяжелом глинистом грунте или после затяжных дождей влагоразрядный полив не требуется.

СЕЙФ ЛОМБАРД
ТОО «Сейф-Ломбард»
ПРОВОДИТ ТОРГИ
НЕВОСТРЕБОВАННОГО ЗАЛОГОВОГО ИМУЩЕСТВА
Режим работы: понедельник-пятница, с 9:00 до 18:00
Справки по телефону:
272-30-91
г. Алматы, ул. Богенбай батыра, 156

ANTENNAS.KZ
Сайт в Интернете «Антенна» в Казахстане». Присоединяйтесь!
Не забудьте: свежий номер "Антенны" каждую среду!