Протокол общественных слушаний в форме открытого собрания по Материалам к заявке на получение экологического разрешения на воздействие по проекту «Пояснительная записка «Технологическая схема производства огнеупорных материалов»

1. Наименование местного исполнительного органа административно-территориальной единицы (областей, городов республиканского значения, столицы, районов, городов областного и районного значения) или аппарата акима соответствующей административно-территориальной единицы (сел, поселков, сельских округов), на территории которого осуществляется деятельность, или на территорию которого будет оказано влияние:

- Управление природных ресурсов и регулирования природопользования Карагандинской области

2. Предмет общественных слушаний:

Материалы к заявке на получение экологического разрешения на воздействие по проекту *«Пояснительная записка «Технологическая схема производства огнеупорных материалов»*

(полное, точное наименование рассматриваемых проектных материалов)

3. Наименование уполномоченного органа в области охраны окружающей среды и местного исполнительного органа (областей, городов республиканского значения, столицы, районов, городов областного и районного значения) или аппарата акима соответствующей административно-территориальной единицы (сел, поселков, сельских округов), в адрес которого направлены документы, выносимые на общественные слушания.

- РГП на ПХВ «Информационно-аналитический центр охраны окружающей среды» при МЭГПР РК;
- ГУ «Управление природных ресурсов и регулирования природопользования Карагандинской области».

4. Местонахождение намечаемой деятельности:

Карагандинская область, Бухар Жырауский район, сельский округ Доскей, с.Доскей.
Координаты угловых точек горного отвода:
1. 49°53'15.12"с.д. 73°16'13.30"в.ш.
(полный, точный адрес, географические координаты территории участка намечаемой деятельности)

5. Наименование всех административно-территориальных единиц, затронутых возможным воздействием намечаемой деятельности:

Карагандинская область, Бухар Жырауский район, сельский округ Доскей, с.Доскей
(перечень административно–территориальных единиц, на территорию которых может быть оказано воздействие в результате осуществления намечаемой деятельности и на территории которых будут проведены общественные слушания)

6. Реквизиты и контактные данные инициатора намечаемой деятельности:

ТОО «Seven Refractories Asia», Карагандинская область, Бухар-Жырауский район, село Доскей, Учётный квартал 028, здание 1655, почтовый индекс 100408 БИН: 150140018203. Директор: Глазунов Максим Александрович. Контакт. тел. + +7 7212 404 777, e-mail: info@sevenrefractories.net

(в том числе точное название, ведомственная подчиненность, юридический и фактический адрес, БИН, ИИН, телефоны, факсы, электронные почты, сайты и другую информацию)

7. Реквизиты и контактные данные составителей отчетов о возможных воздействиях, или внешних привлеченных экспертов по подготовке отчетов по стратегической экологической оценке, или разработчиков документации объектов государственной экологической экспертизы.

ТОО «Сарыарка экология», РК, г. Караганда, район им. Казыбек би, ул. Алиханова, 14Б. БИН: 150640024474, тел. 8 (778) 516-00-85, e-mail: olga_m_2025@inbox.ru. Инженер-проектировщик ТОО «Сарыарка экология» - Матвеева О.В.
(в том числе точное название, юридический и фактический адрес, БИН, ИИН, телефоны, факсы, электронные почты, сайты и другую информацию)

8. Дата, время, место проведения общественных слушаний (дата(-ы) и время открытого собрания общественных слушаний):

Слушание состоялось 22 декабря 2025 года в 10:00:
время начала регистрации участников в 10:01 часов 22.12.2025 г., и далее регистрация продолжалась в ходе проведения слушаний;
время начала общественных слушаний 10:02 часов 10.11.2025 г.;
время окончания общественных слушаний 10:11 часов 10.11.2025 г.
Место проведения общественных слушаний: проведены в форме открытого собрания по адресу: Карагандинская область, Бухар Жырауский район, с.Доскей ул. Тауелсиздик 24А (здание модельной библиотеки с.Доскей).
Ссылка на онлайн подключение для участия в слушаниях на платформе Zoom: https://us06web.zoom.us/j/88613264018?pwd=FCTfzoEHb9wPyDSaS9fbwAoBX9ailA.1
Идентификатор конференции: 886 1326 4018
Код доступа: 114600.
(дата, время начала регистрации участников, время начала общественных слушаний, полный и точный адрес места проведения слушаний. В случае продления общественных слушаний указываются все даты)

9. Копия письма-запроса от Инициатора намечаемой деятельности и копия письма-ответа местных исполнительных органов административно-территориальных единиц (областей, городов республиканского значения, столицы), о согласовании условий проведения общественных слушаний прилагается к настоящему протоколу общественных слушаний

Письмо-запрос и письмо-ответ представлены в Приложениях № 1, 2 к настоящему протоколу общественных слушаний.

10. Регистрационный лист участников общественных слушаний прилагается к настоящему протоколу общественных слушаний.

Регистрационный лист участников представлен в Приложении №3 к настоящему протоколу общественных слушаний.

11. Информация о проведении общественных слушаний распространена на казахском и русском языках следующими способами:

1) на Едином экологическом портале:

https://ecoportal.kz/ раздел «Опубликованные общественные слушания», дата публикации: 21/11/2025 г., ссылка - https://hearings.ndbecology.gov.kz/Public/PubHearings/PublicHearingDetail?

hearingId=29581

2) на официальном интернет-ресурсе местного исполнительного органа (областей, городов республиканского значения, столицы) или официальном интернет-ресурсе государственного органа-разработчика:

сайте местного исполнительного органа ГУ «Управление природных ресурсов и регулирования природопользования Карагандинской области» в разделе «Общественные слушания». Дата публикации: 21/11/2025 г. https://www.gov.kz/memleket/entities/karaganda-tabigat/press/article/details/218555?lang=ru *(наименование и ссылки на официальные интернет–ресурсы и даты публикации)*

3) в средствах массовой информации, в том числе, не менее чем в одной газете, и посредством не менее чем одного теле- или радиоканала, распространяемых на территории соответствующих административно-территориальных единиц (областей, городов республиканского значения, столицы), полностью или частично расположенных в пределах затрагиваемой территории, не позднее чем за двадцать рабочих дней до даты начала проведения общественных слушаний:

газета «Бұқар Жырау жаршысы» №46 (1639) от 22 ноября 2025 года. Представлена к протоколу в Приложении №4.
(название, номер и дата публикации объявления в газете, с приложением сканированного объявления: сканированные титульная страница газеты и страница с объявлением о проведении общественных слушаний)

телеканал «Saryarqa» выход 18 ноября 2025 года. Эфирная справка представлена к протоколу в Приложении №5.
(название теле или радиоканала, дата объявления: электронный носитель с видео- и аудиозаписью объявления о проведении общественных слушаний на теле или радиоканале подлежит приобщению (публикации) к протоколу общественных слушаний)

4) в местах, доступных для заинтересованной общественности на территории соответствующих административно-территориальных единиц (областей, городов республиканского значения, столицы, районов, городов областного и районного значения, сел, поселков, сельских округов), в количестве ___2___ объявлений по адресам:

1) с.Доскей, ул.Доскея 34/2 (здание акимата);
2) с.Доскей, ул. Тәуелсіздік 24А (здание модельной библиотеки села Доскей)
Фотоматериалы объявлений о проведении общественных слушаний представлены в Приложении №6 к настоящему протоколу.

12. Решения участников общественных слушаний:

Согласно данных регистрационного листа участников, на общественные слушания прошли регистрацию 14 человек, из них: 13 человек, участвующие очно, 1 конферец связь .

В качестве секретаря общественных слушаний утверждена кандидатура Исжанов Д. – эколог, проектировщик и представитель ТОО «Сарыарка экология».
Из 14 участников ОС за секретаря Д.Исжанова проголосовали 14 человек, «против» проголосовало - 0 участников, «воздержались» - 0 участников.
(о выборе секретаря. Указать количество участников общественных слушаний «за», «против», «воздержались»)

Предлагаемый регламент проведения общественных слушаний:

1. Выступление докладчика, рассмотрение материалов проекта в форме доклада. Предлагаемый регламент – до 20 минут;
2. Обсуждение доклада. Предлагаемый регламент – до 10 минут;
3. Вопросы, замечания, предложения участников общественных слушаний и ответы на них. Предлагаемый регламент – до 20 минут;
4. Подведение итогов и закрытие общественных слушаний. Предлагаемый регламент – до 5 минут.
Участники общественных слушаний в количестве 14 человек проголосовали «за» и утвердили предложенный регламент, проголосовали «против» - 0 участников, «воздержались» - 0 участников.
(об утверждении регламента. Указать количество участников общественных слушаний «за», «против», «воздержались»)

13. Сведения о всех заслушанных докладах:

Доклад представил:
на русском языке – Исжанов Д. - эколог, проектировщик и представитель ТОО «Сарыарка экология».
(фамилия, имя и отчество (при наличии) докладчика, должность, наименование представляемой организации)

Доклад по Материалам к заявке на получение экологического разрешения на воздействие по проекту «Пояснительная записка «Технологическая схема производства огнеупорных материалов» представлено на казахском и русском языках, количество страниц – 2,5 (участники общественных слушаний отказались от доклада на казахском языке, поэтому он не был прочитан).
(тема доклада, количество страниц, слайдов, файлов, плакатов, чертежей)

Текст доклада по документам, выносимым на общественные слушания, прилагается в Приложении №7 к настоящему протоколу общественных слушаний.

14. Сводная таблица, которая является неотъемлемой частью протокола общественных слушаний, и содержит все замечания и предложения заинтересованных государственных органов и общественности, представленные в письменной форме в соответствии с пунктом 18 настоящих Правил или озвученные в ходе проведения общественных слушаний; ответы и комментарии Инициатора по каждому замечанию и предложению. Замечания и предложения, явно не имеющие связи с предметом общественных слушаний, вносятся в таблицу с отметкой «не имеют отношения к предмету общественных слушаний».

Вопросы, замечания и предложения от представителей общественности: поступили; от заинтересованных государственных органов: не поступили. Сводная таблица вопросов, замечаний и предложений приведена в Приложении №8 к настоящему протоколу.

15. Мнение участников общественных слушаний о проекте и качестве рассматриваемых документов (с обоснованием), заслушанных докладов на предмет полноты и доступности их понимания, рекомендации по их улучшению:

Замечаний, жалоб и предложений от участников общественных слушаний на предмет полноты и доступности понимания доклада не поступило.

На вопросы от представителей общественности во время проведения общественных слушаний, касательно деятельности предприятия, получены ответы, все вопросы сняты, слушания являются состоявшимися.
(фамилия, имя и отчество (при наличии), должность, наименование представляемой организации, мнения и рекомендации)

16. Обжалование протокола общественных слушаний возможно в судебном и досудебном порядке согласно Административному процедурно-процессуальному кодексу Республики Казахстан

17. Председатель общественных слушаний:

<u>Ахметова Г.Т. – руководитель отдела соц.вопросов ГУ Аппарата акима Доскейского с.о.</u>
(имя и отчество (при наличии), должность, наименование организации представителем которой является, подпись, дата)

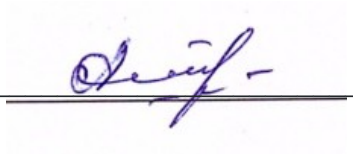
_____ «24» декабря 2025 г.

18. Секретарь общественных слушаний:

<u>Исжанов Д. – эколог, проектировщик и представитель ТОО «Сарыарка экология».</u>
(имя и отчество (при наличии), должность, наименование организации представителем которой является, подпись, дата)

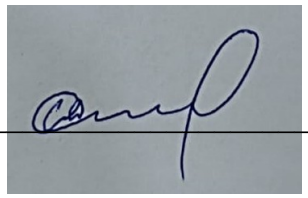
_____ «24» декабря 2025 г.

Приложение №1

Письмо-запрос:

Приложение 3.1.
к Правилам проведения
общественных слушаний

Форма письма-запроса от инициатора общественных слушаний на проведение общественных слушаний в местные исполнительные органы административно-территориальных единиц (района, города)

исходящий номер: 25000435001, Дата: 04/11/2025

(регистрационные данные письма, исходящий номер, дата)

Информируем Вас о: Проведение оценки воздействия на окружающую среду (в том числе сопровождаемой оценкой транграничных воздействий)

(наименование в соответствии с пунктом 12 настоящих Правил)

Будет осуществляться на следующей территории: Карагандинская область, Бухар-Жырауский район, Зеленобалковский с.о., с.Доскей ауылы

(территория воздействия, географические координаты участка)

Предоставляем перечень административно-территориальных единиц, на территорию которых может быть оказано воздействие, и на территории которых будут проведены общественные слушания:

Предмет общественных слушаний: Материалы к заявке на получение экологического разрешения на воздействие по проекту "Пояснительная записка "Технологическая схема производства огнеупорных материалов ТОО "Seven Refractories Asia""

(тема, название общественных слушаний, предмет общественных слушаний в обязательном случае должен содержать точное наименование, место осуществления, срок намечаемой деятельности и наименование инициатора намечаемой деятельности

Просим согласовать нижеуказанные условия проведения общественных слушаний: Карагандинская область, Бухар-Жырауский район, Зеленобалковский с.о., с.Доскей ауылы, улица Тәуелсіздік 24А. Ссылка на онлайн подключение: https://us06web.zoom.us/j/88613264018?pwd=FCTEoEHb9wPyDSaS9fbwAoBX9ailA.1 Идентификатор конференции: 886 1326 4018 Код доступа: 114600 , 22/12/2025 10:00

(место, дата и время начала проведения общественных слушаний)

Место проведения общественных слушаний в населенном (-ых) пункте (-ах) обосновано их ближайшим расположением к территории намечаемой деятельности (км).

Объявление о проведении общественных слушаний на казахском и русском языках будет распространено следующими способами:
газета Бұхар Жырау жаршысы; Телеканал Saryarqa

(наменование газеты, теле- и радиоканала, где будет размещено объявление)

1) с.Доскей, ул.Доскея 34/2 (здание акимата), 2) с.Доскей, ул. Тәуелсіздік 24А (здание модельной библиотекисела Доскей)

(расположение мест, специально предназначенных для размещения печатных объявлений (доски объявлений)

Просим также подтвердить наличие технической возможности организации видеоконференцсвязи в ходе проведения общественных слушаний.
В соответствии с Экологическим кодексом Республики Казахстан и Правилами проведения общественных слушаний, общественные слушания проводятся под председательством представителя местного исполнительного органа соответствующей административно-территориальной единицы (района, города). Местный исполнительный орган обеспечивает видео- и аудиозапись открытого собрания общественных слушаний. Электронный носитель с видео- и аудиозаписью всего хода открытого собрания общественных слушаний с начала регистрации до закрытия общественных слушаний и подведением

итогов слушаний, подлежит приобщению (публикации) к протоколу общественных слушаний.
В соответствии с требованиями законодательства просим обеспечить регистрацию участников общественных слушаний и видео- и аудиозапись общественных слушаний.»
""Seven Refractories Asia"" (Севен Рефракториз Азия) жауапкершілігі шектеулі серіктестігі (БИН: 150140018203), 8-777-213-42-16, info@sevenrefractories.net,

Представитель: Глазунов М.А. - генеральный директор

Составитель отчета о возможных воздействиях : Матвеева О.В. инженер- проектировщик ТОО Сарыарка экология

(фамилия, имя и отчество (при наличии), должность, наименование организации представителем которой является, подпись, контактные данные инициатора общественных слушаний).

Приложение №2

Письмо ответ:

Приложение 3.
к Правилам проведения
общественных слушаний

Форма письма-ответа инициатору общественных слушаний от местных исполнительных органов административно-территориальных единиц (района, города) на проведение общественных слушаний

исходящий номер: 25000435001, Дата: 10/11/2025

(регистрационные данные письма, исходящий номер, дата)

«В ответ на Ваше письмо (исх. №25000435001, от 04/11/2025 (дата)) о согласовании предлагаемых Вами условий проведения общественных слушаний, сообщаем следующее:
«Согласовываем проведение общественных слушаний по предмету Материалы к заявке на получение экологического разрешения на воздействие по проекту "Пояснительная записка "Технологическая схема производства огнеупорных материалов ТОО "Seven Refractories Asia"", в предлагаемую Вами 22/12/2025 10:00, Карагандинская область, Бухар-Жырауский район, Зеленобалковский с.о., с.Доскей ауылы, улица Тәуелсіздік 24А. Ссылка на онлайн подключение: https://us06web.zoom.us/j/88613264018?pwd=FCTfzoEHb9wPyDSaS9fbwAoBX9ailA.1 Идентификатор конференции: 886 1326 4018 Код доступа: 114600 (дату, место, время начала проведения общественных слушаний)»

(к причинам несогласования относятся: место проведения не относится к территории административно-территориальных единиц, на которую может быть оказано воздействие в результате осуществления намечаемой деятельности; дата и время проведения выпадает на выходные и/или праздничные дни, нерабочее время. "Поддерживаем, предложенные Вами способы распространения объявления о проведении общественных слушаний". или "Предлагаем дополнить (заменить) следующими способами, для более эффективного информирования общественности").

«Подтверждаем наличие технической возможности организации видеоконференцсвязи в ходе проведения общественных слушаний».
«Перечень заинтересованных государственных органов: 1. 2.»
""Seven Refractories Asia"" (Севен Рефракториз Азия) жауапкершілігі шектеулі серіктестігі (БИН: 150140018203), 8-777-213-42-16, info@sevenrefractories.net,

Представитель: Глазунов М.А. - генеральный директор

Составитель отчета о возможных воздействиях: Матвеева О.В. инженер- проектировщик ТОО Сарыарка экология

(фамилия, имя и отчество (при наличии), должность, наименование организации представителем которой является, подпись, контактные данные инициатора общественных слушаний).

Приложение №3

Регистрационный лист участников общественных слушаний в форме открытого собрания к протоколу по Материалам к заявке на получение экологического разрешения на воздействие по проекту «Пояснительная записка «Технологическая схема производства огнеупорных материалов»

22 декабря 2025 года в 10:00

Регистрационный лист участников общественных слушаний в форме открытого собрания к протоколу к Проекту «Материалы к заявке на получение экологического разрешения на воздействие по проекту «Пояснительная записка «Технологическая схема производства огнеупорных материалов»

22 декабря 2025 года в 10:00

№ п/п	Фамилия, имя, отчество (при его наличии) участника	Категория участника (представитель заинтересованной общественности, общественности, государственного органа, инициатора)	Контактный номер телефона	Формат участия (очно или посредством конференцсвязи)	Подпись (в случае участия на открытом собрании)
1	Мамбетова Венера Баяновна	житель	8-777-949-02-97	очное	
2	Ватова Самалаш-Нурадиновна	житель	8707 850 0000	очное	
3	Мучабекова Гаухар Улмановна	житель	8-771-283-87-87	очное	
4	Абраева Алмагуль Сагимбаевна	житель	8747652-13-30	очное	
5	Чуйкин Андрей Сергеевич	Предприятие ТОО, Seven Resources Asia	8707 7172240	ОНЛАЙН	
6	Билялова Д	библиотекарь, житель	87016913969	очно	
7	Мажибаева Ф.Р.	жительница	8747649420	очно	
8	Сыздыкова М. К	садовод	7754857888	очное	
9	Сутурбетова Б. А.	библиотекарь, мест. житель	7748468888	очное	
10	Вашева А.О.	сварщик-дисперсионщик	8778408101б	очно	
11	Мука А.М	волкатай	8797762792	очно	
12	Исхонов Д.С.	представитель ТОО "Сарыарка Энергия"	8-701-110-1525	очное	
13	Ахметова Г.Т.	руководитель отдела Г.В. Ахметова Акта Дарийкоз с/о"	8771-284-69-40	очное	
14	Матвеева О.В.	эколог ТОО "Сарыарка	87785160085	онлайн	
15		экология"			

Приложение №4

Jaqsynyń aty ólmeıdi, álimniń haty ólmeıdi

BUQAR JYRAÝ JARSHYSY

№46
(1639)

Buqar jyraý aýdandyq aptalyq gazeti Еженедельная газета Бухар-Жырауского района
Gazet 1939 jyldyń 12 sáýirinen bastap shyǵady Газета издается с 12 апреля 1939 года

22

qarasha 2025 jyl
ноября 2025 года

Құрметті ауыл шаруашылығы қызметкерлері! Қадірлі еңбек ардагерлері!

Сіздерді кәсіби мерекелеріңіз – Ауыл шаруашылығы, тамақ және қайта өңдеу қызметкерлері күнімен шын жүректен құттықтаймыз!

Бұл мереке жерде еңбек ететін, мал шаруашылығымен айналысатын, азық-түлік өнеркәсібінде жұмыс жасайтын, ауданымыздың азық-түліктік қауіпсіздігін қамтамасыз етуге талмай үлес қосып жүрген жандардың еңбегінің жемісі деп біледі-міз.

Халықтың әл-ауқаты мен өмір сапасының жақсы болуы - ауыл шаруашылығының дамуымен тығыз байланысты. Елдігімізді есептеп, мемлекеттігімізді нығайтқан ауыл шаруашылығы саласы мемлекеттік қолдаудың арқасында жаңа деңгейге көтеріліп, ел экономикасын дамыту мен ауыл тұрғындарының әл-ауқатын арттырудағы жетекші күшке айналды.

Осындай жетістіктерге жетуімізге атсалысып, тер төккен баршаңызға істеріңізге адалдықтарыңыз үшін және туған жерге деген сүйіспеншіліктеріңіз үшін алғыс айтамыз.

Осы айтулы күні сіздерге зор денсаулық, отбасыларыңызға амандық тілеймі-міз. Шаруашылықтарыңызда молшылық болып, шаңырақтарыңызда тыныштық, бақыт пен береке орнасын!

Тәуелсіздігімізді баянды етіп, қуатты ел құру жолында бірлесіп атқаратын жұмыстарыңызға қажымас қайрат, толайым табыстар тілеймі-міз!

Ерлан ҚҰСАЙЫН,
Бұқар жырау ауданының
әкімі

Асхат ӘЛИ,
Бұқар жырау аудандық мәслихатының
төрағасы

Уважаемые работники сельского хозяйства! Дорогие ветераны труда!

Сердечно поздравляем Вас с профессиональным праздником – Днём работников сельского хозяйства, пищевой и перерабатывающей промышленности!

Этот праздник – результат труда тех, кто работает на земле, занимается животноводством, трудится в пищевой промышленности и вносит неустанный вклад в обеспечение продовольственной безопасности нашего района.

Благополучие народа и качество жизни напрямую зависят от развития аграрной сферы. Благодаря государственной поддержке, сельское хозяйство, укрепляя государственность и национальную идентичность, вышло на новый уровень и стало движущей силой развития экономики и повышения благосостояния сельчан.

Благодарим всех вас за преданность своему делу и любовь к родной земле, за ваш труд и вклад в эти достижения.

В этот знаменательный день желаем вам крепкого здоровья, благополучия в семьях.

Пусть в хозяйстве будет достаток, а в доме — уют, счастье и радость!

Желаем неиссякаемой энергии и больших успехов в общем деле построения сильной и независимой страны!

Ерлан ҚҰСАЙЫН,
акимы
Бухар-Жырауского района

Асхат ӘЛИ,
председатель
Бухар-Жырауского районного маслихата

Сельское хозяйство - в центре внимания государства

В Астане прошел второй Агрофорум, объединивший представителей аграрного сектора со всех регионов страны. В мероприятии принял участие Президент Республики Казахстан Касым-Жомарт Токаев. Глава государства подчеркнул стратегическую важность развития отечественного АПК, необходимость системной модернизации отрасли и дальнейшего укрепления мер государственной поддержки фермеров.

Участники форума активно обсуждали самые актуальные вопросы, касающиеся будущего аграрного сектора. Среди ключевых тем были: развитие животноводства, обновление и повышение эффективности использования ирригационных систем, внедрение современных цифровых технологий, создание единых информационных платформ для агропромышленного комплекса, а также привлечение зарубежных инвестиций в эту жизненно важную сферу.

В работе Форума приняла участия и делегация Бухар-Жырауского района, в которую вошли сельхозтоваропроизводители и главы крестьянских и фермерских хозяйств. Возглавил делегацию – руководитель отдела сельского хозяйства Манат Курмангалиев.

– В рамках Форума обсуждалось дальнейшее развитие агропромышленного комплекса, - говорит руководитель отдела сельского хозяйства. - Особое внимание Глава государства уделил внедрению инновационных технологий в сельское хозяйство, развитию экспортного потенциала и продовольственной безопасности. Были также рассмотрены вопросы развития отрасли и господдержки АПК. Президент обозначил конкретные шаги, которые позволят сельскому хозяйству устойчиво развиваться и быть конкурентоспособным, чтобы противостоять сегодняшним вызовам.

А.ЖУМАКАЕВА

Уважаемые читатели!

одписаться на районную газету «Бұқар жырау жаршысы» можно и онлайн.
ля оформления подписки быстрым способом доступны два варианта.
ервый вариант – оформить подписку на районную газету можно с помощью Kaspi QR.
слуга доступна только для индивидуальных подписчиков. При оформлении подписки необходимо
зать период подписки и адрес доставки. Фамилия подписчика и его телефон отображаются автома-
ески.
торой способ – подписаться на газету через приложение Kaspi Bank. Для этого необходимо выбрать
ию «Платежи» и отыскать там строчку «Подписка на СМИ». Выбрать название газеты «Бұқар жырау
шысы». ФИО подписчика, его номер телефона отображаются автоматически. Необходимо указать
с доставки. После заполнения формы вам предлагают оплатить услугу (банковская комиссия для
писчиков составляет 0 тенге).
имость подписки для индивидуальных подписчиков:
есяцев – 1995,76 тенге;
месяцев – 3991,52 тенге.

Оставайтесь с «районкой» весь 2026 год!

Азаматтарды тұрғылықты жері бойынша тіркеу тәртібі өзгереді

DIGITAL KAZAKHSTAN

2025 жылғы 24 қарашадан бастап азаматтарды тұрғылықты жері бойынша тіркеу рәсіміне енгізілген өзгерістер күшіне енеді, деп хабарлайды «ҰАТ» АҚ Корпоративтік коммуникациялар департаменті.

Қызмет тек онлайн форматта – eGov.kz электрондық үкімет порталы немесе eGov Mobile мобильді қосымшасы арқылы көрсетіледі.

Тұрғылықты жері бойынша онлайн-тіркеуден өту үшін пайдаланушыға электрондық цифрлық қолтаңба (ЭЦҚ) және оның жеке кабинетіне тіркелген телефон нөмірі (МАБ) қажет. Процедура толық автоматтандырылған және онлайн түрде жүзеге асырылады, бұл қызмет алу уақытын айтарлықтай қысқартады. Сондай-ақ азаматтар бұл қызметті Халыққа қызмет көрсету орталықтарының өзіне-өзі қызмет көрсету аймақтарында онлайн рәсімдей алады.

Қызмет келесі санаттағы азаматтарға көрсетіледі:

- Қазақстан Республикасының азаматтарына, оның ішінде тұрғын үй иелеріне;

- сот шешімімен әрекетке қабілеттісі немесе әрекет қабілеті шектеулі болып танылған 18 жастан асқан азаматтардың қорғаншылары мен заңды өкілдеріне;

- 14-16 жас аралығындағы балалардың ата-аналарына немесе заңды өкілдеріне.

14 жасқа дейінгі балалар жеке тіркеуге тұрғайды. Қазақстан Республикасының Азаматтық кодексінің 16-бабына сәйкес, он төрт жасқа толмаған баланың тұрғылықты жері оның ата-анасының немесе заңды өкілдерінің тұрғылықты жері болып табылады.

14 пен 16 жас аралығындағы балаларды ата-аналары немесе заңды өкілдері тіркейді. Сот шешімімен әрекетке қабілеттісі деп танылған 18 жастан асқан азаматтарды да олардың қорғаншылары eGov.kz порталы арқылы жеке мекенжайға тіркей алады.

Мемлекеттік жалдамалы тұрғын үйде тұратын азаматтарға қатысты да жаңартулар енгізілді. Енді мұндай үйдің жалға алушысы шартта көрсетілген тұлғаларды тұрғылықты жері бойынша тіркей алады. Егер өтініш беруші жалдау шартындағы тізімде болмаса, жүйе өтінішті автоматты түрде қайтарады.

Мемлекеттік жалдамалы тұрғын үйге тіркеу бойынша сұраулар туындаған жағдайда, тұрғын үй орналасқан жердегі жергілікті атқарушы орган жүйеден жан.

Маңызды: егер өтініш беруші өзіне тиесілі емес мекенжайға тіркелуге өтініш берсе, жүйе үй иесіне 1414 нөмірінен SMS-код жібереді. Тұрғын үйдің иесі хабарлама алынған сәттен бастап бір сағат ішінде келісімін растауы қажет.

eGov.kz порталы арқылы қызметті қалай алуға болады:

1. Порталда авторизациядан өтіңіз және мына бөлімге кіріңіз:

2. Азаматтарға → Азаматтық, миграция және иммиграция → Тұрғылықты жері бойынша тіркеу.

3. «Онлайн сұрау» батырмасын басыңыз.

4. Электрондық өтінішті толтырыңыз, ЭЦҚ немесе бір рет тік SMS-код арқылы қол қойыңыз.

5. Қызмет нәтижесін бірін пайдаланыңыз.

5. Өтінім мәртебесін «Хабарламалар» → «Жеке кабинет тізімі» бөлімінен тексеруге болады.

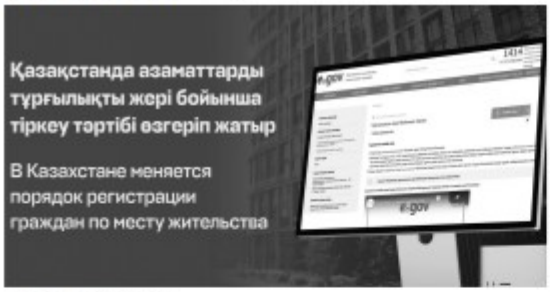

Ереже жаңадан: мектепке дейінгі немесе ұлттық мектептерді қамтитын толмаған балалар, сондай-ақ сот шешімімен әрекетке қабілеттісі немесе әрекет қабілеті шектеулі деп танылған адамдар болып табылатын тұрғын үй мекенжайы бойынша тіркеу тек офлайн – Халыққа қызмет көрсету орталықтарында жүргізіледі.

Онлайн форматқа көшу оң статистикамен расталып отыр. 2025 жылдың басынан бері Қазақстанда тұрғылықты жері бойынша онлайн-тіркеу қызметін шамамен 750 мың адам пайдаланды, бұл көрсетілетін қызметтердің жалпы санының 70 пайыздан астамын құрайды.

Аудандық әдеттегідей көңілі Ботакара көктайы тұрғын, еңбек арналы

Дайырова
Құралай Есмұхамбетқызының
қайтыс болуына байланысты, отбасы мен туған-туыстарына қайғырып, көңіл айтады

Хабарландыру Объявления

В поселке Ботакара по адресу ул. Шопанова, 24Б (напротив парка) установлен аппарат «Живая вода».

Стоимость питьевой воды:
19 литров – 285 тенге,
8 литров – 120 тенге,
5 литров – 75 тенге,
1 литр – 15 тенге.

№145

Хабарландыру

«Seven Refractories Asia» ЖШС «Отқа төзімді материалдар өндірісінің технологиялық схемасы «Түсіндірме жазба» жобасына әсер етуге экологиялық рұқсат алу материалдары бойынша ашық жиналыстар туралы хабарлайды.

Әсер ету аумағы: Қарағанды облысы, Бұқар жырау ауданы, Доскей ауылдық округі, Доскей ауылы. Әсер ету аумағының географиялық координаттары: 49°53'15.12"с.е. 73°16'13.30"ш.б.

Қоғамдық тыңдаулар 2025 жылғы 22 желтоқсанда сағат 10.00-де келесі мекенжай бойынша өтеді: Қарағанды облысы, Бұқар жырау ауданы, Доскей ауылдық округі, Доскей ауылы, Тәуелсіздік көш., 24А (Доскей ауылының модельді кітапхана ғимараты).

Zoom платформасындағы тыңдауларға қатысу үшін онлайн қосылысқа сілтеме: https://us06web.zoom.us/j/88613264018?pwd=FCTfzoEHbSwPyDSaS9fbwAoBX3aiIA.1

Конференция идентификаторы: 886 1326 4018. Кіру коды: 114600.

Жоспарланған қызметтің бастамашысы: «Seven Refractories Asia» ЖШС, Қарағанды облысы, Бұқар жырау ауданы, Доскей ауылы, 028 есептік квартал, здание 1655, пошта индексі: 100408 БСН: 150140018203.

Директор: Глазунов Максим Александрович. Байланыс тел. + +7 7212 464 777, e-mail: info@severefractories.net.

Өзірлеуші: «Сарыарқа экология» ЖШС, ҚР, Қарағанды облысы, Қарағанды қ., Қазыбек би атындағы ауданы, Ағыханов көш., 14Б. БСН: 150640024474. Өкіл: Матвеева О.В. Байланыстар: тел. 8 (778) 516-00-85, e-mail: olga_m_2008@inbox.ru.

Қоғамдық тыңдаулардың материалдарымен https://ndbecology.gov.kz сайтында https://www.gov.kz/memlekettiliegkaraganda-labigat?lang=ru «Қоғамдық тыңдаулар» бөлімінде танысуға болады.

Жобалық материалдар бойынша қосымша ақпаратты 8 (701) 520-52-62 телефондары арқылы сұрауға болады, e-mail: olga_m_2008@inbox.ru.

Ескертулер мен ұсыныстарды «Қарағанды облысының табиғи ресурстар және табиғат пайдалануды реттеу Басқармасы» ММ келесі мекенжайлар бойынша қабылдайды: expertiza.upr_krg@mail.ru және Қарағанды қ., Лобода к., 28. Байланыстар: 8 (7212) 56-81-66.

Объявление

ТОО «Seven Refractories Asia» объявляет о проведении общественных слушаний в форме открытых собраний «Материалы к заявке на получение экологического разрешения на воздействие по проекту «Пояснительная записка «Технологическая схема производства огнеупорных материалов»

Территория воздействия: Карагандинская область, Бухар-Жырауский район, Доскейский сельский округ, с.Доскей.

Координаты угловых точек горного отвода: 49°53'15.12" с.ш. 73°16'13.30" в.ш.

Общественные слушания состоятся 22 декабря 2025 года в 10.00 по адресу: Карагандинская область, Бухар Жырауский район, с.Доскей ул.Тәуелсіздік, 24А (здание модельной библиотеки с.Доскей).

Ссылка на онлайн подключение для участия в слушаниях на платформе Zoom: https://us06web.zoom.us/j/88613264018?pwd=FCTfzoEHbSwPyDSaS9fbwAoBX3aiIA.1

Идентификатор конференции: 886 1326 4018. Код доступа: 114600.

Инициатор намечаемой деятельности: ТОО «Seven Refractories Asia», Карагандинская область, Бухар-Жырауский район, село Доскей, Учётный квартал 028, здание 1655, почтовый индекс: 100408. БИН: 150140018203.

Директор: Глазунов Максим Александрович. Контакты: тел. + +7 7212 464 777, e-mail: info@severefractories.net.

Разработчик: ТОО «Сарыарка экология», РК, Карагандинская область, г.Караганда, район им.Казыбек би, ул.Алиханова, 14Б. БИН: 150640024474. Представитель: Матвеева О.В. Контакты: тел. 8 (778) 516-00-85, e-mail: olga_m_2008@inbox.ru.

С материалами общественных слушаний можно ознакомиться на сайте https://ndbecology.gov.kz и https://www.gov.kz/memlekettiliegkaraganda-labigat?lang=ru в разделе «Общественные слушания».

Дополнительную информацию по проектным материалам можно запросить по тел.: 8 (778) 516-00-85, e-mail: olga_m_2008@inbox.ru.

Замечания и предложения принимает ГУ «Управление природных ресурсов и регулирования природопользования Карагандинской области» по адресам: expertiza.upr_krg@mail.ru и г.Караганда, ул.Лободы, 28. Контакты: 8 (7212) 56-81-66.

Счет на оплату №8

Приложение №5

«ҚАЗАҚСТАН» РЕСПУБЛИКАЛЫҚ ТЕЛЕРАДИОКОРПОРАЦИЯСЫ» АКЦИОНЕРЛІК ҚОҒАМЫНЫҢ ҚАРАҒАНДЫ ОБЛЫСТЫҚ ФИЛИАЛЫ
КАРАГАНДИНСКИЙ ОБЛАСТНОЙ ФИЛИАЛ АКЦИОНЕРНОГО ОБЩЕСТВА «РЕСПУБЛИКАНСКАЯ ТЕЛЕРАДИОКОРПОРАЦИЯ «КАЗАХСТАН»

SARYARQA

13.11.2025 № 3.4-15/590

ЭФИРНАЯ СПРАВКА

Настоящей справкой подтверждаем о том, что 18 ноября 2025г. на телеканале «SARYARQA» размещено видеообъявление – телегазета о проведении общественных слушаний следующего содержания:

«Seven Refractories Asia» ЖШС «Отқа төзімді материалдар өндірісінің технологиялық схемасы «Түсіндірме жазба» жобасына әсер етуге экологиялық рұқсат алу материалдары бойынша анық жиналыстар түріндегі қоғамдық тыңдаулар өткізілетіні туралы хабарлайды.

Әсер ету аумағы: Қарағанды облысы, Бұқар Жырау ауданы, Доскей селолық округі, Доскей ауылы.

Әсер ету аумағының географиялық координаттары:

1. 49°53'15.12"с.е. 73°16'13.30"ш.б.

Қоғамдық тыңдаулар 2025 жылғы 22 желтоқсанда сағат 10:00-де келесі мекенжай бойынша өтеді: Қарағанды облысы, Бұқар Жырау ауданы, Доскей селолық округі, Доскей ауылы, Тәуелсіздік көш., 24А (Доскей ауылының модельді кітапхана ғимараты).

Zoom платформасындағы тыңдауларға қатысу үшін онлайн қосылымға сілтеме:

https://us06web.zoom.us/j/88613264018?pwd=FCTfzoEHb9wPyDSaS9jbvcAoBX9ailA.1

Конференция идентификаторы: 886 1326 4018

Кіру коды: 114600

Жоспарланған қызметтің бастамашысы: «Seven Refractories Asia» ЖШС. Қарағанды облысы, Бұқар Жырау ауданы, Доскей ауылы, 028 есептік квартал, ғимарат 1655, пошта индексі 100408 БСН: 150140018203. Директор: Глазунов Максим Александрович. Байланыс тел. + +7 7212 404 777, e-mail: info@sevenrefractories.net

Әзірлеуші: «Сарыарқа экология» ЖШС, ҚР, Қарағанды облысы, Қарағанды қ., Қазыбек би атындағы ауданы, Әлиханов көш., 14Б. БСН: 150640024474. Өкілі: Матвеева О.В. Байланыстар: тел. 8 (778) 516-00-85, e-mail: olga_m_2008@ inbox.ru.

Қоғамдық тыңдаулардың материалдарымен https://ndbecology.gov.kz сайтында https://www.gov.kz/memleket/entities/karaganda-tabigat?lang=ru «Қоғамдық тыңдаулар» бөлімінде танысуға болады.

Жобалық материалдар бойынша қосымша ақпаратты 8 (701) 520-52-62 телефондары арқылы сұрауға болады, e-mail: olga_m_2008@ inbox.ru.

Ескертулер мен ұсыныстарды «Қарағанды облысының табиғи ресурстар және табиғат пайдалануды реттеу Басқармасы» ММ келесі мекенжайлар бойынша қабылдайды: expertiza.upr_krg@mail.ru және Қарағанды қ., Лобода к., 20. Байланыстар: 8 (7212) 56-81-66».

«ТОО «Seven Refractories Asia» объявляет о проведении общественных слушаний в форме открытых собраний «Материалы к заявке на получение экологического разрешения на воздействие по проекту «Пояснительная записка «Технологическая схема производства огнеупорных

материалов»

Территория воздействия: Карагандинская область, Бухар Жырауский район, сельский округ Доскей, с.Доскей.

Координаты угловых точек горного отвода:

1. 49°53'15.12"с.д. 73°16'13.30"в.ш.

Общественные слушания состоятся: 22 декабря 2025 года в 10:00, по адресу: Карагандинская область, Бухар Жырауский район, с.Доскей ул. Тауелсиздик 24А (здание модельной библиотеки с.Доскей).

Ссылка на онлайн подключение для участия в слушаниях на платформе Zoom:

https://us06web.zoom.us/j/88613264018?pwd=FCTfzoEHb9wPyDSaS9fbvAoBX9ailA.1

Идентификатор конференции: 886 1326 4018

Код доступа: 114600

Инициатор намечаемой деятельности: ТОО «Seven Refractories Asia», Карагандинская область, Бухар-Жырауский район, село Доскей, Учётный квартал 028, здание 1655, почтовый индекс 100408 БИН: 150140018203. Директор: Глазунов Максим Александрович. Контакт. тел. + +7 7212 404 777, e-mail: info@sevenrefractories.net

Разработчик: ТОО «Сарыарка экология», РК, Карагандинская область, г. Караганда, район им. Казыбек би, ул. Алиханова, 14Б. БИН: 150640024474. Представитель: Матвеева О.В. Контакты: тел. 8 (778) 516-00-85, e-mail: olga_m_2008@ inbox.ru.

С материалами общественных слушаний можно ознакомиться на сайте https://ndbecology.gov.kz и https://www.gov.kz/memleket/entities/karaganda-tabiga?lang=ru в разделе «Общественные слушания».

Дополнительную информацию по проектным материалам можно запросить по тел. 8 (778) 516-00-85, e-mail: olga_m_2008@ inbox.ru

Замечания и предложения принимает ГУ «Управление природных ресурсов и регулирования природопользования Карагандинской области» по адресам: expertiza.upr_krg@mail.ru и г. Караганда, ул. Лободы, 20. Контакты: 8 (7212) 56-81-66».

Заказчик – ТОО «Seven Refractories Asia».

Отдел анализа и выпуска эфира **Сулейменова**

Тел.: 8(7212)41-11-25

Приложение №6

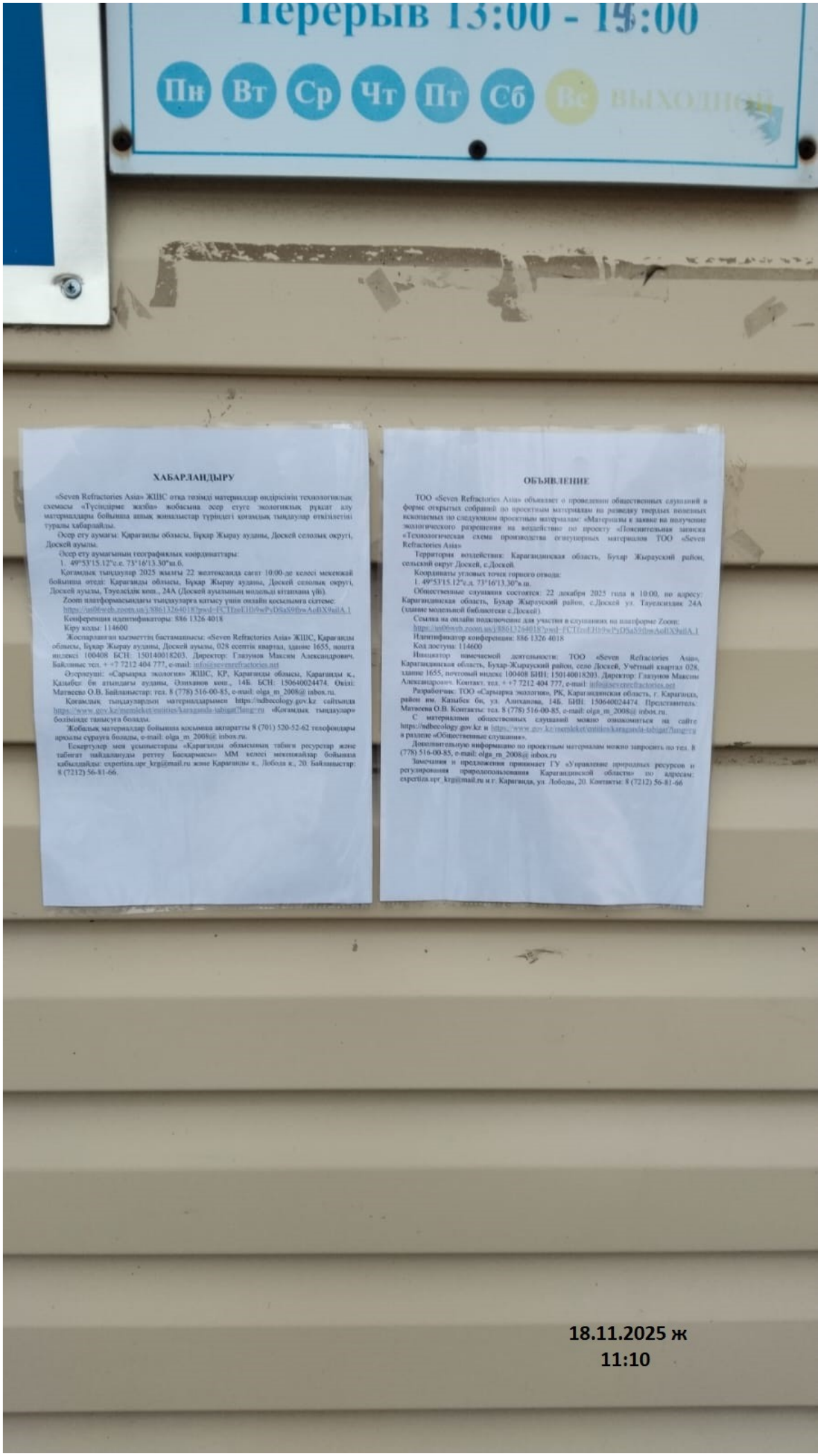

ХАБАРЛАНДЫРУ

«Seven Refractories Asia» ЖШС өтка тізімді материалдар өндірісінің технологиялық схемасы «Түсіндірме жазба» жобасына әсер етуге экологиялық рұқсат алу материалдары бойынша ашық жиналыстар түріндегі қоғамдық тыңдаулар өткізілетіні туралы хабарлайды.

Әсер ету аумағы: Қарағанды облысы, Бұқар Жырау ауданы, Доскей селолық округі, Доскей ауылы.

Әсер ету аумағының географиялық координаттары:

1. 49°53'15.12"с.е. 73°16'13.30"ш.б.

Қоғамдық тыңдаулар 2025 жылғы 22 желтоқсанда сағат 10:00-де келесі мекенжай бойынша өтеді: Қарағанды облысы, Бұқар Жырау ауданы, Доскей селолық округі, Доскей ауылы, Тәуелсіздік көш., 24А (Доскей ауылының модельді кітапхана үйі).

Zoom платформасындағы тыңдауларға қатысу үшін онлайн қосылымға сілтеме:
https://us06web.zoom.us/j/88613264018?pwd=FCTIroEJ1b9wPyD5aS9tbwAoIDX9aiIA.1
Конференция идентификаторы: 886 1326 4018
Кіру коды: 114600

Жобаларлаған кәсіпкерлік бастамашысы: «Seven Refractories Asia» ЖШС, Қарағанды облысы, Бұқар Жырау ауданы, Доскей ауылы, 028 есептік квартал, ғимарат 1655, пошта индексі 100408 БСН: 150140018203. Директор: Глазунов Максим Александрович. Байланыс тел. + +7 7212 404 777, e-mail: info@severerefractories.net

Өтініштің: «Сарыарқа экология» ЖШС, ҚР, Қарағанды облысы, Қарағанды қ., Қазыбек би атындағы ауданы, Олиханов көш., 14Б. БСН: 150640024474. Өкілі: Матвеева О.В. Байланыстар: тел. 8 (778) 516-00-85, e-mail: olga_m_2008@ inbox.ru.

Қоғамдық тыңдаулардың материалдарымен https://ndbecology.gov.kz сайтында https://www.gov.kz/memleket/entities/karaganda-tabigat?lang=ru «Қоғамдық тыңдаулар» бөлімінде танысуға болады.

Жобалық материалдар бойынша қосымша ақпаратты 8 (701) 520-52-62 телефондары арқылы сұрауға болады, e-mail: olga_m_2008@ inbox.ru.

Ескертулер мен ұсыныстарды «Қарағанды облысының табиғи ресурстар және табиғат пайдалануды реттеу Басқармасы» ММ келесі мекенжайлар бойынша қабылдайды: expertiza.upr_krg@mail.ru және Қарағанды қ., Лобода к., 20. Байланыстар: 8 (7212) 56-81-66.

ОБЪЯВЛЕНИЕ

ТОО «Seven Refractories Asia» объявляет о проведении общественных слушаний в форме открытых собраний по проектным материалам на разведку твердых полезных ископаемых по следующим проектным материалам: «Материалы к заявке на получение экологического разрешения на воздействие по проекту «Пояснительная записка «Технологическая схема производства огнеупорных материалов ТОО «Seven Refractories Asia»

Территория воздействия: Карагандинская область, Бухар Жырауский район, сельский округ Доскей, с.Доскей.

Координаты угловых точек горного отвода:

1. 49°53'15.12"с.ш. 73°16'13.30"в.д.

Общественные слушания состоятся: 22 декабря 2025 года в 10:00, по адресу: Карагандинская область, Бухар Жырауский район, с.Доскей ул. Тәуелсіздік 24А (здание модельной библиотеки с.Доскей).

Ссылка на онлайн подключение для участия в слушаниях на платформе Zoom:
https://us06web.zoom.us/j/88613264018?pwd=FCTIroEJ1b9wPyD5aS9tbwAoIDX9aiIA.1
Идентификатор конференции: 886 1326 4018
Код доступа: 114600

Инициатор намечаемой деятельности: ТОО «Seven Refractories Asia», Карагандинская область, Бухар-Жырауский район, село Доскей, Учётный квартал 028, здание 1655, почтовый индекс 100408 БИН: 150140018203. Директор: Глазунов Максим Александрович. Контакт. тел. + +7 7212 404 777, e-mail: info@severerefractories.net

Разработчик: ТОО «Сарыарка экология», РК, Карагандинская область, г. Караганда, район им. Казыбек би, ул. Алиханова, 14Б. БИН: 150640024474. Представитель: Матвеева О.В. Контакты: тел. 8 (778) 516-00-85, e-mail: olga_m_2008@ inbox.ru.

С материалами общественных слушаний можно ознакомиться на сайте https://ndbecology.gov.kz и https://www.gov.kz/memleket/entities/karaganda-tabigat?lang=ru в разделе «Общественные слушания».

Дополнительную информацию по проектным материалам можно запросить по тел. 8 (778) 516-00-85, e-mail: olga_m_2008@ inbox.ru

Замечания и предложения принимает ГУ «Управление природных ресурсов и регулирования природопользования Карагандинской области» по адресам: expertiza.upr_krg@mail.ru и г. Караганда, ул. Лобода, 20. Контакты: 8 (7212) 56-81-66

18.11.2025 ж
11:10

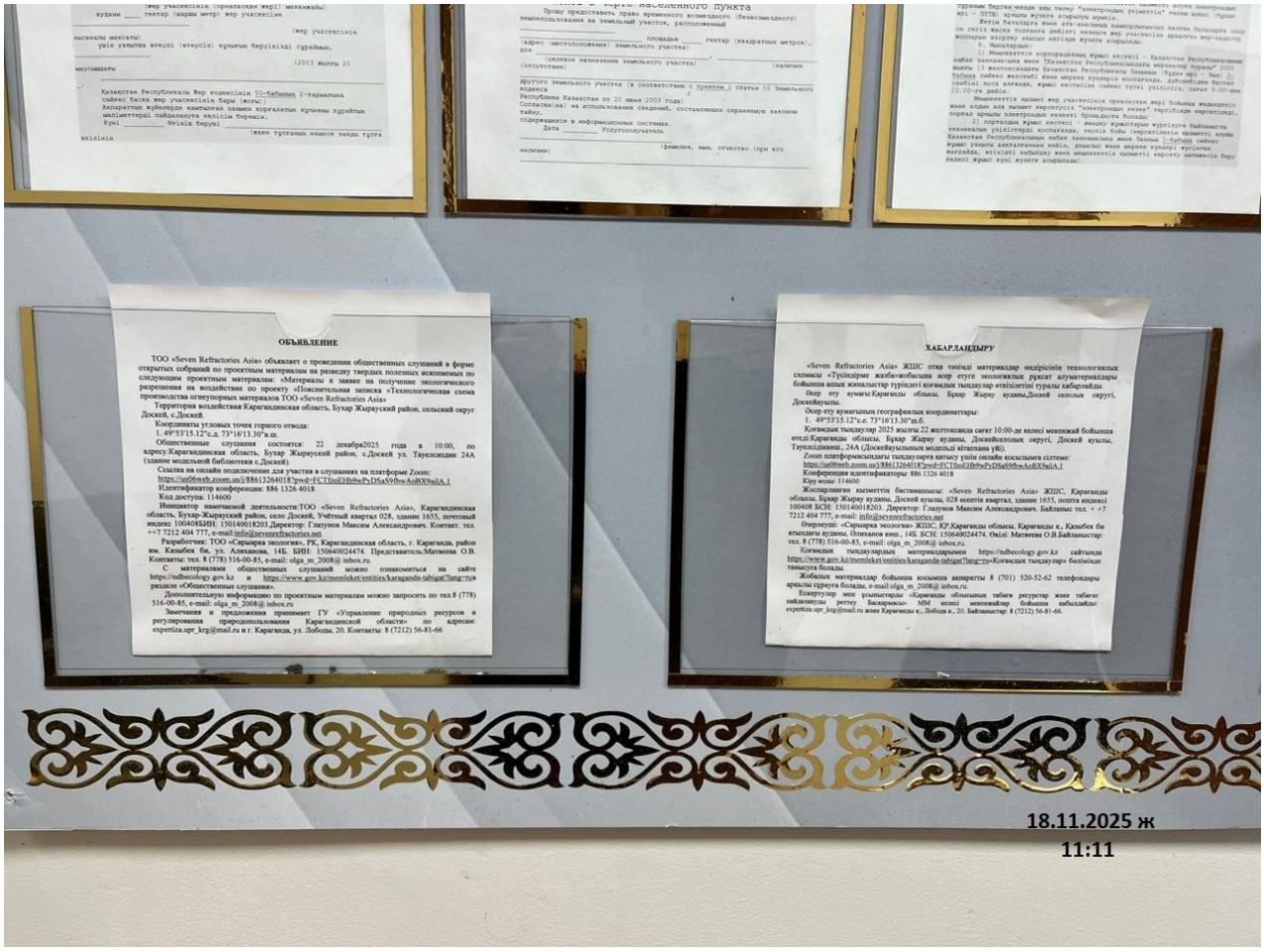

ОБЪЯВЛЕНИЕ

ТОО «Seven Refractories Asia» объявляет о проведении общественных слушаний в форме открытых собраний по проектным материалам на разведку твердых полезных ископаемых по следующим проектным материалам: «Материалы к заявке на получение экологического разрешения на воздействие по проекту «Пояснительная записка «Технологическая схема производства огнеупорных материалов ТОО «Seven Refractories Asia»

Территория воздействия:Карагандинская область, Бухар Жыраулский район, сельский округ Доскей, с.Доскей.

Координаты угловых точек горного отвода:

1. 49°53'15.12"с.ш. 73°16'13.30"в.ш.

Общественные слушания состоятся: 22 декабря2025 года в 10:00, по адресу:Карагандинская область, Бухар Жыраулский район, с.Доскей ул. Тауелсиздик 24А (здание модельной библиотеки с.Доскей).

Ссылка на онлайн подключение для участия в слушаниях на платформе Zoom:

https://us06web.zoom.us/j/88613264018?pwd=ECTIoJIbPnPyD5a6V9wAsdtX9uiA.1

Идентификатор конференции: 886 1326 4018

Код доступа: 114600

Инициатор намечаемой деятельности:ТОО «Seven Refractories Asia», Карагандинская область, Бухар-Жыраулский район, село Доскей, Учётный квартал 028, здание 1655, почтовый индекс: 100408БИН: 150140018203.Директор: Гзакунов Максим Александрович. Контакт. тел. ++7 7212 404 777, e-mail:info@sevenrefractories.net

Разработчик: ТОО «Сарыарка экология», РК, Карагандинская область, г. Караганда, район им. Казыбек би, ул. Алиханова, 14Б, БИН: 150640024474. Представитель:Матвеева О.В. Контакты: тел. 8 (778) 516-00-85, e-mail: olga_m_2008@ inbox.ru.

С материалами общественных слушаний можно ознакомиться на сайте https://mdbecology.gov.kz и https://www.gov.kz/memleket/entities/karaganda-tabigat?lang=ru в разделе «Общественные слушания».

Дополнительную информацию по проектным материалам можно запросить по тел.8 (778) 516-00-85, e-mail: olga_m_2008@ inbox.ru

Замечания и предложения принимает ГУ «Управление природных ресурсов и регулирования природопользования Карагандинской области» по адресам: expertiza.upr_krg@mail.ru в г. Караганда, ул. Лободы, 20. Контакты: 8 (7212) 56-81-66

ХАБАРЛАНДЫРУ

«Seven Refractories Asia» ЖШС отка төзімді материалдар өндірісінің технологиялық схемасы «Түсіндірме жазба»жобасына әсер етуге экологиялық рұқсат алуматериалдары бойынша ашық жиналыстар түрінідегі қоғамдық тыңдаулар өткізілетіні туралы хабарлайды.

Әсер ету аумағы:Қарағанды облысы, Бухар Жырау ауданы,Доскей селолық округі, Доскейауылы.

Әсер ету аумағының географиялық координаттары:

1. 49°53'15.12"с.е. 73°16'13.30"ш.б.

Қоғамдық тыңдаулар 2025 жылғы 22 желтоқсанда сағат 10:00-де өткізі мекенжай бойынша өтеді:Қарағанды облысы, Бухар Жырау ауданы, Доскейселолық округі, Доскей ауылы, Тәуелсіздікөшесі, 24А (Доскейауылының модельді кітапханасы үйі).

Zoom платформасындағы тыңдауларға қатысу үшін онлайн қосылыңыз сілтеме:

https://us06web.zoom.us/j/88613264018?pwd=ECTIoJIbPnPyD5a6V9wAsdtX9uiA.1

Конференция идентификаторы: 886 1326 4018

Кіру коды: 114600

Жоспарланған қызметтің бастамашысы: «Seven Refractories Asia» ЖШС, Қарағанды облысы, Бухар Жырау ауданы, Доскей ауылы, 028 есептік квартал, ғимарат 1655, пошта индексі 100408 БСН: 150140018203. Директор: Гзакунов Максим Александрович. Байланыс тел. ++7 7212 404 777, e-mail: info@sevenrefractories.net

Әзірлеуші: «Сарыарқа экология» ЖШС, ҚР,Қарағанды облысы, Қарағанды қ., Қазыбек би атындағы ауданы, Әлиханов көш., 14Б. БСН: 150640024474. Өкіл: Матвеева О.В.Байланыстар: тел. 8 (778) 516-00-85, e-mail: olga_m_2008@ inbox.ru.

Қоғамдық тыңдаулардан материалдарымен https://mdbecology.gov.kz сайтында https://www.gov.kz/memleket/entities/karaganda-tabigat?lang=ru»Қоғамдық тыңдаулар» бөлімінде танысуға болады.

Жобалық материалдар бойынша қосымша ақпаратты 8 (701) 520-52-62 телефондары арқылы сұрауға болады, e-mail:olga_m_2008@ inbox.ru.

Ескертулер мен ұсыныстарды «Қарағанды облысының табиғи ресурстар және табиғат пайдалануды реттеу Басқармасы» МҚК келесі мекенжайлар бойынша қабылдайды: expertiza.upr_krg@mail.ru және Қарағанды қ., Лободы к., 20. Байланыстар: 8 (7212) 56-81-66.

18.11.2025 ж
11:11

18.11.2025 ж
11:11

«ҚАРАҒАНДЫ ОБЛЫСЫ
БҰҚАР ЖЫРАУ АУДАНЫ
ДОСКЕЙ АУЫЛДЫҚ ОКРУГІ
ӘКІМІНІҢ АППАРАТЫ»
МЕМЛЕКЕТТІК МЕКЕМЕСІ
ГОСУДАРСТВЕННОЕ УЧРЕЖДЕНИЕ
«АППАРАТ АКИМА
ДОСКЕЙСКОГО СЕЛЬСКОГО ОКРУГА
БУХАР-ЖЫРАУСКОГО РАЙОНА
КАРАГАНДИНСКОЙ ОБЛАСТИ»
18.11.2025 ж
11:10

18.11.2025 ж
11:10

Приложение №7

Доклад
к общественным слушаниям в форме открытых собраний по материалам к заявке на получение экологического разрешения на воздействие по проекту «Пояснительная записка «Технологическая схема производства огнеупорных материалов ТОО «Seven Refractories Asia»»

Здравствуйте, уважаемые участники общественных слушаний!

Меня зовут Есжанов Д.Е., я являюсь представителем ТОО «Сарыарка экология», разработавшим экологические проектные материалы к проекту «Пояснительная записка «Технологическая схема производства огнеупорных материалов ТОО «Seven Refractories Asia»».

В настоящем представленном Разделе «Охрана окружающей среды» рассматривается деятельность завода по производству огнеупорных материалов ТОО «Seven Refractories Asia (Севен Рефракториз Азия)». Также на экспертизу будут представлены проект Нормативов допустимых выбросов, Программа управления отходами, Программа производственного экологического контроля и План природоохранных мероприятий. Деятельность завода существующая.

Основанием для разработки новых проектных материалов является: изменение расхода исходного материала (увеличение); корректировка параметров некоторых источников выбросов (увеличение рабочего времени оборудования); добавление источников выбросов загрязняющих веществ.

Согласно пп. 3.1.6 п. 3 Раздела 1 Приложения 2 Экологического кодекса Республики Казахстан промплощадка относится к объектам II категории, как – Производство огнеупорных керамических изделий и строительных керамических материалов с проектной мощностью менее 1 млн штук в год.

Также, решением по определению категории объекта, оказывающего негативное воздействие на окружающую среду от 31.08.2021 года, выданным РГУ «Департамент экологии по Карагандинской области» определена II категория.

Объект – завод по производству огнеупорных материалов расположен в Карагандинской области, Бухар-Жырауский р-он, Доскейский аульный округ, аул Доскей, территория Специальной экономической зоны «Сарыарка».

Завод размещен на земельном участке площадью 5 га, согласно Договору купли-продажи земельного участка №328 от 23.08.2023г.

Ближайшая жилая застройка находится с южной стороны на расстоянии 2200 метров от границы отвода участка, это аул Доскей.

Инициатор намечаемой деятельности ТОО «Seven Refractories Asia». Завод по производству огнеупорных материалов предназначен для обеспечения огнеупорными материалами отраслей промышленности, где используются повышенные температуры.

Проектные материалы разработаны ТОО «Сарыарка экология», имеющем лицензию на экологическое проектирование.

Заводом предусматривается выпуск сухих огнеупорных смесей (линия CASTABLE L1) и пластичных огнеупорных масс (линия THC L2).

Планируемый объем производства сухих огнеупорных смесей – порядка 103024 т в год, пластичных огнеупорных масс – порядка 52560 т в год.

В основу организации производства положены прогрессивные методы с максимальной механизацией и автоматизацией производственных процессов, с использованием современного импортного высокопроизводительного оборудования.

В составе завода предусматривается полный набор основных и складских помещений, оборудования, обеспечивающий выполнение всех работ, связанных с производственной деятельностью.

В здании предусмотрены: склад сырья №1; склад сырья №2; производственный цех №1; производственный цех №2; помещение с баком масла; венткамера; склад готовой

продукции; электрощитовая; компрессорная; венткамера; лаборатория; комната мастера; узел ввода; комната приема пищи; мужской гардероб для уличной, домашней и спецодежды; душевые; санузлы; кладовая уборочного инвентаря; слесарная мастерская.

В качестве сырья для огнеупорных смесей и пластичных масс выступают следующие материалы:

1. Огнеупорные материалы
2. Лёточные материалы.

Основная часть сырья на завод доставляется ж/д транспортом в вагонах. Для разгрузки вагонов предусмотрена рампа с навесом и пандусами. Разгрузка сырья из вагонов производится вилочными погрузчиками грузоподъемностью 2,5 т и 3,5 т. По пандусу вилочными погрузчиками сырье транспортируется на склад сырья №1 и склад сырья №2.

Часть сырья поступает автомобильным транспортом (1 фура в день), разгрузка производится внутри складов хранения сырья.

Сырье со складов в производственный цех №1 и производственный цех №2 к технологическим линиям доставляется вилочными погрузчиками.

Производство сухих огнеупорных масс происходит в следующей последовательности: 1) Загрузка сырья; 2) Дозирование; 3) Смешивание; 4) Фасовка и упаковка; 5) Укладка на паллеты мешков по 25 кг.

Производство пластичных масс происходит в следующей последовательности: 1) Загрузка сырья; 2) Дозирование; 3) Смешивание; 4) Выдавливание; 5) Упаковка.

Данными проектными материалами рассматривается деятельность завода в течение 2026-2035гг.

В настоящее время в Республике Казахстан действуют санитарные правила «Санитарно-эпидемиологические требования к санитарно-защитным зонам объектов, являющихся объектами воздействия на среду обитания и здоровье человека», утверждены Приказом и.о. Министра здравоохранения Республики Казахстан от 11 января 2022 года № ҚР ДСМ-2, в соответствии с которыми, данная намечаемая деятельность, для которой осуществляется оценка воздействия на окружающую среду, рассматривается как неклассифицированный вид деятельности. В связи с этим, были проведены расчеты рассеивания выбросов в атмосферу для всех загрязняющих веществ. Критерием для определения размера СЗЗ является соответствие на ее внешней границе и за ее пределами концентрации загрязняющих веществ ПДК для атмосферного воздуха населенных мест. На основании этих расчетов было установлена расчетная санитарно-защитная зона 280 м.

Анализ результатов расчета показал, что на границе жилой зоны намечаемой деятельности не отмечается превышения расчетных максимальных приземных концентраций загрязняющих веществ над значениями ПДК, установленными для воздуха населенных мест, ни по одному из рассматриваемых веществ. В атмосферный воздух будут выделяться вещества 26и наименований.

Оценка воздействия на водные ресурсы. Непосредственно на участке земли под размещение завода поверхностных водотоков и водоемов не имеется.

Ближайший поверхностный водный объект – река Кокбулак, расположена на расстоянии 5,5 км восточнее от участка намечаемой деятельности.

Предприятие не будет осуществлять сбросов непосредственно в поверхностные водные объекты прилегающей территории, поэтому прямого воздействия на поверхностные воды не окажет.

Растительный и животный мир. Прямого воздействия путем изъятия объектов животного и растительного мира не предусматривается. Косвенное воздействие носит допустимый характер, необратимых последствий не прогнозируется. Работы производственного объекта планируется проводить в пределах производственной площадки, в пределах существующего здания.

Разработанной программой управления отходами предусматривается, что в процессе производственных работ на заводе образуются 6 видов отходов: твердые бытовые отходы, промасленная ветошь, отработанные ртутьсодержащие лампы, огарки сварочных электродов, мешки полипропиленовые, отходы медпункта.

Все образованные на предприятии отходы будут полностью вывозиться на утилизацию или захоронение согласно заключенным договорам со специализированными предприятиями.

В рамках **производственного экологического контроля** планируется производить Мониторинг атмосферного воздуха на источниках. Мониторинг будет осуществляться балансовым (расчетным) методом.

Разработанным **Планом природоохранных мероприятий** предусматриваются мероприятия, направленные на снижение выбросов, например, проверка и обслуживание аспирационных систем, осуществление профилактического осмотра и ремонта технологического оборудования, а также, в целях исключения загрязнения земель организуется учет и своевременный вывоз отходов спец. предприятиями по договору.

В непосредственной близости от района расположения объекта историко-архитектурные памятники, охраняемые объекты, археологические ценности, а также особо охраняемые и ценные природные комплексы (заповедники, заказники, памятники природы) отсутствуют.

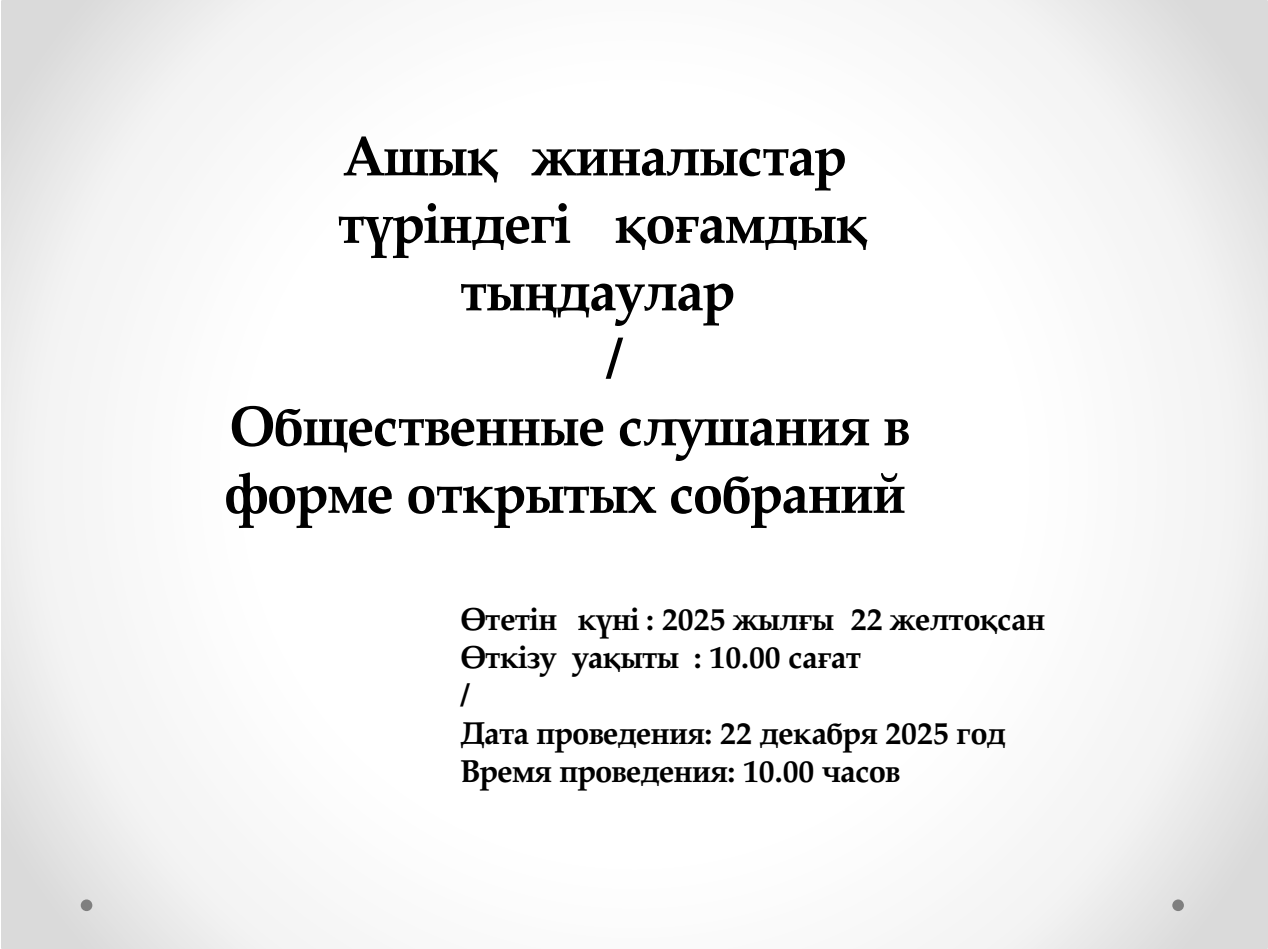

Қоғамдық тыңдаулардың тақырыбы:
Предмет общественных слушаний:

«Seven Refractories Asia» ЖШС отқа төзімді материалдарды өндірудің технологиялық схемасы» түсіндірме жазбасы» жобасы бойынша қоршаған ортаға әсерге рұқсат алуға өтінім беру материалдары
/
Материалы к заявке на получение экологического разрешения на воздействие по проекту «Пояснительная записка «Технологическая схема производства огнеупорных материалов ТОО «Seven Refractories Asia»»

Жоспарланған қызметтің бастамашысы / Инициатор намечаемой деятельности:
ТОО «Seven Refractories Asia (Севен Рефракториз Азия)» ЖШС

Зауыттың орналасқан жері
Месторасположение завода

Сайттың орналасқан жері (спутниктік сурет)
Расположение участка (космоснимок)

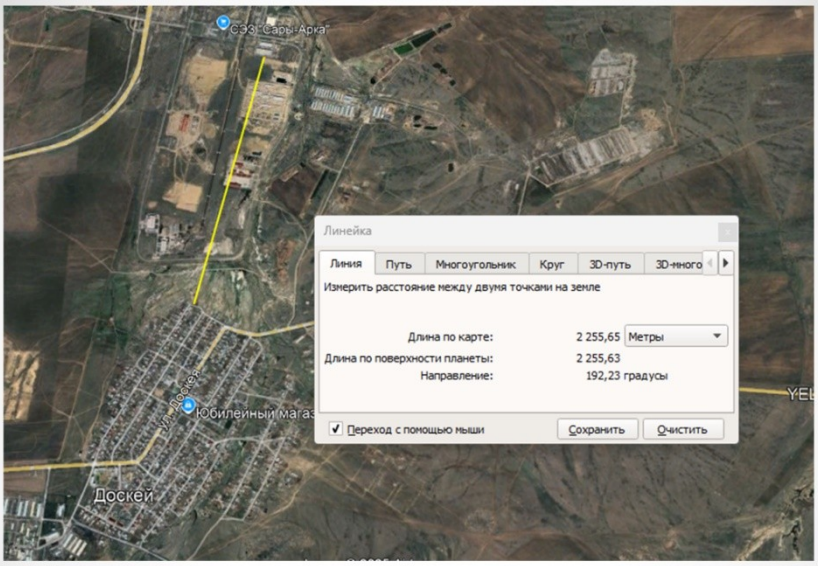

Зауыттан жақын жердегі тұрғын алабына дейінгі қашықтық (Доскей ауылы)
Расстояние от завода до ближайшей жилой зоны (поселок Доскей)

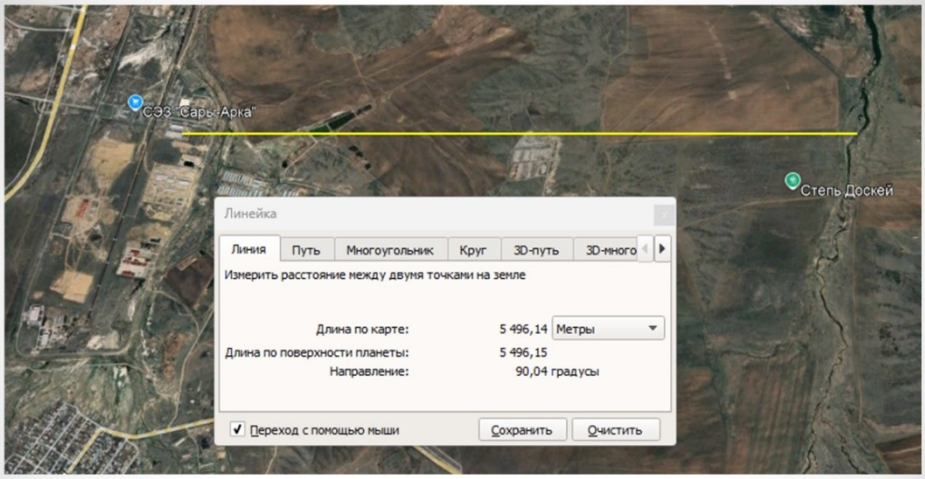

Өсімдіктің жер үсті су көздеріне қатысты орналасуы
(Көкбұлақ өзені)
Расположение завода относительно поверхностных водных источников
(река Кокбулак)

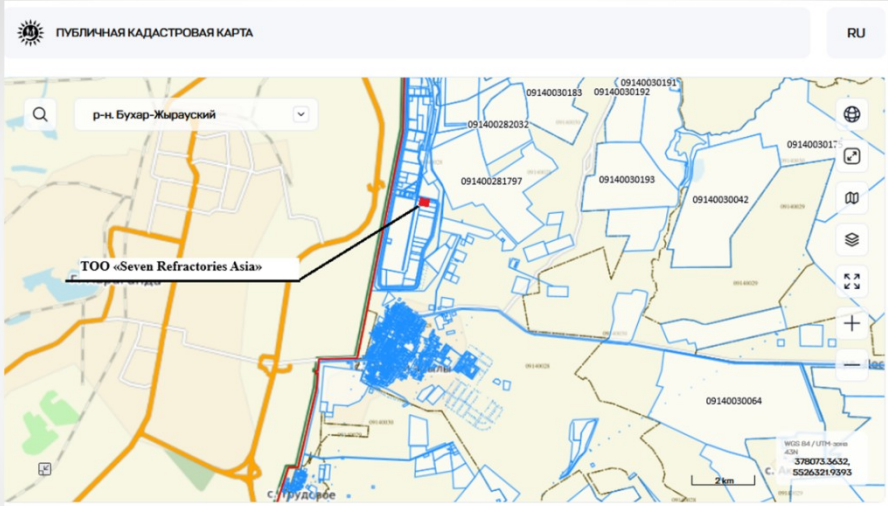

Қоғамдық кадастрлық картадағы жұмыс орнының орналасуы
Расположение участка работ на публичной кадастровой карте

Зауыттың жұмыс режимі:
– Жылдағы жұмыс күндерінің саны – 365;
– Шикізат пен материалдарды темір жол көлігінен түсіру бойынша жұмыс күндерінің саны – 365;
– Тәулігіне жұмыс ауысымының саны – 3;
– Темір жол көлігінен шикізат пен материалдарды қабылдау бойынша тәулігіне жұмыс ауысымының саны – 3;
– Жұмыс ауысымының ұзақтығы – 8 сағат.

Режим работы завода:
– количество рабочих суток в году - 365;
– количество рабочих суток по выгрузке сырья и материалов с железнодорожного транспорта - 365;
– количество рабочих смен в сутки - 3;
– количество рабочих смен в сутки по приему сырья и материалов с железнодорожного транспорта - 3;
– продолжительность рабочей смены - 8 ч.

Приложение №8

Сводная таблица вопросов, замечаний и предложений по Материалам к заявке на получение экологического разрешения на воздействие по проекту «Пояснительная записка «Технологическая схема производства огнеупорных материалов» по полученных до и во время проведения общественных слушаний в форме открытого собрания

22 декабря 2025 года

№ п/п	Замечания и предложения участников (фамилия, имя и отчество (при наличии) участника, должность, наименование представляемой организации)	Ответы на замечания и предложения (фамилия, имя и отчество отвечающего, должность, наименование представляемой организации)	Примечание (снятое замечание или предложение, «не имеет отношения к предмету общественных слушаний»)
Замечаний и предложений от участников не поступило			
Заинтересо-ванный государ-ственный орган	**Замечания и предложения**	**Ответы на замечания и предложения (фамилия, имя и отчество отвечающего, должность, наименование представляемой организации)**	**Примечание (снятое замечание или предложение)**
Замечаний и предложений от заинтересованных государственных органов не поступило.			