«2026-2035 ж. ж. арналған ұсақтап сұрыптау қондырғысы бойынша қоршаған ортаға әсер етуге рұқсат алу үшін нормативтік құжаттар»

Ашық жиналыстар нысанында өткізілетін қоғамдық тыңдаулар хаттамасы

1. Аумағында қызмет жүзеге асырылатын немесе аумағына ықпал етілетін әкімшілік-аумақтық бірліктің (облыстардың, республикалық маңызы бар қалалардың, астананың, аудандардың, облыстық және аудандық маңызы бар қалалардың) немесе тиісті әкімшілік-аумақтық бірліктің (ауылдардың, кенттердің, ауылдық округтердің) әкімі аппаратының жергілікті атқарушы органының атауы: *«Жамбыл облысы әкімдігінің табиғи ресурстар және табиғат пайдалануды реттеу басқармасы» КММ*

2. Қоғамдық тыңдаулардың тақырыбы: *«2026-2035 ж. ж. арналған ұсақтап сұрыптау қондырғысы бойынша қоршаған ортаға әсер етуге рұқсат алу үшін нормативтік құжаттар»*

3. Қоғамдық тыңдауларға шығарылатын құжаттар жіберілген қоршаған ортаны қорғау саласындағы уәкілетті органның және облыстың, республикалық маңызы бар қалалардың, астананың жергілікті атқарушы органының (облыстардың, республикалық маңызы бар қалалардың, астананың, аудандардың, облыстық және аудандық маңызы бар қалалардың) немесе тиісті әкімшілік-аумақтық бірліктің (ауылдардың, кенттердің, ауылдық округтердің) әкімі аппаратының атауы..
РГП на ПХВ «Информационно-аналитический центр охраны окружающей среды» при МЭГПР РК

4. Көзделіп отырған қызметтің орналасатын жері:
Жамбыл облысы, Жамбыл ауданы, Акбастау а.о..

5. Көзделіп отырған қызметтің ықтимал әсеріне қатысы бар барлық әкімшілік-аумақтық бірліктердің атауы:
Жамбыл облысы, Жамбыл ауданы, Акбастау а.о., географиялық координаттары: 43°57'08"СЕ 71° 04'05"ШБ

6. Бастамашының деректемелері және байланыс деректері: *«Zhambyl Keramzit Company» ЖШС, Тараз қ, Махамбет батыр к. 4, БСН 041240010618, тел. +7 7474318423. keramzit.list@mail.ru. Директор Шарманов Е.*

7. Ықтимал әсерлер туралы есептерді әзірлеушілердің немесе стратегиялық экологиялық бағалау жөніндегі есептерді дайындау бойынша сырттан тартылған сарапшылардың немесе мемлекеттік экологиялық сараптама объектілерінің құжаттамасын әзірлеушілердің деректемелері мен байланыс деректері.
"Эко-Лимитед" ЖШС г.Тараз, ҚАРАСУ ы.а., 16 үй, БИН170440027019 басшысы Саткенов Р. Т. тел.: +77021573190

8. Қоғамдық тыңдаулар өткізілетін күн, уақыт, орын (қоғамдық тыңдаулардың ашық жиналысы өткізілетін күн (күндер) және уақыт): *Жамбыл ауданы, Акбастау а.о., Бирлесу-Енбек а., Абай Кунанбаев, 41В. Өткізу уақыты: 29/12/2025 ж.сағат 11:00*

9. Бастамашы жіберген сұрату хатының көшірмесі және қоғамдық тыңдауларды өткізу шарттарын келісу туралы әкімшілік-аумақтық бірліктердің жергілікті атқарушы органдары ұсынған жауап хаттың көшірмесі осы қоғамдық тыңдаулар хаттамасына қоса беріледі.
Қосымша1

10. Қоғамдық тыңдауларға қатысушыларды тіркеу парағы осы қоғамдық тыңдаулар хаттамасына қоса беріледі.. *Қосымша2*

11. Қоғамдық тыңдаулар өткізу туралы ақпарат қазақ және орыс тілдерінде келесі жолдармен таратылды:

1) Ақпараттық жүйеде;

2) жергілікті атқарушы органның (облыстың, республикалық маңызы бар қаланың, астананың) ресми интернет-ресурсында немесе әзірлеуші мемлекеттік органның ресми интернет-ресурсында

Жамбыл облысының Табиғи ресурстар және табиғат пайдалануды реттеу басқармасы;

3) қоғамдық тыңдаулар басталған күнге дейін жиырма жұмыс күнінен кешіктірмей, бұқаралық ақпарат құралдарында, оның ішінде кемінде бір газетте және қатысы бар аумақтың шегінде толық немесе ішінара орналасқан тиісті әкімшілік-аумақтық бірліктердің (облыстың, республикалық маңызы бар қаланың, астананың) аумағында таратылатын кемінде бір теле- немесе радиоарна арқылы бұқаралық ақпарат құралдарында: *Қосымша 3*

Областық газет Магнолия

Жүгіртпе жол Тараз24

4) тиісті әкімшілік-аумақтық бірліктердің (облыстардың, республикалық маңызы бар қалалардың, астананың, аудандардың, облыстық және аудандық маңызы бар қалалардың, ауылдардың, кенттердің, ауылдық округтердің) аумағында мүдделі жұртшылық үшін қолжетімді орындарда, Жамбыл ауданы, Акбастау а.о., Бирлесу-Енбек а., Абай Кунанбаев, 41В мекенжайы бойынша 2 дана хабарландыру.

Осы қоғамдық тыңдау хаттамасына фотоматериалдар қоса беріледі.

12. Қоғамдық тыңдауларға қатысушылардың шешімдері::

Қоғамдық тыңдауды қоғамдық тыңдау төрағасы Оспанова Салтанат Өденбай қызы *ашты*

Қоғамдық тыңдау төрағасы қоғамдық тыңдау хатшысын сайлап, қоғамдық тыңдау регламентін бекітуді ұсынды.

1. Қоғамдық тыңдау хатшысы болып Мамбетов Дәулет *сайлауды ұсынды*

Қоғамдық тыңдауларға қатысушылардың санын көрсету: "қарсы емес" Бірауыздан *"қарсы"* жоқ, *"қалыс қалды"* жоқ

2. Қоғамдық тыңдау регламентін бекіту.

Қоғамдық тыңдауларға қатысушылардың санын көрсету: "қарсы емес" Бірауыздан *"қарсы"* жоқ, *"қалыс қалды"* жоқ

Шешімі:

1. Қоғамдық тыңдау хатшысы болып Мамбетов Дәулет *сайлау*

2. *Қоғамдық тыңдау регламентін бекіту.*

13. Барлық тыңдалған баяндамалар туралы мәліметтер:

Бірінші баяндамашы «ЭКО-ЛИМИТЕД» ЖШС Момбеков Даулет

Қоғамдық тыңдауларға шығарылып отырған құжаттар бойынша баяндамалардың мәтіні осы қоғамдық тыңдаулар хаттамасына қоса беріледі. *Қосымша 4*

14. Мүдделі мемлекеттік органдар мен жұртшылықтың осы Қағидаларының 18-тармағына сәйкес жазбаша нысанда ұсынылған немесе қоғамдық тыңдауларды өткізу барысында айтылған барлық ескертулер мен ұсыныстарын, әрбір ескерту және ұсыныс бойынша бастамашының жауаптары мен түсініктемелерін қамтитын жиынтық кесте. Қоғамдық тыңдаулардың тақырыбына мүлде қатысы жоқ ескертулер мен ұсыныстар кестеге "қоғамдық тыңдаулардың тақырыбына қатысы жоқ" деген белгімен енгізіледі.

15. Қоғамдық тыңдауларға қатысушылардың жоба және қаралатындардың сапасы туралы пікірі (негіздемесімен), құжаттардың, тыңдалған баяндамалардың толықтығы және оларды түсінудің қолжетімділігі тұрғысынан, оларды жақсарту бойынша ұсынымдар:

16. Қоғамдық тыңдаулар хаттамасына шағымдану Қазақстан Республикасының Әкімшілік рәсімдік-процестік кодексіне сәйкес сот және сотқа дейінгі тәртіппен мүмкін болады.

17. Қоғамдық тыңдаулардың төрағасы:: Осмонова С.Ө

„Аудандық а.о бас маманы **«29»_12_2025 ж.**

18. Қоғамдық тыңдаулардың хатшысы:: Момбеков Д.К

„Эко-Лимитед" ЖШС бас маманы **«29»_12_2025 ж.**

р/с №	Қатысушылардың ескертулері мен ұсыныстары (қатысушының тегі, аты, әкесінің аты (бар болса), лауазымы, өкілі болып отырған ұйымның атауы)	Ескертулер мен ұсыныстарға жауаптар (жауап берушінің тегі, аты, әкесінің аты (бар болса) және/немесе лауазымы, өкілі болып отырған ұйымның атауы)	Ескерту (алынып тасталған/алынбаған ескерту немесе ұсыныс, "қоғамдық тыңдау тақырыбына қатысы жоқ")
1			

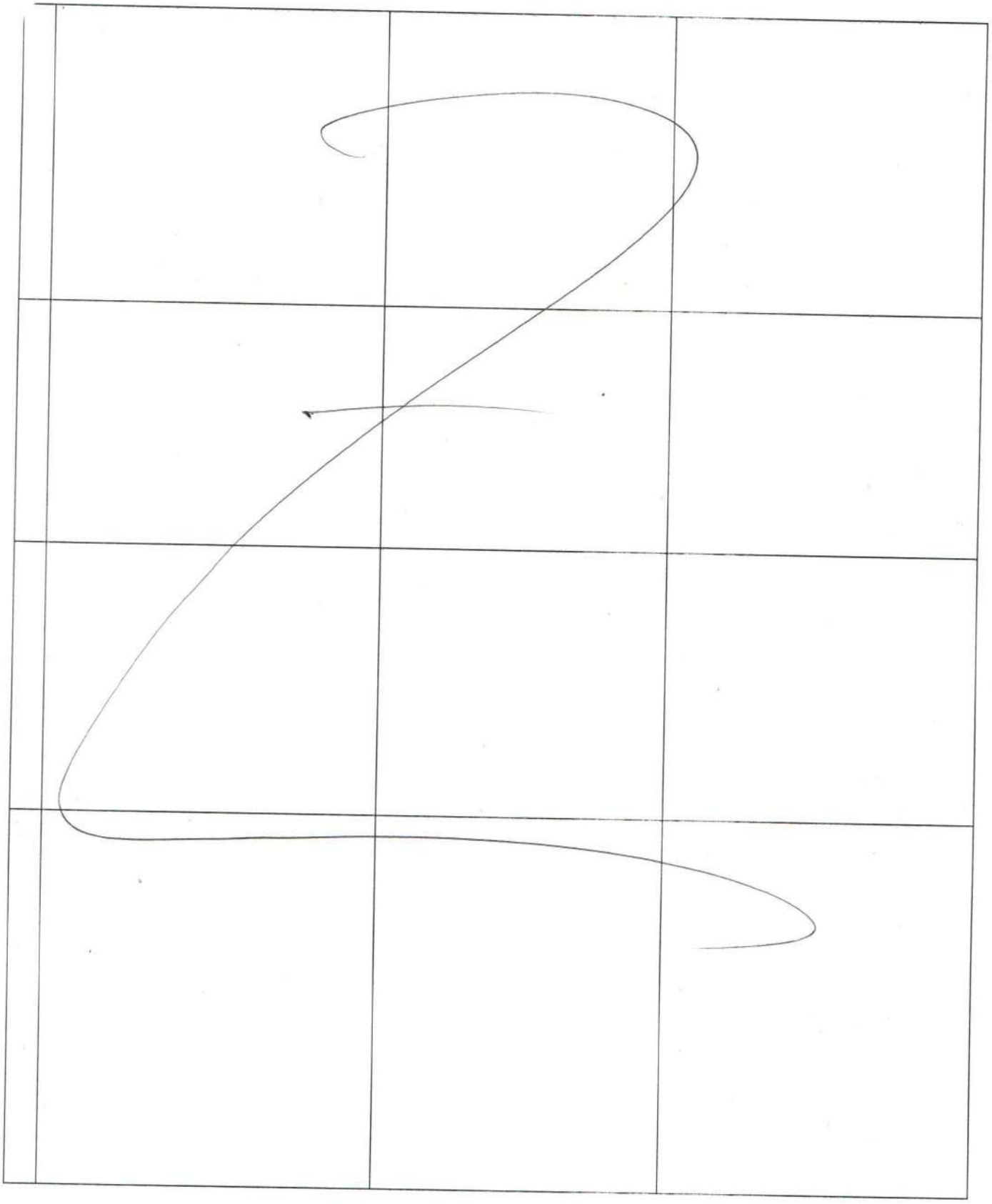

Приложение 3.
к Правилам проведения
общественных слушаний

Форма письма-ответа инициатору общественных слушаний от местных исполнительных органов административно-территориальных единиц (района, города) на проведение общественных слушаний

исходящий номер: 25471931001, Дата: 20/11/2025

(регистрационные данные письма, исходящий номер, дата)

«В ответ на Ваше письмо (исх. №25471931001, от 19/11/2025 (дата)) о согласовании предлагаемых Вами условий проведения общественных слушаний, сообщаем следующее:

«Согласовываем проведение общественных слушаний по предмету Нормативные документы для получения разрешения на воздействия в окружающую среду для дробильно сортировочного узла» на 2026-2035 г.г., в предлагаемую Вами 29/12/2025 11:00, Жамбылская область, Жамбылский район, Акбастауский с.о., с.Бирлесу-Енбек, улица Абая Кунанбаева, 41В(дату, место, время начала проведения общественных слушаний)»

(к причинам несогласования относятся: место проведения не относится к территории административно-территориальных единиц, на которую может быть оказано воздействие в результате осуществления намечаемой деятельности; дата и время проведения выпадает на выходные и/или праздничные дни, нерабочее время. "Поддерживаем, предложенные Вами способы распространения объявления о проведении общественных слушаний". или "Предлагаем дополнить (заменить) следующими способами, для более эффективного информирования общественности").

«Подтверждаем наличие технической возможности организации видеоконференцсвязи в ходе проведения общественных слушаний».

«Перечень заинтересованных государственных органов: 1. 2.»

Товарищество с ограниченной ответственностью '"Zhambyl Keramzit Company'"' (БИН: 041240010618), +7(702)-777-98-80, keramzit.list@mail.ru, ndbecology.gov.kz

Представитель: Момбеков Д. К.

Составитель отчета о возможных воздействиях: ТОО "ЭКО-ЛИМИТЕД"

(фамилия, имя и отчество (при наличии), должность, наименование организации представителем которой является, подпись, контактные данные инициатора общественных слушаний).

«Zhambyl Keramzit Company»ЖШС 2026-2035 ж. ж. арналған ұсақтап сұрыптау қондырғысы бойынша қоршаған ортаға әсер етуге рұқсат алу үшін нормативтік құжаттар» Ашық жиналыстар нысанында өткізілетін қоғамдық тыңдаулар хаттамасының қоғамдық тыңдауларға қатысушылардың тіркеу парағы

№ р/с	Қатысушының аты-жөні	Қатысушы санаты (мүдделі жұртшылықтың, жұртшылықтың, мемлекеттік органның өкілі, Бастамашы)	Байланыс телефон нөмірі	Қатысу форматы (жеке немесе конференц-байланыс арқылы)	Қолы (ашық жиналыска катысқан жағдайда)
1	2	3	4	5	6
1.	Ҳарабенова К.М.	бас маман	87475654943	жеке	
2	Оспанова С. У.	бас маман	87059681385	жеке	
3	Жұртай Қ. Б.	маман	87766675127	жеке	
4.	Ферзоменбекова Ж.Ж.	маман	87071306188	жеке	
5	Мотлонова Д	лаборант	87477369110	жеке	
6	А. Аманбаева	лаборант	87474958475	жеке	
7	Жанабаева Т.	Қарапшы	87073910210	жеке	
8	Жакипова Г.	техничка	87071070125	жеке	

1	2	3	4	5	6
	Асхакова	вахтер	87476578076		
	Манабаева Х	еден нущкы	87074936277	неке	

Магнолия Магнолия Магнолия Магнолия Магнолия Магнолия Магнолия

МАГНОЛИЯ

«Индивидуальный предприниматель Магнолия
РК, юр. Адрес: г.Тараз, А. Апсеметова, 44
Факт.адрес: пр. Жамбыла, 170
тел.8(72622) 34-62-80, 8702-231-0165
ИИН 930826400407 р\с KZ98551H129002474KZT
АО "Банк Фридом Финанс Казахстан"

№ 170-98 «25» НОЯБРЯ 2025 ГОД

ЭФИРНАЯ СПРАВКА

Рекламное агентство ТОО «Компания Магнолия» подтверждает, что действительно оказало услуги по размещению рекламно-информационного материала на телеканале **Taraz24 с 25 ноября по 27 ноября 2025 года.**

ТЕКСТ Хабарландыру
«Zhambyl Keramzit Company»ЖШС 2026-2035 ж. ж. арналған ұсақтап сұрыптау қондырғысы бойынша қоршаған ортаға әсер етуге рұқсат алу үшін нормативтік құжаттар" бойынша ашық жиналыс арқылы қоғамдық тыңдаулар өткізілетіні туралы хабарлайды.
Өтетін орны: Жамбыл ауданы, Ақбастау а.о., Бирлесу-Енбек а., Абай Кунанбаев, 41В. Өткізу уақыты: 29/12/2025 ж.сағат 11:00.
Конференцияға қосылу https://meet.qosyl.kz/meeting?room=988089282906
Әсер ету аумағы: Жамбыл ауданы, Ақбастау а.о., географиялық координаттары: а 42°55′34.9″ с.б. 71°04′39.0″ ш.е.
Ескертулер мен ұсыныстарды ҰДБ ақпараттық жүйесіне (ndbecology.gov.kz), сондай-ақ ЖАО сайтына (gov.kz/memleket/entities/zhambyl-tabigat) жолдауға болады. ЖАО Жамбыл облысы әкімдігінің Табиғи ресурстар және табиғат пайдалануды реттеу басқармасы" КММ, мекенжайы Тараз қаласы, Абай көшесі 133а 8 (7262) 43-68-08, s.agabek@zhambyl.gov.kz.
Бастамашы: «Zhambyl Keramzit Company» ЖШС, Тараз қ, Махамбет батыр к. 4, БСН 041240010618, тел. +7 7474318423. keramzit.list@mail.ru. Директор Шарманов Е.
Орындаушы: "Эко-Лимитед" ЖШС г.Тараз, КАРАСУ ы.а., 16 үй, БИН170440027019 басшысы Саткенов Р. Т. тел.: +77021573190

Объявление
ТОО «Zhambyl Keramzit Company» объявляет о проведении общественных слушаний в форме открытого собрания по «Нормативные документы для получения разрешения на воздействия в окружающую среду для дробильно сортировочного узла» на 2026-2035 г.г.»
Место проведения: Жамбылский район, Акбастауский с.о., с.Бирлесу-Енбек, улица Абая Кунанбаева, 41В. Время проведения: 29/12/2025 г. в 11:00.
Подключиться к конференции https://meet.qosyl.kz/meeting?room=988089282906
Территория воздействия: Жамбылский район, Акбастауский с.о., географические координаты: а 42°55′34.9″ с.ш. 71°04′39.0″ в.д.
Замечания и предложения принимаются в информационной системе НДБ (ndbecology.gov.kz), а также на сайте МИО (gov.kz/memleket/entities/zhambyl-tabigat) МИО КГУ «Управление природных ресурсов и регулирования природопользования акимата Жамбылской области», адрес г.Тараз, ул.Абая 133А 8 (7262) 43-68-08, s.agabek@zhambyl.gov.kz
Инициатор: ТОО «Zhambyl Keramzit Company», г.Тараз, Махамбет батыр к. 4, БСН 041240010618, тел. +7 7474318423. keramzit.list@mail.ru. Директор Шарманов Е.
Исполнитель проекта: ТОО "Эко-Лимитед" г.Тараз, мкр. КАРАСУ, 16, БИН170440027019 директор Саткенов Р. Т. тел.: +77021573190

Размещение на двух языках. Рекламный материал выходит по Жамбылской области и в городе Тараз

Начальник ИП Магнолия Медьярова А.Б.

magnolia.kz
gazeta_magnoliya

МАГНОЛИЯ

ЕЖЕНЕДЕЛЬНАЯ ОБЛАСТНАЯ ГАЗЕТА ИЗДАЕТСЯ С 1 ИЮНЯ 1995 ГОДА ДЕНЬ ВЫХОДА - СРЕДА

Еженедельная областная газета

Издается с 1 июня 1995 года

№ 45-46 (1776)
25 ноября 2025 г.

Размеры пособии в 2026 году - 2 стр.

Закон об искуственном интелекте- 3 стр.

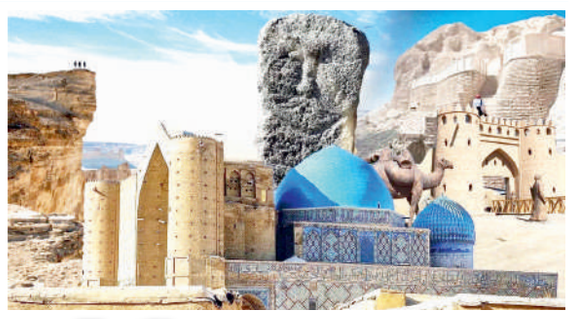

Топ-10 исторических мест в Казахстане - 9 стр.

Стартовало строительство парогазовой станции

В Жамбылской области дан старт строительству новой парогазовой электростанции мощностью 50 МВт

Символическая церемония закладки капсулы состоялась с участием акима региона Ербола Карашукеева.

В мероприятии приняли участие также представители инвесторов, подрядных организаций и журналисты республиканского пресс-тура Жамбыл Invest: новые проекты — новые рабочие места.

Выступая на церемонии, глава области подчеркнул значимость проекта для дальнейшего социально-экономического развития региона.

- Доступная и надежная электроэнергия является ключевым фактором для промышленного роста и привлечения инвестиций, а также создаёт условия для запуска новых предприятий и модернизации инфраструктуры.

Парогазовая станция станет важным элементом в обеспечении энергодостаточности области и позволит внедрить современные, более экологичные технологии генерации, - сказал он.

Проект реализуется в селе Кызылтан Жамбылского района компанией ТОО «GES Мырзатай».

Общий объем инвестиций составляет 60 миллиона долларов США. Реализация предусматривает два этапа: на первом будет построена станция мощностью 50 МВт, на втором мощность увеличится до 150 МВт. Таким образом, общий объем генерации в будущем составит 200 МВт.

По информации руководителя проекта Хоу Чуаньцюня, необходимая подготовительная работа уже проведена: оформлен земельный участок площадью семь гектаров, завершены инженерные и гидрогеологические исследования, пробурена скважина глубиной 185 метров, определён генеральный подрядчик и получены технические условия на подключение к газоснабжению.

На этапе строительства планируется задействовать около 500 специалистов. После ввода объекта в эксплуатацию будет создано 80 постоянных рабочих мест.

В настоящее время в Жамбылской области функционируют 24 энергетических объекта суммарной мощностью 1721,3 МВт. Крупнейшим из них остается «Жамбыл ГРЭС» мощностью 1107 МВт.

По итогам 10 месяцев 2025 года объем производства электроэнергии в регионе составил 3,6 миллиарда кВт-ч, что на 21% превышает показатель аналогичного периода прошлого года.

Пресс-служба акима Жамбылской области

Футбольную академию строят в Жамбылской области

В регионе дан старт строительству новой футбольной академии. В церемонии закладки капсулы принял участие аким Жамбылской области Ербол Карашукеев, который подчеркнул важность проекта для развития детско-юношеского футбола и подготовки будущих профессиональных спортсменов.

Ербол Карашукеев подчеркнул, что Жамбылская область всегда занимала особое место в развитии отечественного футбола и воспитала многих известных игроков. Он добавил, что строительство академии станет важным шагом в укреплении системы подготовки юных спортсменов и создаст условия для дальнейшего роста футбола в регионе.

В церемонии также участвовали генеральный секретарь Казахстанской федерации футбола Давид Лория и исполнительный директор благотворительного фонда Halyk Галымбек Жаксылыков. По их оценке, реализация проекта позволит сформировать новое поколение футболистов, способных достойно представлять страну на высоких уровнях соревнований.

Свои поздравления высказали и известные спортсмены — футбольный ветеран Георгий Хутиди и воспитанник ФК «Тараз» Нуркен Мазбаев, поблагодарившие инициаторов и партнеров проекта.

Стоимость проекта составляет около 3,5 млрд тенге.

Академия будет оснащена современными тренировочными площадками и оборудованием, а процесс подготовки выстроят на научных методиках под руководством опытных тренеров.

Для юных спортсменов будет построено общежитие на 100 мест.

Завершение строительства ожидается в 2027 году.

Проект реализуется совместно Казахстанской федерацией футбола, благотворительным фондом Halyk и акиматом Жамбылской области.

Казахстанские молодые футболисты сотворили сенсацию в Европе

Юношеская сборная Каахстана по футболу (возраст игроков до 17 лет) сенсационно выиграла отборочную группу предварительного раунда квалификации на чемпионат Европы-2026. соперниках у казахстанцев были сверстники из развитых в футбольном отношении стран — Нидерландов, Хорватии и Албании.

Особенно важна была победа в стартовом матче против Хорватии — хозяев группы. Казахстанская молодежь не просто оказывала достойное сопротивление команде из страны с сильными футбольными традициями, но и выиграла со счетом 2:1. В следующем раунде Казахстан потерпел поражение от Нидерландов 1:4, а завершающем туре у Казахстана снова победа со счетом 2:1 над Албанией. В итоге с шести баллами Казахстан занял первое место, далее расположились команды Хорватии. Нидерландов (четыре очка) и Албании (один балл).

— Уверенные, дерзкие пацаны у нас растут, — сказал генеральный секретарь Казахстанской федерации футбола Давид Лория об успешном выступлении.

Генсек отметил, что этот результат является важным шагом для развития казахстанского молодежного футбола и высоко оценил коллективный дух, трудолюбие и профессиональную подготовку команды. Давид Лория призвал игроков выйти на следующий этап с такой же уверенностью и правильным планом без остановки. В следующем этапе квалификации у Казахстана будут еще более сильные соперники — это 28 команд, занявших первые два места во всех отборочных группах. Они выступают в Лиге А и разыграют семь путевок в на юношеский Евро-2026, который пройдет в Эстонии, а также на чемпионат мира, запланированный в Катаре. Какие именно команды станут соперниками сборной Казахстана U-17, станет известно 10 декабря.

Что касается футбольных академий, учениками которых являются игроки юношеской сборной Казахстана U-17 образца 2025 года, то подавляющее большинство обучаются в академии «Кайрата» (11 игроков). 5 футболистов делегировала академия другого алматинского клуба «Жас Кыран», столько же — академия карагадинского «Шахтера». Академию «Ордабасы» в нынешней сборной U-17 представляют 2 игрока, еще по одному футболисту в сборную отправили «Мактаарал», «Актобе», «Атырау» и «Сьон» (Швейцария).

Александр Бублик завершил сезон-2025 с рекордными призовыми

На официальном сайте ATP появилась информация о достижениях лучшего теннисиста Казахстана в прошедшем сезоне. В частности, в нынешнем сезоне ATP Бублик заработал 2905991 долларов (около 1,5 млрд тенге), что для него стало рекордным показателем, а его общий карьерный доход составил 10646354 доллара (5,5 млрд тенге). По итогам года он занимает 11-е место в рейтинге ATP, что является для него наивысшей позицией за всю карьеру.

В 2025 году Бублик одержал победу в четырех турнирах, а за всю карьеру выиграл восемь титулов.

Спортсмен получил гражданство Казахстана в ноябре 2016 года. До этого он выступал под флагом России.ого труда на уровне области и страны.

По сообщениям информагентств

ПРОПАЖА

*утерянную печать ТОО «ART PAINT считать недействительной

* утерянное положение юр. лица Байзаского филиала Потребительского кооператива «ПК Сенім недвижимость» считать недействительным

* утерянное удостверение личности на имя Джазыковой Нурилы Орысбаевны считать недействительным

* утерянную печать ИП «SKS Service» считать недействительным

* утеряно свидетельство о праве собственности от 27.06.2023 года №1851 по адресу город Тараз, микрорайон «Алатау» дом 39, кв 19 считать недействительным

*утеряна орденская книжка «Куміс Алқа» на имя Толканбаева Шолпан считать недействительным

НАСЛЕДСТВО

* открылось наследство после смерти. Ф.И.О: Абдусатаров Абдувасыт Абдрахманович, дата смерти: 30 мая 2025 года, наследникам обращаться в течение месяца со дня опубликования настоящего объявления в нотариальную контору по адресу: ул. Болтирик шешен, 7А к нотариусу Тазабаевой З.М

* открылось наследство после смерти. Ф.И.О: Абдусатарова Михриниса Мирусмановна, дата смерти: 07 февраля 2025 года, наследникам обращаться в течение месяца со дня опубликования настоящего объявления в нотариальную контору по адресу: ул. Болтирик шешен, 7А к нотариусу Тазабаевой З.М

* открылось наследство после смерти. Ф.И.О: Александров Валерий Алексеевич, дата смерти: 29 октября 2025 года, наследникам обращаться в течение месяца со дня опубликования настоящего объявления в нотариальную контору по адресу: мкр. Мынбулак, 31/31 к нотариусу Калабаеву Д.И.

* открылось наследство после смерти. Ф.И.О: Амиров Руслан Хасенович, дата смерти: 21 сентября 2025 года, наследникам обращаться в течение месяца со дня опубликования настоящего объявления в нотариальную контору по адресу: пр.Жамбыла, 180в к нотариусу Койбакову С.Ш.

* открылось наследство после смерти. Ф.И.О: Анисимова Екатерина Даниловна, дата смерти: 28 августа 2001 года, наследникам обращаться в течение месяца со дня опубликования настоящего объявления в нотариальную контору по адресу: ул. Байзак батыра, 195 А к нотариусу Шанбаевой Ш.Р

* открылось наследство после смерти. Ф.И.О: Байганусов Мухтар Жубаевич, дата смерти: 28 мая 2025 года, наследникам обращаться в течение месяца со дня опубликования настоящего объявления в нотариальную контору по адресу: мкр. Мынбулак, 1/36 к нотариусу Джуматаевой Л.Н..

* открылось наследство после смерти. Ф.И.О: Баскакова Анастасия Ильинична, дата смерти: 01 июня 2025 года, наследникам обращаться в течение месяца со дня опубликования настоящего объявления в нотариальную контору по адресу: пр. Толе би, 75/3 к нотариусу Кенже Г.

* открылось наследство после смерти. Ф.И.О: Беляков Евгений Александрович, дата смерти: 12 ноября 2025 года, наследникам обращаться в течение месяца со дня опубликования настоящего объявления в нотариальную контору по адресу: 6/8 к нотариусу Лагашкиной А.С.

* открылось наследство после смерти. Ф.И.О: Бондаренко Мария Ивановна, дата смерти: 12 августа 2025 года, наследникам обращаться в течение месяца со дня опубликования настоящего объявления в нотариальную контору по адресу: 6/8 к нотариусу Лагашкиной А.С.

* открылось наследство после смерти. Ф.И.О: Валиев Борис Николаевич, дата смерти: 13 июня 2009 года, наследникам обращаться в течение месяца со дня опубликования настоящего объявления в нотариальную контору по адресу: ул. Болтирик шешен, 7А к нотариусу Тазабаевой З.М

* открылось наследство после смерти. Ф.И.О: Дуйсебаев Абдыкул Керимбаевич, дата смерти: 04 июня 2025 года, наследникам обращаться в течение месяца со дня опубликования настоящего объявления в нотариальную контору по адресу: 8/16Б к нотариусу Айтановой К.С.

* открылось наследство после смерти. Ф.И.О: Жуманова Зейнеп, дата смерти: 03 марта 2009 года, наследникам обращаться в течение месяца со дня опубликования настоящего объявления в нотариальную контору по адресу: ул. Желтоксан, 76/20 к нотариусу Азимкуловой А.К

* открылось наследство после смерти. Ф.И.О: Конырбаев Оразалы Орысбекович, дата смерти: 17 октября 2025 года, наследникам обращаться в течение месяца со дня опубликования настоящего объявления в нотариальную контору по адресу: Жуалынский р-н, с. Б.Момышулы, ул.Б.Усенова, 65 А к нотариусу Онгарбаевой Л.М.

* открылось наследство после смерти. Ф.И.О: Конырбаева Амантай Абсултановна, дата смерти: 12 июня 2017 года, наследникам обращаться в течение месяца со дня опубликования настоящего объявления в нотариальную контору по адресу: Жуалынский р-н, с. Б.Момышулы, ул.Б.Усенова, 65 А к нотариусу Онгарбаевой Л.М.

* открылось наследство после смерти. Ф.И.О: Лочман Борис Викторович, дата смерти: 07 июля 2025 года, наследникам обращаться в течение месяца со дня опубликования настоящего объявления в нотариальную контору по адресу: 6/8 к нотариусу Лагашкиной А.С.

* открылось наследство после смерти. Ф.И.О: Машковцев Андрей Владимирович, дата смерти: 28 октября 2025 года, наследникам обращаться в течение месяца со дня опубликования настоящего объявления в нотариальную контору по адресу: 6/8 к нотариусу Лагашкиной А.С.

* открылось наследство после смерти. Ф.И.О: Мухамедшин Хасан Минитатович, дата смерти: 30 мая 2025 года, наследникам обращаться в течение месяца со дня опубликования настоящего объявления в нотариальную контору по адресу: ул. Желтоксан, 76/20 к нотариусу Азимкуловой А.К

* открылось наследство после смерти. Ф.И.О: Ногайбекова Мейрамкул Амангельдиевна, дата смерти: 06 июня 2025 года, наследникам обращаться в течение месяца со дня опубликования настоящего объявления в нотариальную контору по адресу: мкр. Мынбулак, 31/31 к нотариусу Калабаеву Д.И.

* открылось наследство после смерти. Ф.И.О: Салимбаев Адилбек Жакаевич, дата смерти: 18 июня 2025 года, наследникам обращаться в течение месяца со дня опубликования настоящего объявления в нотариальную контору по адресу: Жуалынский р-н, с. Б.Момышулы, ул.Б.Усенова, 65 А к нотариусу Онгарбаевой Л.М.

* открылось наследство после смерти. Ф.И.О: Сергеева Галина Николаевна, дата смерти: 31 марта 2025 года, наследникам обращаться в течение месяца со дня опубликования настоящего объявления в нотариальную контору по адресу: пр. Абая, 153 к нотариусу Арипжановой И.М.

* открылось наследство после смерти. Ф.И.О: Силантьев Николай Николаевич, дата смерти: 01 июня 2025 года, наследникам обращаться в течение месяца со дня опубликования настоящего объявления в нотариальную контору по адресу: пр. Абая, 153 к нотариусу Арипжановой И.М.

* открылось наследство после смерти. Ф.И.О: Турсинбаев Темирхан Калиевич, дата смерти: 12 июня 2023 года, наследникам обращаться в течение месяца со дня опубликования настоящего объявления в нотариальную контору по адресу: 2 пр. Г.Рахимова, 1а к нотариусу Зайнидинову М.М.

* открылось наследство после смерти. Ф.И.О: Турсынбаев Кали, дата смерти: 24 июня 2010 года, наследникам обращаться в течение месяца со дня опубликования настоящего объявления в нотариальную контору по адресу: 2 пр. Г.Рахимова, 1а к нотариусу Зайнидинову М.М.

* открылось наследство после смерти. Ф.И.О: Фазлиева Кабира, дата смерти: 09 октября 2025 года, наследникам обращаться в течение месяца со дня опубликования настоящего объявления в нотариальную контору по адресу: Сарыкемер, ул.Медеулова, 64а к нотариусу Коскеевой С.Ж.

* открылось наследство после смерти. Ф.И.О: Фролова Наталья Константиновна, дата смерти: 19 сентября 2025 года, наследникам обращаться в течение месяца со дня опубликования настоящего объявления в нотариальную контору по адресу: 8/10/31 к нотариусу Байжанову Р.Б.

* открылось наследство после смерти. Ф.И.О: Хавитурин Алексей Евгеньевич, дата смерти: 22 ноября 2003 года, наследникам обращаться в течение месяца со дня опубликования настоящего объявления в нотариальную контору по адресу: ул. Байзак батыра, 195 А к нотариусу Шанбаевой Ш.Р

* открылось наследство после смерти. Ф.И.О: Шукуралиева Махила Валижановна, дата смерти: 12 июля 2022 года, наследникам обращаться в течение месяца со дня опубликования настоящего объявления в нотариальную контору по адресу: 8/10/31 к нотариусу Байжанову Р.Б.

* открылось наследство после смерти. Ф.И.О: Акпанбетов Аскар Мелдекулулы, дата смерти: 03 октября 2025 года, наследникам обращаться в течение месяца со дня опубликования настоящего объявления в нотариальную контору по адресу: Жамбылский р-н, с. Аса, ул. Абая, 111 к нотариусу Журжаевой Ж.К.

* открылось наследство после смерти. Ф.И.О: Дурсунов Шахман Халисович, дата смерти: 28 октября 2025 года, наследникам обращаться в течение месяца со дня опубликования настоящего объявления в нотариальную контору по адресу: пр.Жамбыла, 180в к нотариусу Койбакову С.Ш.

* открылось наследство после смерти. Ф.И.О: Нуртазина Галина Орманбековна, дата смерти: 05 сентября 2025 года, наследникам обращаться в течение месяца со дня опубликования настоящего объявления в нотариальную контору по адресу: 2 пр. Г.Рахимова, 1а к нотариусу Зайнидинову М.М.

* открылось наследство после смерти. Ф.И.О: Свиридюк Петр Михайлович, дата смерти: 21 мая 2025 года, наследникам обращаться в течение месяца со дня опубликования настоящего объявления в нотариальную контору по адресу: пр. Толе би, 75/3 к нотариусу Кенже Г.

* открылось наследство после смерти. Ф.И.О: Ибрашева Тыныс, дата смерти: 12 июня 2025 года, наследникам обращаться в течение месяца со дня опубликования настоящего объявления в нотариальную контору по адресу: Жамбылская обл., Жамбылский р-н, с. Аса, ул. Абая, 133 к нотариусу Смагулову М.К.

* открылось наследство после смерти. Ф.И.О: Чеканов Игорь Алексеевич, дата смерти: 09 октября 2025 года, наследникам обращаться в течение месяца со дня опубликования настоящего объявления в нотариальную контору по адресу: Жамбылская обл., 1 мкр., 1А дом к нотариусу Шамшидиновой Ш.И.

* открылось наследство после смерти. Ф.И.О: Рахманкулов Акылтай, дата смерти: 30 июля 2021 года, наследникам обращаться в течение месяца со дня опубликования настоящего объявления в нотариальную контору по адресу: Жамбылская обл., Жамбылский р-н, с. Аса, ул. Абая, 127 к нотариусу Бекбаевой Г.С.

* открылось наследство после смерти. Ф.И.О: Джургараев Амангельды Ибишевич, дата смерти: 09 августа 2014 года, наследникам обращаться в течение месяца со дня опубликования настоящего объявления в нотариальную контору по адресу: Жамбылская обл., Жамбылский р-н, с. Аса, ул. Абая, 133 к нотариусу Смагулову М.К.

* открылось наследство после смерти. Ф.И.О: Сулейменов Досболат Ескендирович, дата смерти: 06 ноября 2025 года, наследникам обращаться в течение месяца со дня опубликования настоящего объявления в нотариальную контору по адресу: 8/10/31 к нотариусу Байжанову Р.Б.

* открылось наследство после смерти. Ф.И.О: Тастанбеков Арман Нуртасович, дата смерти: 11 ноября 2025 года, наследникам обращаться в течение месяца со дня опубликования настоящего объявления в нотариальную контору по адресу: пр.Жамбыла, 180в к нотариусу Койбакову С.Ш.

* открылось наследство после смерти. Ф.И.О: Рысбеков Нурдаулет Жузтаевич, дата смерти: 26 октября 2025 года, наследникам обращаться в течение месяца со дня опубликования настоящего объявления в нотариальную контору по адресу: ул. Сатпаева, 5Б к нотариусу Абдуалы Ә.Т.

* открылось наследство после смерти. Ф.И.О: Сапельникова Нина Николаевна, дата смерти: 16 июня 2025 года, наследникам обращаться в течение месяца со дня опубликования настоящего объявления в нотариальную контору по адресу: ул. Болтирик шешен, 7А к нотариусу Тазабаевой З.М

* открылось наследство после смерти. Ф.И.О: Амиров Руслан Хасенович, дата смерти: 21 сентября 2025 года, наследникам обращаться в течение месяца со дня опубликования настоящего объявления в нотариальную контору по адресу: пр. Жамбыла, 180в к нотариусу Койбакову С.Ш.

* открылось наследство после смерти. Ф.И.О: Исабеков Бауыржан Жолдыгулович, дата смерти: 20 мая 2025 года, наследникам обращаться в течение месяца со дня опубликования настоящего объявления в нотариальную контору по адресу: мкр Алатау 16Б к нотариусу Айтановой К.С.

* открылось наследство после смерти. Ф.И.О: Розиева Забира Байдакуловна, дата смерти: 31 июля 2025 года, наследникам обращаться в течение месяца со дня опубликования настоящего объявления в нотариальную контору по адресу: ул. Кошеней 43/2 к нотариусу Адыловой Г.А.

* открылось наследство после смерти. Ф.И.О: Ахилова Нуризат Оспановна, дата смерти: 27 мая 2025 года, наследникам обращаться в течение месяца со дня опубликования настоящего объявления в нотариальную контору по адресу: ул. Рысбек батыра, 1/3 в к нотариусу Нурхановой Г.У.

* открылось наследство после смерти. Ф.И.О: Сидоренко Александр Петрович, дата смерти: 09 июля 2025 года, наследникам обращаться в течение месяца со дня опубликования настоящего объявления в нотариальную контору по адресу: Жамбылская обл., Жуалынский р-н, с. Б.Момышулы. ул. Парасат, 3Б к нотариусу Марковой М.А.

* открылось наследство после смерти. Ф.И.О: Абдалиева Рыскул Кузембаевна, дата смерти: 16 июня 2025 года, наследникам обращаться в течение месяца со дня опубликования настоящего объявления в нотариальную контору по адресу: Жамбылская обл., Жуалынский р-н, с. Б.Момышулы. ул. Парасат, 3Б к нотариусу Марковой М.А.

* открылось наследство после смерти. Ф.И.О: Гопин Владимир Витальевич, дата смерти: 05 августа 2025 года, наследникам обращаться в течение месяца со дня опубликования настоящего объявления в нотариальную контору по адресу: Жамбылская обл., Жуалынский р-н, с. Б.Момышулы. ул. Жамбыла, 20В к нотариусу Жексеновой А.Ж.

* открылось наследство после смерти. Ф.И.О: Сулейменов Досболат Ескендирович, дата смерти: 06 ноября 2025 года, наследникам обращаться в течение месяца со дня опубликования настоящего объявления в нотариальную контору по адресу: 8/10/31 к нотариусу Байжанову Р.Б.

* открылось наследство после смерти. Ф.И.О: Байдилдаева Токтакул, дата смерти: 21 июня 2019 года, наследникам обращаться в течение месяца со дня опубликования настоящего объявления в нотариальную контору по адресу: Жамюылская обл., Жамбылский р-н, с.Аса, ул. Абая, 133А к нотариусу Смагулову М.К.

* открылось наследство после смерти. Ф.И.О: Кыдырбаев Алипбай, дата смерти: 25 сентября 2025 года, наследникам обращаться в течение месяца со дня опубликования настоящего объявления в нотариальную контору по адресу: Жамюылская обл., Жамбылский р-н, с.Аса, ул. Абая, 133А к нотариусу Смагулову М.К.

* открылось наследство после смерти. Ф.И.О: Абилеков Биназар, дата смерти: 12 июня 2025 года, наследникам обращаться в течение месяца со дня опубликования настоящего объявления в нотариальную контору по адресу: Жамюылская обл., Жамбылский р-н, с .Аса, ул. Абая, 133А к нотариусу Смагулову М.К.

* открылось наследство после смерти. Ф.И.О: Мырзабаев Кайрат Жумабаевич, дата смерти: 24 августа 2025 года, наследникам обращаться в течение месяца со дня опубликования настоящего объявления в нотариальную контору по адресу: Жабылская обл, Жуалынский р-н, с. Б.Момышулы, ул. Рысбек батыра, 86/5 к нотариусу Сатторовой М.Ж.

* открылось наследство после смерти. Ф.И.О: Мусолова Лидия Алексеевна, дата смерти: 25 июня 2025 года, наследникам обращаться в течение месяца со дня опубликования настоящего объявления в нотариальную контору по адресу: Сарыкемер, ул.Медеулова, 64а к нотариусу Коскеевой С.Ж.

* открылось наследство после смерти. Ф.И.О: Миралиев Амангельды, дата смерти: 03 июля 2025 года, наследникам обращаться в течение месяца со дня опубликования настоящего объявления в нотариальную контору по адресу: 2 пр. Г.Рахимова, 1а к нотариусу Зайнидинову М.М.

* открылось наследство после смерти. Ф.И.О: Тарасенко Нэлли Анатольевна, дата смерти: 10 октября 2025 года, наследникам обращаться в течение месяца со дня опубликования настоящего объявления в нотариальную контору по адресу: 6/8 к нотариусу Лагашкиной А.С.

* открылось наследство после смерти. Ф.И.О: Баджанов Батырбек, дата смерти: 31 августа 2021 года, наследникам обращаться в течение месяца со дня опубликования настоящего объявления в нотариальную контору по адресу: пр. Толе би, 67 к нотариусу Сарафиновой С.А.

* открылось наследство после смерти. Ф.И.О: Мун Светлана Хайсеновна, дата смерти: 17 мая 2025 года, наследникам обращаться в течение месяца со дня опубликования настоящего объявления в нотариальную контору по адресу: мкр. Жайлау, 20 к нотариусу Пак М.В

* открылось наследство после смерти. Ф.И.О: Фролов Юрий Владимирович, дата смерти: 11 ноября 2025 года, наследникам обращаться в течение месяца со дня опубликования настоящего объявления в нотариальную контору по адресу: 6/8 к нотариусу Лагашкиной А.С.

* открылось наследство после смерти. Ф.И.О: Пикалова Ирина Васильевна, дата смерти: 25 июня 2025 года, наследникам обращаться в течение месяца со дня опубликования настоящего объявления в нотариальную контору по адресу: ул. Болтирик шешен, 7А к нотариусу Тазабаевой З.М

* открылось наследство после смерти. Ф.И.О: Ажибеков Ахметжан Лябиевич, дата смерти: 25 мая 2025 года, наследникам обращаться в течение месяца со дня опубликования настоящего объявления в нотариальную контору по адресу: ул. Байзак батыра, 174 к нотариусу Игиликову А.Н.

* открылось наследство после смерти. Ф.И.О: Соломатин Александр Владимирович, дата смерти: 16 июня 2025 года, наследникам обращаться в течение месяца со дня опубликования настоящего объявления в нотариальную контору по адресу: пр. Абая, 159 к нотариусу Кожевиной М.М.

* открылось наследство после смерти. Ф.И.О: Дилдаев Уалихан Аштанович, дата смерти: 23 мая 2025 года, наследникам обращаться в течение месяца со дня опубликования настоящего объявления в нотариальную контору по адресу: пр. абая, 147/5 к нотариусу Токсанбаевой Г.Е.

* открылось наследство после смерти. Ф.И.О: Бабаева Ольга Викторовна, дата смерти: 25 мая 2025 года, наследникам обращаться в течение месяца со дня опубликования настоящего объявления в нотариальную контору по адресу: 7 мкр, 29 дом к нотариусу Иманмусаевой Д.А.

* открылось наследство после смерти. Ф.И.О: Рахманкулов Акылтай, дата смерти: 30 июля 2021 года, наследникам обращаться в течение месяца со дня опубликования настоящего объявления в нотариальную контору по адресу: Жамбылская обл, Жамбылский р-н, с. Аса, ул. Абая, 127 к нотариусу Бекбаевой Г.С.

* открылось наследство после смерти. Ф.И.О: Алдыяров Шамиль Ганиевич, дата смерти: 21 августа 2025 года, наследникам обращаться в течение месяца со дня опубликования настоящего объявления в нотариальную контору по адресу: ул. Желтоксан, 76/20 к нотариусу Азимкуловой А.К

* открылось наследство после смерти. Ф.И.О: Жуманова Зейнеп, дата смерти: 03 марта 2009 года, наследникам обращаться в течение месяца со дня опубликования настоящего объявления в нотариальную контору по адресу: ул. Желтоксан, 76/20 к нотариусу Азимкуловой А.К

* открылось наследство после смерти. Ф.И.О: Турсынбаев Сергей Султанович, дата смерти: 19 октября 2025 года, наследникам обращаться в течение месяца со дня опубликования настоящего объявления в нотариальную контору по адресу: пр. Толе би, 67 к нотариусу Сарафиновой С.А.

* открылось наследство после смерти. Ф.И.О: Сидоренко Александр Петрович, дата смерти: 09 июля 2025 года, наследникам обращаться в течение месяца со дня опубликования настоящего объявления в нотариальную контору по адресу: Жамбылская обл., Жуалынский р-н, с. Б.Момышулы. ул. Парасат, 3Б к нотариусу Марковой М.А.

* открылось наследство после смерти. Ф.И.О: Сазаирова Мутабар Ваитовна, дата смерти: 21 июня 2025 года, наследникам обращаться в течение месяца со дня опубликования настоящего объявления в нотариальную контору по адресу: ул. Болтирик шешен, 7А к нотариусу Тазабаевой З.М

* открылось наследство после смерти. Ф.И.О: Сазаиров Шахзаде, дата смерти: 21 июня 2025 года, наследникам обращаться в течение месяца со дня опубликования настоящего объявления в нотариальную контору по адресу: Сарыкемер, ул.Медеулова, 64а к нотариусу Коскеевой С.Ж.

* открылось наследство после смерти. Ф.И.О: Абдралиев Усипжан Сарсенбаевич, дата смерти: 27 июля 2025 года, наследникам обращаться в течение месяца со дня опубликования настоящего объявления в нотариальную контору по адресу: Жамбылская обл, Жамбылский р-н, с. Аса, ул. Абая, 127 к нотариусу Бекбаевой Г.С.

* открылось наследство после смерти. Ф.И.О: Сатиева Нурия Жумабековна, дата смерти: 31 июля 2022 года, наследникам обращаться в течение месяца со дня опубликования настоящего объявления в нотариальную контору по адресу: ул. Сатпаева, 1Б к нотариусу Сейтбаевой С.К.

* открылось наследство после смерти. Ф.И.О: Зарипов Салимжан Галиевич, дата смерти: 24 июня 2025 года, наследникам обращаться в течение месяца со дня опубликования настоящего объявления в нотариальную контору по адресу: пр. Абая, 159 к нотариусу Кожевиной М.М.

* открылось наследство после смерти. Ф.И.О: Балаганин Александр Юрьевич, дата смерти: 11 октября 2025 года, наследникам обращаться в течение месяца со дня опубликования настоящего объявления в нотариальную контору по адресу: мкр. Мынбулак, 62/73, 159 к нотариусу Юсупову А.М.

* открылось наследство после смерти. Ф.И.О: Баккараева Эльмира Амреевна, дата смерти: 07 ноября 2025 года, наследникам обращаться в течение месяца со дня опубликования настоящего объявления в нотариальную контору по адресу: мкр. Мынбулак, 31/31 к нотариусу Калабаеву Д.И.

* открылось наследство после смерти. Ф.И.О: Хван Вера Васильевна, дата смерти: 28 июня 2025 года, наследникам обращаться в течение месяца со дня опубликования настоящего объявления в нотариальную контору по адресу: ул. Байзак батыра, 195А к нотариусу Шанбаевой Ш.Р.

* открылось наследство после смерти. Ф.И.О: Аухатов Аманбек, дата смерти: 17 апреля 2024 года, наследникам обращаться в течение месяца со дня опубликования настоящего объявления в нотариальную контору по адресу: ул. Кошеней 43/2 к нотариусу Адыловой Г.А.

* открылось наследство после смерти. Ф.И.О: Титов Сергей Викторович, дата смерти: 15 октября 2025 года, наследникам обращаться в течение месяца со дня опубликования настоящего объявления в нотариальную контору по адресу: пр. Абая, 153 к нотариусу Арипжановой И.М.

* открылось наследство после смерти. Ф.И.О: Уашова Патима, дата смерти: 05 июня 2025 года, наследникам обращаться в течение месяца со дня опубликования настоящего объявления в нотариальную контору по адресу: Телецентр, 7 к нотариусу Сарысаковой С.В.

СООБЩЕНИЯ

***уведомляем вас о том что ТОО «KazGosSauda» переименовался на ТОО «Dos-star Avto»**

* «СПАБЕК» ШАРУА ҚОҲАЛЫҒЫ, Экологиялық кодекстің 87-бабы 2) тармақшасына сәйкес 2025 жылғы 4 желтоқсаннан бастап 5 жұмыс күні ішінде https://ndbecology.gov.kz/ порталында Қоршаған ортаны қорғау бөлімі бойынша жария талқылау нысанында қоғамдық тыңдаулар өткізілетінін хабарлайды. Жобалық құжаттама пакетімен ескертулер мен ұсыныстар беру үшін келесі порталда танысуға болады (https://ndbecology.gov.kz/). Қосымша ақпарат тел 8(7262)452345, эл.мекен-жайы: otan_2010@mail.ru

* КРЕСТЬЯНСКОЕ ХОЗЯЙСТВО «СПАБЕК», в соответствии с требованиями подпункта 2) статьи 87 Экологического кодекса, сообщает, что с 4 декабря 2025 года в течение 5 рабочих дней на портале https://ndbecology.gov.kz/ будут проводиться общественные слушания в форме публичного обсуждения по Разделу охраны окружающей среды. С пакетом проектной документации можно ознакомиться на портале (https://ndbecology.gov.kz/) для предоставления замечаний и предложений. Дополнительная информация по тел 8 (7262) 45 23 45, эл. адрес: otan_2010@mail.ru

* «GOLDEN COMPASS JAMBYL» ЖШС-і, ҚР Экологиялық Кодексінің 87-бабы 9) тармақшасының талаптарына сәйкес, 2025 жылғы 4 желтоқсаннан бастап 10 жұмыс күні ішінде https://ndbecology.gov.kz/ порталында Көкқия кен орнының құрамында алтыны бар кендерді өндіру учаскесінде жер қойнауын пайдаланудың салдарын жою жоспарына Қоршаған ортаны қорғау бөлімі бойынша жария талқылау түрінде қоғамдық тыңдаулар өткізілетінін хабарлайды. Жобалық құжаттама пакетімен ескертулер мен ұсыныстар беру үшін келесі порталда танысуға болады (https://ndbecology.gov.kz/). Қосымша ақпарат тел: 8 (7262) 45-23-45, эл.мекен-жайы: otan_2010@mail.ru

* ТОО «GOLDEN COMPASS JAMBYL», в соответствии с требованиями подпункта 9) статьи 87 Экологического кодекса РК, сообщает, что с 4 декабря 2025 года в течение 10 рабочих дней на портале (https://ndbecology.gov.kz/) будут проводиться общественные слушания в форме публичного обсуждения по Разделу охраны окружающей среды к Плану ликвидации последствий недропользования на участке добычи золотосодержащих руд месторождения Коккия. С пакетом проектной документации можно ознакомиться на портале (https://ndbecology.gov.kz/) для предоставления замечаний и предложений. Дополнительная информация по тел 8 (7262) 45 23 45, эл. адрес: otan_2010@mail.ru

* «БЕТОН ПЛЮС» ЖК Қазақстан Республикасы Экологиялық кодексінің 87-бабының 2) тармақшасының талаптарына сәйкес «Жамбыл облысы, Тараз қаласы, Әулиеата ауданы, Ерденбек Ниетқалиев көшесі, №122/3 жер учаскесі мекенжайы бойынша цементті түсіру базасының құрылысы» жобасының «Қоршаған ортаны қорғау» бөлімі бойынша қоғамдық талқылау түріндегі қоғамдық тыңдау өткізілетінін хабарлайды. Қоғамдық талқылаулар Бірыңғай экологиялық порталда (ndbecology.gov.kz) жарияланған күннен бастап 5 жұмыс күні ішінде 03.12.2025 бастап 09.12.2025 аралығында өткізіледі және ескертулер мен ұсыныстар қабылданады. Осы мерзім өткеннен кейін ескертулер мен ұсыныстар қабылданбайды. Жобаның құрастырушысы «Пасечная И.Ю.» ЖК., РК Жамбыл облысы Тараз қ-сы мкр.Қаратау(2) 12үй, кв.31. тел.87017392827 E-mail: inna_1310@inbox.ru. ЖАО «Жамбыл облысының табиғи ресурстар және табиғатты пайдалануды реттеу басқармасы» мемлекеттік мекемесінің қоғамдық талқылау нысанында қоғамдық тыңдауларды өткізу туралы ақпаратқа халықтың қолжетімділігін қамтамасыз етуге жауапты жергілікті атқарушы орган. E-mail: upr.taraz@zhambyl.gov.kz:, Жамбыл қ. обл., Тараз қ., Абай көш., 133А.

* ИП «БЕТОН ПЛЮС», в соответствии с требованиями подпункта 2) статьи 87 Экологического кодекса РК, сообщает о проведении общественных слушаний в форме публичных обсуждений по проекту Раздел «Охрана окружающей среды» для «Строительство перевалочной базы для выгрузки цемента по адресу: Жамбылская область, город Тараз, район Аулиеата, улица Ерденбека Ниеткалиева, земельный участок №122/3». Публичные обсуждения проводятся в течении 5 рабочих дней с момента публикации на Едином экологическом портале (ndbecology.gov.kz) с 03.12.2025 года по 09.12.2025 года и принимаются замечания и предложения. По истечении данного срока замечания и предложения не принимаются.Разработчик проекта РООС ИП «Пасечная И.Ю.», РК Жамбылская область, г.Тараз мкр. Каратау (2) д.12, кв.31 тел. 87017392827, E-mail: inna_1310@inbox.ru. МИО ответственный за обеспечение доступа общественности к информации о проведении общественных слушаний в форме публичных обсуждений ГУ «Управление природных ресурсов и регулирования природопользования Жамбылской области» E-mail: upr.taraz@zhambyl.gov.kz:, Жамбылская область, г.Тараз, ул.Абая 133А.

* «Zhambyl Keramzit Company»ЖШС 2026-2035 ж. ж. арналған ұсақтап сұрыптау қондырғысы бойынша қоршаған ортаға әсер етуге рұқсат алу үшін нормативтік құжаттар» бойынша ашық жиналыс арқылы қоғамдық тыңдаулар өткізілетіні туралы хабарлайды. Өтетін орны: Жамбыл ауданы, Ақбастау а.о., Бирлесу-Енбек а., Абай Кунанбаев, 41В.Өткізу уақыты: 29/12/2025 ж.сағат 11:00. Конференцияға қосылу https://meet.qosyl.kz/meeting?room=988089282906. Әсер ету аумағы: Жамбыл ауданы, Ақбастау а.о., географиялық координаттары: а 42 55 34.9 с.б. 71 04 39.0 ш.е. Ескертулер мен ұсыныстарды ҰДБ ақпараттық жүйесіне (ndbecology.gov.kz), сондай-ақ ЖАО сайтына (gov.kz/memleket/entities/zhambyl-tabigat) жолдауға болады. ЖАО Жамбыл облысы әкімдігінің Табиғи ресурстар және табиғат пайдалануды реттеу басқармасы» КММ, мекенжайы Тараз қаласы, Абай көшесі 133а 8 (7262) 43-68-08, s.agabek@zhambyl.gov.kz. Бастамашы: «Zhambyl Keramzit Company» ЖШС, Тараз қ, Махамбет батыр к. 4, БСН 041240010618, тел. +7 7474318423. keramzit.list@mail.ru. Директор Шарманов Е.Орындаушы: «Эко-Лимитед» ЖШС г.Тараз, ҚАРАСУ ы.а., 16 үй, БИН170440027019 басшысы Саткенов Р. Т. тел.: +77021573190

* ТОО «Zhambyl Keramzit Company» объявляет о проведении общественных слушаний в форме открытого собрания по «Нормативные документы для получения разрешения на воздействия в окружающую среду для дробильно сортировочного узла» на 2026-2035 г.г.» Место проведения: Жамбылский район, Акбастауский с.о., с.Бирлесу-Енбек, улица Абая Кунанбаева, 41В. Время проведения: 29/12/025 г. в 11:00. Подключиться к конференции https://meet.qosyl.kz/meeting?room=988089282906 Территория воздействия: Жамбылский район, Акбастауский с.о., географические координаты: а 42 55 34.9 с.ш. 71 04 39.0 в.д. Замечания и предложения принимаються в информационной системе НДБ (ndbecology.gov.kz), а также на сайте МИО (gov.kz/memleket/entities/zhambyl-tabigat) МИО КГУ «Управление природных ресурсов и регулирования природопользования акимата Жамбылской области», адрес г.Тараз, ул.Абая 133А 8 (7262) 43-68-08, s.agabek@zhambyl.gov.kz .Инициатор: ТОО «Zhambyl Keramzit Company», г.Тараз, Махамбет батыр к. 4, БСН 041240010618, тел. +7 7474318423. keramzit.list@mail.ru. Директор Шарманов Е. Исполнитель проекта: ТОО «Эко-Лимитед» г.Тараз, мкр. КАРАСУ, 16, БИН170440027019 директор Саткенов Р. Т. тел.: +77021573190

* КГП на ПХВ «Жамбылский областной специализированный реабилитационный центр управления здравоохранения акимата Жамбылской области» объявляет о проведении общественных слушаний по пакету документации для получения экологического разрешения на воздействие, в Байзакском районе, Жамбылской области. Общественные слушания состоятся 29.12.2025 года в 17-00 час по адресу: Жамбылская область, Байзакский район, Мырзатайский с.о., с.Мырзатай, Амирқулулы Жамансары, 4, Здание акимата. Заказчик: КГП на ПХВ «Жамбылский областной специализированный реабилитационный центр управления здравоохранения акимата Жамбылской области», БИН: 990240002275, Жамбылская область Байзакский район, Диханский сельский округ, село Дихан, учетный квартал 077, 251. тел. /72637/5-07-13, e-mail: baizaktub@mail.ru. Разработчик проекта: ТОО «Казэкопромстрой», БИН 211500309162, г. Тараз, ул. 2 Сенкибая, дом 12, тел./факс: 8 7262 31-81-66, сот.: +7 705 902 91 70, e-mail: kazekopromstroy@gmail.com. Приглашаются все заинтересованные лица и населения, проживающее вблизи прилегающей территории. Регистрация участников ведется при предъявлении документа, удостоверяющего личность (не менее чем за один час до начала проведения общественных слушаний). В случае введения чрезвычайного положения и (или) ограничительных мероприятий (в том числе карантина, чрезвычайной ситуации социального, природного или техногенного характера) слушания будут проведены в онлайн-формате. Ссылка для онлайн-участия (видеоконференция на платформе Qosyl): https://meet.qosyl.kz/meeting?room=947562760535 Идентификатор конференции: 947-562-760-535 Местный исполнительный орган: ГУ «Управление природных ресурсов и регулирования природопользования акимата Жамбылской области», e-mail: s.agabek@zhambyl.gov.kz., адрес: г. Тараз, ул. Абая, 133А. Документация по проекту размещена на сайте Национального банка данных о состоянии окружающей среды и сохранении ресурсов: https://hearings.ndbecology.gov.kz/, а также на сайте местного исполнительного органа: https://www.gov.kz/memleket/entities/zhambyl-tabigat. Замечания и предложения принимаются по электронным адресам: https://hearings.ndbecology.gov.kz/, s.agabek@zhambyl.gov.kz.

* ТОО «Si Mining» объявляет о проведении общественных слушаний по пакету документации для получения экологического разрешения на воздействие на доразведку участка Макбель-2, в Турар Рыскуловском районе, Жамбылской области. Общественные слушания состоятся 29.12.2025 года в 11-00 час по адресу: Жамбылская область, район Т.Рыскулова, Теренозекский с.о., с. Теренозек, ул. Жамбыла, дом 52, Здание акимата. Заказчик: ТОО «Si Mining», БИН: 060140003880, Жамбылская область, район Т.Рыскулова, с. Кулан, ул. Сырдария, дом,73. тел. 87714180973, e-mail: anel_80@mail.ru. Разработчик проекта: ТОО «Казэкопромстрой», БИН 211500309162, г. Тараз, ул. 2 Сенкибая, дом 12, тел./факс: 8 7262 31-81-66, сот.: +7 707 249 77 00, +7 705 902 91 70, e-mail: kazekopromstroy@gmail.com. Приглашаются все заинтересованные лица и населения, проживающее вблизи прилегающей территории. Регистрация участников ведется при предъявлении документа, удостоверяющего личность (не менее чем за один час до начала проведения общественных слушаний). В случае введения чрезвычайного положения и (или) ограничительных мероприятий (в том числе карантина, чрезвычайной ситуации социального, природного или техногенного характера) слушания будут проведены в онлайн-формате. Ссылка для онлайн-участия (видеоконференция на платформе Qosyl): https://meet.qosyl.kz/meeting?room=947562760535 Конференция идентификаторы: 947-562-760-535. Местный исполнительный орган: ГУ «Управление природных ресурсов и регулирования природопользования акимата Жамбылской области», e-mail: s.agabek@zhambyl.gov.kz., адрес: г. Тараз, ул. Абая, 133А. Документация по проекту размещена на сайте Национального банка данных о состоянии окружающей среды и сохранении ресурсов: https://hearings.ndbecology.gov.kz/, а также на сайте местного исполнительного органа: https://www.gov.kz/memleket/entities/zhambyl-tabigat.Замечания и предложения принимаются по электронным адресам: https://hearings.ndbecology.gov.kz/, s.agabek@zhambyl.gov.kz.

* 29 декабря 2025 года в 10:00 по адресу: Жамбылская область, Таласский район, Ойыкский сельский округ, село Сейл

лас ауданы Тамды ауылдық округі әкімінің аппараты» КММ, БСН 951140000409, Жамбыл облысы, Талас ауданы, Тамды ауылдық округі, Тамды ауылы, Бекболатов көшесі 52, тел.: 8 (72641) 5-27-36, e-mail: apparat_tamdi@mail.kz. Жоба әзірлеушісі: «Қазэкопромстрой» ЖШС, БСН 211500309162, Тараз қ., 2 Сенкібай көшесі, 12-үй, тел./факс: 8 7262 31-81-66, ұялы тел.: +7 705 902 91 70, e-mail: kazekopromstroy@gmail.com. Жергілікті атқарушы орган: Жамбыл облысы әкімдігі «Табиғи ресурстар және табиғат пайдалануды реттеу басқармасы» ММ, e-mail: s.agabek@zhambyl.gov.kz, мекенжайы: Тараз қ., Абай көшесі, 133А. Жоба құжаттамасы Қоршаған ортаның жай-күйі және ресурстарды сақтау жөніндегі Ұлттық деректер банкі сайтында: https://hearings.ndbecology.gov.kz/, сондай-ақ жергілікті атқарушы органның сайтында: https://www.gov.kz/memleket/entities/zhambyl-tabigat орналастырылған. Ескертулер мен ұсыныстар келесі электрондық мекенжайлар бойынша қабылданады: https://hearings.ndbecology.gov.kz/, s.agabek@zhambyl.gov.kz.

* 29 декабря 2025 года в 10:00 по адресу: Жамбылская область, Таласский район, Кызылауитский сельский округ, село Кызылауит, в здании акимата состоятся общественные слушания в форме открытого собрания по проектным материалам для получения экологического разрешения на воздействие на полигон твёрдых бытовых отходов. Территория воздействия: Жамбылская область, Таласский район, Кызылауитский сельский округ, село Кызылауит.Географические координаты: 43э26'07.27» с.ш. 70э27'09.66» в.д.Регистрация участников осуществляется при предъявлении документа, удостоверяющего личность. В случае введения чрезвычайного положения и (или) ограничительных мероприятий (в том числе карантина, чрезвычайной ситуации социального, природного или техногенного характера) слушания будут проведены в онлайн-формате. Ссылка для онлайн-участия (видеоконференция на платформе Qosyl): https://meet.qosyl.kz/meeting?room=947562760535 Идентификатор конференции: 947-562-760-535 Инициатор: КГУ «Аппарат акима Кызылауитского сельского округа Таласского района», БИН 941040000819, Жамбылская область, Таласский район, Кызылауитский сельский округ, с. Кызылауит, ул. Есей 77, тел.: 8 (72644) 3-33-00, e-mail: kyzylaut@bk.ru. Разработчик проекта: ТОО «Қазэкопромстрой», БИН 211500309162, г. Тараз, ул. 2 Сенкибая, дом 12, тел./факс: 8 7262 31-81-66, сот.: +7 705 902 91 70, e-mail: kazekopromstroy@gmail.com. Местный исполнительный орган: ГУ «Управление природных ресурсов и регулирования природопользования акимата Жамбылской области», e-mail: s.agabek@zhambyl.gov.kz., адрес: г. Тараз, ул. Абая, 133А. Документация по проекту размещена на сайте Национального банка данных о состоянии окружающей среды и сохранении ресурсов: https://hearings.ndbecology.gov.kz/, а также на сайте местного исполнительного органа: https://www.gov.kz/memleket/entities/zhambyl-tabigat. Замечания и предложения принимаются по электронным адресам: https://hearings.ndbecology.gov.kz/, s.agabek@zhambyl.gov.kz.

* 29 декабря 2025 года в 10:00 по адресу: Жамбылская область, Таласский район, Каскабулакский сельский округ, село Каскабулак, в здании акимата состоятся общественные слушания в форме открытого собрания по проектным материалам для получения экологического разрешения на воздействие на полигон твёрдых бытовых отходов.Территория воздействия: Жамбылская область, Таласский район, Каскабулакский сельский округ, село Каскабулак. Географические координаты: 43э07'46.50» с.ш. 71э19'23.23» в.д. Регистрация участников осуществляется при предъявлении документа, удостоверяющего личность. В случае введения чрезвычайного положения и (или) ограничительных мероприятий (в том числе карантина, чрезвычайной ситуации социального, природного или техногенного характера) слушания будут проведены в онлайн-формате. Ссылка для онлайн-участия (видеоконференция на платформе Qosyl): https://meet.qosyl.kz/meeting?room=947562760535 Идентификатор конференции: 947-562-760-535 Инициатор: КГУ «Аппарат акима Каскабулакского сельского округа Таласского района», БИН 941040000819, Жамбылская область, Таласский район, Каскабулакский сельский округ, с. Каскабулак, ул. Тауелсиздик, 2, тел.: 8 (72644) 5-12-56, e-mail: zh.useinov@zhambyl.gov.kz. Разработчик проекта: ТОО «Қазэкопромстрой», БИН 211500309162, г. Тараз, ул. 2 Сенкибая, дом 12, тел./факс: 8 7262 31-81-66, сот.: +7 705 902 91 70, e-mail: kazekopromstroy@gmail.com. Местный исполнительный орган: ГУ «Управление природных ресурсов и регулирования природопользования акимата Жамбылской области», e-mail: s.agabek@zhambyl.gov.kz., адрес: г. Тараз, ул. Абая, 133А. Документация по проекту размещена на сайте Национального банка данных о состоянии окружающей среды и сохранении ресурсов: https://hearings.ndbecology.gov.kz/, а также на сайте местного исполнительного органа: https://www.gov.kz/memleket/entities/zhambyl-tabigat. Замечания и предложения принимаются по электронным адресам: https://hearings.ndbecology.gov.kz/, s.agabek@zhambyl.gov.kz.

* 2025 жылғы 29 желтоқсанда сағат 10:00-де Жамбыл облысы, Талас ауданы, Қасқабұлақ ауылдық округі, Қасқабұлақ ауылы, әкімдік ғимаратында қатты тұрмыстық қалдықтар полигонына әсер етуге экологиялық рұқсат алу үшін әзірленген жобалық материалдар бойынша ашық жиналыс түрінде қоғамдық тыңдаулар өтеді. Әсер ету аумағы: Жамбыл облысы, Талас ауданы, Қасқабұлақ ауылдық округі, Қасқабұлақ ауылы. Географиялық координаттар: 43ə07'46.50» солтүстік ендік, 71ə19'23.23» шығыс бойлық. Қатысушыларды тіркеу жеке басын куәландыратын құжатты көрсету арқылы жүргізіледі. Төтенше жағдай және (немесе) шектеу шаралары (соның ішінде карантин, әлеуметтік, табиғи немесе техногендік сипаттағы төтенше жағдай) енгізілген жағдайда тыңдаулар онлайн форматта өткізіледі.Онлайн қатысуға арналған сілтеме (Qosyl платформасындағы бейнеконференция):https://meet.qosyl.kz/meeting?room=947562760535 Конференция идентификаторы: 947-562-760-535 Инициатор: Талас ауданы Қасқабұлақ ауылдық округі әкімінің аппараты» КММ, БСН 941040000819, Жамбыл облысы, Талас ауданы, Қасқабұлақ ауылдық округі, Қасқабұлақ ауылы, Тәуелсіздік 2, тел.: 8 (72644) 5-12-56, e-mail: zh.useinov@zhambyl.gov.kz. Жоба әзірлеушісі: «Қазэкопромстрой» ЖШС, БСН 211500309162, Тараз қ., 2 Сенкібай көшесі, 12-үй, тел./факс: 8 7262 31-81-66, ұялы тел.: +7 705 902 91 70, e-mail: kazekopromstroy@gmail.com. Жергілікті атқарушы орган: Жамбыл облысы әкімдігі «Табиғи ресурстар және табиғат пайдалануды реттеу басқармасы» ММ, e-mail: s.agabek@zhambyl.gov.kz, мекенжайы: Тараз қ., Абай көшесі, 133А. Жоба құжаттамасы Қоршаған ортаның жай-күйі және ресурстарды сақтау жөніндегі Ұлттық деректер банкі сайтында: https://hearings.ndbecology.gov.kz/, сондай-ақ жергілікті атқарушы органның сайтында: https://www.gov.kz/memleket/entities/zhambyl-tabigat орналастырылған. Ескертулер мен ұсыныстар келесі электрондық мекенжайлар бойынша қабылданады: https://hearings.ndbecology.gov.kz/, s.agabek@zhambyl.gov.kz.

* 29 декабря 2025 года в 10:00 по адресу: Жамбылская область, Таласский район, Бостандыкский сельский округ, село Талапты, в здании акимата состоятся общественные слушания в форме открытого собрания по проектным материалам для получения экологического разрешения на воздействие на полигон твёрдых бытовых отходов. Территория воздействия: Жамбылская область, Таласский район, Бостандыкский сельский округ, село Талапты. Географические координаты: 43э35'24.60» с.ш. 71э15'30.50» в.д. Регистрация участников осуществляется при предъявлении документа, удостоверяющего личность. В случае введения чрезвычайного положения и (или) ограничительных мероприятий (в том числе карантина, чрезвычайной ситуации социального, природного или техногенного характера) слушания будут проведены в онлайн-формате. Ссылка для онлайн-участия (видеоконференция на платформе Qosyl): https://meet.qosyl.kz/meeting?room=947562760535 Идентификатор конференции: 947-562-760-535 Инициатор: КГУ «Аппарат акима Бостандыкского сельского округа Таласского района», БИН 941040000819, Жамбылская область, Таласский район, Бостандыкский сельский округ, с. Бостандык, ул. Рысдаулет Байжанов 1, тел.: 8 (72644) 5-28-31, e-mail: Bostandyk.akimat@mbx.kz. Разработчик проекта: ТОО «Қазэкопромстрой», БИН 211500309162, г. Тараз, ул. 2 Сенкибая, дом 12, тел./факс: 8 7262 31-81-66, сот.: +7 705 902 91 70, e-mail: kazekopromstroy@gmail.com. Местный исполнительный орган: ГУ «Управление природных ресурсов и регулирования природопользования акимата Жамбылской области», e-mail: s.agabek@zhambyl.gov.kz., адрес: г. Тараз, ул. Абая, 133А. Документация по проекту размещена на сайте Национального банка данных о состоянии окружающей среды и сохранении ресурсов: https://hearings.ndbecology.gov.kz/, а также на сайте местного исполнительного органа: https://www.gov.kz/memleket/entities/zhambyl-tabigat. Замечания и предложения принимаются по электронным адресам: https://hearings.ndbecology.gov.kz/, s.agabek@zhambyl.gov.kz.

* 2025 жылғы 29 желтоқсанда сағат 10:00-де Жамбыл облысы, Талас ауданы, Бостандық ауылдық округі, Бостандық ауылы, әкімдік ғимаратында қатты тұрмыстық қалдықтар полигонына әсер етуге экологиялық рұқсат алу үшін әзірленген жобалық материалдар бойынша ашық жиналыс түрінде қоғамдық тыңдаулар өтеді. Әсер ету аумағы: Жамбыл облысы, Талас ауданы, Бостандық ауылдық округі, Бостандық ауылы. Географиялық координаттар: 43ə37'37.46» солтүстік ендік, 71ə13'56.35» шығыс бойлық. Қатысушыларды тіркеу жеке басын куәландыратын құжатты көрсету арқылы жүргізіледі. Төтенше жағдай және (немесе) шектеу шаралары (соның ішінде карантин, әлеуметтік, табиғи немесе техногендік сипаттағы төтенше жағдай) енгізілген жағдайда тыңдаулар онлайн форматта өткізіледі. Онлайн қатысуға арналған сілтеме (Qosyl платформасындағы бейнеконференция): https://meet.qosyl.kz/meeting?room=947562760535 Конференция идентификаторы: 947-562-760-535 Инициатор: Талас ауданы Бостандық ауылдық округі әкімінің аппараты» КММ, БСН 941040000819, Жамбыл облысы, Талас ауданы, Бостандық ауылдық округі, Бостандық ауылы, Рысдаулет Байжанов 1, тел.: 8 (72644) 5-28-31, e-mail: Bostandyk.akimat@mbx.kz. Жоба әзірлеушісі: «Қазэкопромстрой» ЖШС, БСН 211500309162, Тараз қ., 2 Сенкібай көшесі, 12-үй, тел./факс: 8 7262 31-81-66, ұялы тел.: +7 705 902 91 70, e-mail: kazekopromstroy@gmail.com. Жергілікті атқарушы орган: Жамбыл облысы әкімдігі «Табиғи ресурстар және табиғат пайдалануды реттеу басқармасы» ММ, e-mail: s.agabek@zhambyl.gov.kz, мекенжайы: Тараз қ., Абай көшесі, 133А. Жоба құжаттамасы Қоршаған ортаның жай-күйі және ресурстарды сақтау жөніндегі Ұлттық деректер банкі сайтында: https://hearings.ndbecology.gov.kz/, сондай-ақ жергілікті атқарушы органның сайтында: https://www.gov.kz/memleket/entities/zhambyl-tabigat орналастырылған. Ескертулер мен ұсыныстар келесі электрондық мекенжайлар бойынша қабылданады: https://hearings.ndbecology.gov.kz/, s.agabek@zhambyl.gov.kz.

* 29 декабря 2025 года в 10:00 по адресу: Жамбылская область, Таласский район, Бериккаринский сельский округ, село Майтобе, в здании акимата состоятся общественные слушания в форме открытого собрания по проектным материалам для получения экологического разрешения на воздействие на полигон твёрдых бытовых отходов. Территория воздействия: Жамбылская область, Таласский район, Бериккаринский сельский округ, село Майтобе. Географические координаты: 42э59'57.92» с.ш. 70э35'33.84» в.д. Регистрация участников осуществляется при предъявлении документа, удостоверяющего личность. В случае введения чрезвычайного положения и (или) ограничительных мероприятий (в том числе карантина, чрезвычайной ситуации социального, природного или техногенного характера) слушания будут проведены в онлайн-формате. Ссылка для онлайн-участия (видеоконференция на платформе Qosyl): https://meet.qosyl.kz/meeting?room=947562760535 Идентификатор конференции: 947-562-760-535 Инициатор: КГУ «Аппарат акима Бериккаринского сельского округа Таласского района», БИН 941040000819, Жамбылская область, Таласский район, Бериккаринский сельский округ, с. Бериккара, ул. И.Коксалов №3, тел.: 8 (72644) 5-12-17, e-mail: apparat.berikkara@mail.ru. Жоба әзірлеушісі: «Қазэкопромстрой» ЖШС, БСН 211500309162, Тараз қ., 2 Сенкібай көшесі, 12-үй, тел./факс: 8 7262 31-81-66, ұялы тел.: +7 705 902 91 70, e-mail: kazekopromstroy@gmail.com. Жергілікті атқарушы орган: Жамбыл облысы әкімдігі «Табиғи ресурстар және табиғат пайдалануды реттеу басқармасы» ММ, e-mail: s.agabek@zhambyl.gov.kz, мекенжайы: Тараз қ., Абай көшесі, 133А. Жоба құжаттамасы Қоршаған ортаның жай-күйі және ресурстарды сақтау жөніндегі Ұлттық деректер банкі сайтында: https://hearings.ndbecology.gov.kz/, сондай-ақ жергілікті атқарушы органның сайтында: https://www.gov.kz/memleket/entities/zhambyl-tabigat орналастырылған. Ескертулер мен ұсыныстар келесі электрондық мекенжайлар бойынша қабылданады: https://hearings.ndbecology.gov.kz/, s.agabek@zhambyl.gov.kz.

* 29 декабря 2025 года в 10:00 по адресу: Жамбылская область, Таласский район, Бериккаринский сельский округ, с. Бостандык, ул. Рысдаулет Байжанов 1, тел.: 8 (72644) 5-28-31, e-mail: Bostandyk.akimat@mbx.kz. Разработчик проекта: ТОО «Қазэкопромстрой», БИН 211500309162, г. Тараз, ул. 2 Сенкибая, дом 12, тел./факс: 8 7262 31-81-66, сот.: +7 705 902 91 70, e-mail: kazekopromstroy@gmail.com. Местный исполнительный орган: ГУ «Управление природных ресурсов и регулирования природопользования акимата Жамбылской области», e-mail: s.agabek@zhambyl.gov.kz., адрес: г. Тараз, ул. Абая, 133А. Документация по проекту размещена на сайте Национального банка данных о состоянии окружающей среды и сохранении ресурсов: https://hearings.ndbecology.gov.kz/, а также на сайте местного исполнительного органа: https://www.gov.kz/memleket/entities/zhambyl-tabigat.Замечания и предложения принимаются по электронным адресам: https://hearings.ndbecology.gov.kz/, s.agabek@zhambyl.gov.kz.

* 2025 жылғы 29 желтоқсанда сағат 10:00-де Жамбыл облысы, Талас ауданы, Бериккара ауылдық округі, Кожагаппар ауылы, ауылдық клубында қатты тұрмыстық қалдықтар полигонына әсер етуге экологиялық рұқсат алу үшін әзірленген жобалық материалдар бойынша ашық жиналыс түрінде қоғамдық тыңдаулар өтеді. Әсер ету аумағы: Жамбыл облысы, Талас ауданы, Бериккара ауылдық округі, Кожагаппар ауылы. Географиялық координаттар: 43ə03'10.40» солтүстік ендік, 70ə33'14.04» шығыс бойлық. Қатысушыларды тіркеу жеке басын куәландыратын құжатты көрсету арқылы жүргізіледі. Төтенше жағдай және (немесе) шектеу шаралары (соның ішінде карантин, әлеуметтік, табиғи немесе техногендік сипаттағы төтенше жағдай) енгізілген жағдайда тыңдаулар онлайн форматта өткізіледі. Онлайн қатысуға арналған сілтеме (Qosyl платформасындағы бейнеконференция): https://meet.qosyl.kz/meeting?room=947562760535 Конференция идентификаторы: 947-562-760-535 Инициатор: Талас ауданы Бериккара ауылдық округі әкімінің аппараты» КММ, БСН 941040000819, Жамбыл облысы, Талас ауданы, Бериккара ауылдық округі, Майтөбе ауылы, И.Коксалов №3, тел.: 8 (72644) 5-12-17, e-mail: apparat.berikkara@mail.ru. Жоба әзірлеушісі: «Қазэкопромстрой» ЖШС, БСН 211500309162, Тараз қ., 2 Сенкібай көшесі, 12-үй, тел./факс: 8 7262 31-81-66, ұялы тел.: +7 705 902 91 70, e-mail: kazekopromstroy@gmail.com. Жергілікті атқарушы орган: Жамбыл облысы әкімдігі «Табиғи ресурстар және табиғат пайдалануды реттеу басқармасы» ММ, e-mail: s.agabek@zhambyl.gov.kz, мекенжайы: Тараз қ., Абай көшесі, 133А. Жоба құжаттамасы Қоршаған ортаның жай-күйі және ресурстарды сақтау жөніндегі Ұлттық деректер банкі сайтында: https://hearings.ndbecology.gov.kz/, сондай-ақ жергілікті атқарушы органның сайтында: https://www.gov.kz/memleket/entities/zhambyl-tabigat орналастырылған. Ескертулер мен ұсыныстар келесі электрондық мекенжайлар бойынша қабылданады: https://hearings.ndbecology.gov.kz/, s.agabek@zhambyl.gov.kz.

* 29 декабря 2025 года в 10:00 по адресу: Жамбылская область, Таласский район, Бериккаринский сельский округ, с. Кожагаппар, в сельском клубе состоятся общественные слушания в форме открытого собрания по проектным материалам для получения экологического разрешения на воздействие на полигон твёрдых бытовых отходов. Территория воздействия: Жамбылская область, Таласский район, Бериккаринский сельский округ, село Кожагаппар. Географические координаты: 43ə03'10.40» с.ш. 70ə33'14.04» в.д. Регистрация участников осуществляется при предъявлении документа, удостоверяющего личность. В случае введения чрезвычайного положения и (или) ограничительных мероприятий (в том числе карантина, чрезвычайной ситуации социального, природного или техногенного характера) слушания будут проведены в онлайн-формате. Ссылка для онлайн-участия (видеоконференция на платформе Qosyl): https://meet.qosyl.kz/meeting?room=947562760535 Идентификатор конференции: 947-562-760-535 Инициатор: КГУ «Аппарат акима Бериккаринского сельского округа Таласского района», БИН 941040000819, Жамбылская область, Таласский район, Бериккаринский сельский округ, с. Кожагаппар, ул. И.Коксалов №3, тел.: 8 (72644) 5-12-17, e-mail: apparat.berikkara@mail.ru. Жоба әзірлеушісі: «Қазэкопромстрой» ЖШС, БСН 211500309162, Тараз қ., 2 Сенкібай көшесі, 12-үй, тел./факс: 8 7262 31-81-66, ұялы тел.: +7 705 902 91 70, e-mail: kazekopromstroy@gmail.com. Жергілікті атқарушы орган: Жамбыл облысы әкімдігі «Табиғи ресурстар және табиғат пайдалануды реттеу басқармасы» ММ, e-mail: s.agabek@zhambyl.gov.kz, мекенжайы: Тараз қ., Абай көшесі, 133А. Жоба құжаттамасы Қоршаған ортаның жай-күйі және ресурстарды сақтау жөніндегі Ұлттық деректер банкі сайтында: https://hearings.ndbecology.gov.kz/, сондай-ақ жергілікті атқарушы органның сайтында: https://www.gov.kz/memleket/entities/zhambyl-tabigat орналастырылған. Ескертулер мен ұсыныстар келесі электрондық мекенжайлар бойынша қабылданады: https://hearings.ndbecology.gov.kz/, s.agabek@zhambyl.gov.kz.

* 29 декабря 2025 года в 10:00 по адресу: Жамбылская область, Таласский район, Аккумский сельский округ, село Аккум, в здании акимата состоятся общественные слушания в форме открытого собрания по проектным материалам для получения экологического разрешения на воздействие на полигон твёрдых бытовых отходов. Территория воздействия: Жамбылская область, Таласский район, Аккумский сельский округ, село Аккум. Географические координаты: 43э39'02.47» с.ш. 71э18'36.92» в.д. Регистрация участников осуществляется при предъявлении документа, удостоверяющего личность. В случае введения чрезвычайного положения и (или) ограничительных мероприятий (в том числе карантина, чрезвычайной ситуации социального, природного или техногенного характера) слушания будут проведены в онлайн-формате. Ссылка для онлайн-участия (видеоконференция на платформе Qosyl): https://meet.qosyl.kz/meeting?room=947562760535 Идентификатор конференции: 947-562-760-535 Инициатор: КГУ «Аппарат акима Аккумского сельского округа Таласского района», БИН 020740002986, Жамбылская область, Таласский район, Аккумский сельский округ, с. Аккум, ул. Д.Конаев 9, тел.: 8 (72644) 5-28-50, e-mail: aiddo@mail.ru. Разработчик проекта: ТОО «Қазэкопромстрой», БИН 211500309162, г. Тараз, ул. 2 Сенкибая, дом 12, тел./факс: 8 7262 31-81-66, сот.: +7 705 902 91 70, e-mail: kazekopromstroy@gmail.com. Местный исполнительный орган: ГУ «Управление природных ресурсов и регулирования природопользования акимата Жамбылской области», e-mail: s.agabek@zhambyl.gov.kz., адрес: г. Тараз, ул. Абая, 133А. Документация по проекту размещена на сайте Национального банка данных о состоянии окружающей среды и сохранении ресурсов: https://hearings.ndbecology.gov.kz/, а также на сайте местного исполнительного органа: https://www.gov.kz/memleket/entities/zhambyl-tabigat.Замечания и предложения принимаются по электронным адресам: https://hearings.ndbecology.gov.kz/, s.agabek@zhambyl.gov.kz.

* 2025 жылғы 29 желтоқсанда сағат 10:00-де Жамбыл облысы, Талас ауданы, Бериккара ауылдық округі, Кожагаппар ауылы, ауылдық клубында қатты тұрмыстық қалдықтар полигонына әсер етуге экологиялық рұқсат алу үшін әзірленген жобалық материалдар бойынша ашық жиналыс түрінде қоғамдық тыңдаулар өтеді. Әсер ету аумағы: Жамбыл облысы, Талас ауданы, Бериккара ауылдық округі, Кожагаппар ауылы. Географиялық координаттар: 43ə03'10.40» солтүстік ендік, 70ə33'14.04» шығыс бойлық. Қатысушыларды тіркеу жеке басын куәландыратын құжатты көрсету арқылы жүргізіледі. Төтенше жағдай және (немесе) шектеу шаралары (соның ішінде карантин, әлеуметтік, табиғи немесе техногендік сипаттағы төтенше жағдай) енгізілген жағдайда тыңдаулар онлайн форматта өткізіледі. Онлайн қатысуға арналған сілтеме (Qosyl платформасындағы бейнеконференция): https://meet.qosyl.kz/meeting?room=947562760535 Конференция идентификаторы: 947-562-760-535 Инициатор: Талас ауданы Бериккара ауылдық округі әкімінің аппараты» КММ, БСН 941040000819, Жамбыл облысы, Талас ауданы, Бериккара ауылдық округі, Майтөбе ауылы, И.Коксалов №3, тел.: 8 (72644) 5-12-17, e-mail: apparat.berikkara@mail.ru. Жоба әзірлеушісі: «Қазэкопромстрой» ЖШС, БСН 211500309162, Тараз қ., 2 Сенкібай көшесі, 12-үй, тел./факс: 8 7262 31-81-66, ұялы тел.: +7 705 902 91 70, e-mail: kazekopromstroy@gmail.com. Жергілікті атқарушы орган: Жамбыл облысы әкімдігі «Табиғи ресурстар және табиғат пайдалануды реттеу басқармасы» ММ, e-mail: s.agabek@zhambyl.gov.kz, мекенжайы: Тараз қ., Абай көшесі, 133А. Жоба құжаттамасы Қоршаған ортаның жай-күйі және ресурстарды сақтау жөніндегі Ұлттық деректер банкі сайтында: https://hearings.ndbecology.gov.kz/, сондай-ақ жергілікті атқарушы органның сайтында: https://www.gov.kz/memleket/entities/zhambyl-tabigat орналастырылған. Ескертулер мен ұсыныстар келесі электрондық мекенжайлар бойынша қабылданады: https://hearings.ndbecology.gov.kz/, s.agabek@zhambyl.gov.kz.

* 29 декабря 2025 года в 10:00 по адресу: Жамбылская область, Таласский район, Аккумский сельский округ, село Аккум, в здании акимата состоятся общественные слушания в форме открытого собрания по проектным материалам для получения экологического разрешения на воздействие на полигон твёрдых бытовых отходов. Территория воздействия: Жамбылская область, Таласский район, Аккумский сельский округ, село Аккум. Географические координаты: 43э39'02.47» с.ш. 71э18'36.92» в.д. Регистрация участников осуществляется при предъявлении документа, удостоверяющего личность. В случае введения чрезвычайного положения и (или) ограничительных мероприятий (в том числе карантина, чрезвычайной ситуации социального, природного или техногенного характера) слушания будут проведены в онлайн-формате. Ссылка для онлайн-участия (видеоконференция на платформе Qosyl): https://meet.qosyl.kz/meeting?room=947562760535 Идентификатор конференции: 947-562-760-535 Инициатор: КГУ «Аппарат акима Аккумского сельского округа Таласского района», БИН 020740002986, Жамбылская область, Таласский район, Аккумский сельский округ, с. Аккум, ул. Д.Конаев 9, тел.: 8 (72644) 5-28-50, e-mail: aiddo@mail.ru. Разработчик проекта: ТОО «Қазэкопромстрой», БИН 211500309162, г. Тараз, ул. 2 Сенкибая, дом 12, тел./факс: 8 7262 31-81-66, сот.: +7 705 902 91 70, e-mail: kazekopromstroy@gmail.com. Местный исполнительный орган: ГУ «Управление природных ресурсов и регулирования природопользования акимата Жамбылской области», e-mail: s.agabek@zhambyl.gov.kz., адрес: г. Тараз, ул. Абая, 133А. Документация по проекту размещена на сайте Национального банка данных о состоянии окружающей среды и сохранении ресурсов: https://hearings.ndbecology.gov.kz/, а также на сайте местного исполнительного органа: https://www.gov.kz/memleket/entities/zhambyl-tabigat.Замечания и предложения принимаются по электронным адресам: https://hearings.ndbecology.gov.kz/, s.agabek@zhambyl.gov.kz.

* 2025 жылғы 29 желтоқсанда сағат 10:00-де Жамбыл облысы, Талас ауданы, Бериккара ауылдық округі, Кожагаппар ауылы, ауылдық клубында қатты тұрмыстық қалдықтар полигонына әсер етуге экологиялық рұқсат алу үшін әзірленген жобалық материалдар бойынша ашық жиналыс түрінде қоғамдық тыңдаулар өтеді. Әсер ету аумағы: Жамбыл облысы, Талас ауданы, Бериккара ауылдық округі, Кожагаппар ауылы. Географиялық координаттар: 43ə03'10.40» солтүстік ендік, 70ə33'14.04» шығыс бойлық. Қатысушыларды тіркеу жеке басын куәландыратын құжатты көрсету арқылы жүргізіледі. Төтенше жағдай және (немесе) шектеу шаралары (соның ішінде карантин, әлеуметтік, табиғи немесе техногендік сипаттағы төтенше жағдай) енгізілген жағдайда тыңдаулар онлайн форматта өткізіледі. Онлайн қатысуға арналған сілтеме (Qosyl платформасындағы бейнеконференция): https://meet.qosyl.kz/meeting?room=947562760535 Конференция идентификаторы: 947-562-760-535 Инициатор: Талас ауданы Бериккара ауылдық округі әкімінің аппараты» КММ, БСН 941040000819, Жамбыл облысы, Талас ауданы, Бериккара ауылдық округі, Майтөбе ауылы, И.Коксалов №3, тел.: 8 (72644) 5-12-17, e-mail: apparat.berikkara@mail.ru. Жоба әзірлеушісі: «Қазэкопромстрой» ЖШС, БСН 211500309162, Тараз қ., 2 Сенкібай көшесі, 12-үй, тел./факс: 8 7262 31-81-66, ұялы тел.: +7 705 902 91 70, e-mail: kazekopromstroy@gmail.com. Жергілікті атқарушы орган: Жамбыл облысы әкімдігі «Табиғи ресурстар және табиғат пайдалануды реттеу басқармасы» ММ, e-mail: s.agabek@zhambyl.gov.kz, мекенжайы: Тараз қ., Абай көшесі, 133А. Жоба құжаттамасы Қоршаған ортаның жай-күйі және ресурстарды сақтау жөніндегі Ұлттық деректер банкі сайтында: https://hearings.ndbecology.gov.kz/, сондай-ақ жергілікті атқарушы органның сайтында: https://www.gov.kz/memleket/entities/zhambyl-tabigat орналастырылған. Ескертулер мен ұсыныстар келесі электрондық мекенжайлар бойынша қабылданады: https://hearings.ndbecology.gov.kz/, s.agabek@zhambyl.gov.kz.

* 29 декабря 2025 года в 10:00 по адресу: Жамбылская область, Таласский район, Бериккаринский сельский округ, с. Бостандык, ул. Рысдаулет Байжанов 1, тел.: 8 (72644) 5-28-31, e-mail: Bostandyk.akimat@mbx.kz Разработчик проекта: ТОО «Қазэкопромстрой», БИН 211500309162, г. Тараз, ул. 2 Сенкибая, дом 12, тел./факс: 8 7262 31-81-66, сот.: +7 705 902 91 70, e-mail: kazekopromstroy@gmail.com. Местный исполнительный орган: ГУ «Управление природных ресурсов и регулирования природопользования акимата Жамбылской области», e-mail: s.agabek@zhambyl.gov.kz., адрес: г. Тараз, ул. Абая, 133А. Документация по проекту размещена на сайте Национального банка данных о состоянии окружающей среды и сохранении ресурсов: https://hearings.ndbecology.gov.kz/, а также на сайте местного исполнительного органа: https://www.gov.kz/memleket/entities/zhambyl-tabigat.Замечания и предложения принимаются по электронным адресам: https://hearings.ndbecology.gov.kz/, s.agabek@zhambyl.gov.kz.

* 2025 жылғы 29 желтоқсанда сағат 10:00-де Жамбыл облысы, Талас ауданы, Бериккара ауылдық округі, Кожагаппар ауылы, ауылдық клубында қатты тұрмыстық қалдықтар полигонына әсер етуге экологиялық рұқсат алу үшін әзірленген жобалық материалдар бойынша ашық жиналыс түрінде қоғамдық тыңдаулар өтеді. Әсер ету аумағы: Жамбыл облысы, Талас ауданы, Бериккара ауылдық округі, Кожагаппар ауылы. Географиялық координаттар: 43ə03'10.40» солтүстік ендік, 70ə33'14.04» шығыс бойлық. Қатысушыларды тіркеу жеке басын куәландыратын құжатты көрсету арқылы жүргізіледі. Төтенше жағдай және (немесе) шектеу шаралары (соның ішінде карантин, әлеуметтік, табиғи немесе техногендік сипаттағы төтенше жағдай) енгізілген жағдайда тыңдаулар онлайн форматта өткізіледі. Онлайн қатысуға арналған сілтеме (Qosyl платформасындағы бейнеконференция): https://meet.qosyl.kz/meeting?room=947562760535 Конференция идентификаторы: 947-562-760-535 Инициатор: Талас ауданы Бериккара ауылдық округі әкімінің аппараты» КММ, БСН 941040000819, Жамбыл облысы, Талас ауданы, Бериккара ауылдық округі, Майтөбе ауылы, И.Коксалов №3, тел.: 8 (72644) 5-12-17, e-mail: apparat.berikkara@mail.ru. Жоба әзірлеушісі: «Қазэкопромстрой» ЖШС, БСН 211500309162, Тараз қ., 2 Сенкібай көшесі, 12-үй, тел./факс: 8 7262 31-81-66, ұялы тел.: +7 705 902 91 70, e-mail: kazekopromstroy@gmail.com. Жергілікті атқарушы орган: Жамбыл облысы әкімдігі «Табиғи ресурстар және табиғат пайдалануды реттеу басқармасы» ММ, e-mail: s.agabek@zhambyl.gov.kz, мекенжайы: Тараз қ., Абай көшесі, 133А. Жоба құжаттамасы Қоршаған ортаның жай-күйі және ресурстарды сақтау жөніндегі Ұлттық деректер банкі сайтында: https://hearings.ndbecology.gov.kz/, сондай-ақ жергілікті атқарушы органның сайтында: https://www.gov.kz/memleket/entities/zhambyl-tabigat орналастырылған. Ескертулер мен ұсыныстар келесі электрондық мекенжайлар бойынша қабылданады: https://hearings.ndbecology.gov.kz/, s.agabek@zhambyl.gov.kz.

* 29 декабря 2025 года в 10:00 по адресу: Жамбылская область, Таласский район, Бериккаринский сельский округ, с. Кожагаппар, в сельском клубе состоятся общественные слушания в форме открытого собрания по проектным материалам для получения экологического разрешения на воздействие на полигон твёрдых бытовых отходов. Территория воздействия: Жамбылская область, Таласский район, Бериккаринский сельский округ, село Кожагаппар. Географические координаты: 43ə03'10.40» с.ш. 70ə33'14.04» в.д. Регистрация участников осуществляется при предъявлении документа, удостоверяющего личность. В случае введения чрезвычайного положения и (или) ограничительных мероприятий (в том числе карантина, чрезвычайной ситуации социального, природного или техногенного характера) слушания будут проведены в онлайн-формате. Ссылка для онлайн-участия (видеоконференция на платформе Qosyl): https://meet.qosyl.kz/meeting?room=947562760535 Идентификатор конференции: 947-562-760-535 Инициатор: КГУ «Аппарат акима Бериккаринского сельского округа Таласского района», БИН 941040000819, Жамбылская область, Таласский район, Бериккаринский сельский округ, с. Кожагаппар, ул. И.Коксалов №3, тел.: 8 (72644) 5-12-17, e-mail: apparat.berikkara@mail.ru. Разработчик проекта: ТОО «Қазэкопромстрой», БИН 211500309162, г. Тараз, ул. 2 Сенкибая, дом 12, тел./факс: 8 7262 31-81-66, сот.: +7 705 902 91 70, e-mail: kazekopromstroy@gmail.com. Местный исполнительный орган: ГУ «Управление природных ресурсов и регулирования природопользования акимата Жамбылской области», e-mail: s.agabek@zhambyl.gov.kz., адрес: г. Тараз, ул. Абая, 133А. Документация по проекту размещена на сайте Национального банка данных о состоянии окружающей среды и сохранении ресурсов: https://hearings.ndbecology.gov.kz/, а также на сайте местного исполнительного органа: https://www.gov.kz/memleket/entities/zhambyl-tabigat.Замечания и предложения принимаются по электронным адресам: https://hearings.ndbecology.gov.kz/, s.agabek@zhambyl.gov.kz.

* 2025 жылғы 29 желтоқсанда сағат 10:00-де Жамбыл облысы, Талас ауданы, Ақкөл ауылдық округі, Ақкөл ауылы, әкімдік ғимаратында қатты тұрмыстық қалдықтар полигонына әсер етуге экологиялық рұқсат алу үшін әзірленген жобалық материалдар бойынша ашық жиналыс түрінде қоғамдық тыңдаулар өтеді. Әсер ету аумағы: Жамбыл облысы, Талас ауданы, Ақкөл ауылдық округі, Ақкөл ауылы. Географиялық координаттар: 43ə26'28.41» солтүстік ендік, 70ə45'17.85» шығыс бойлық. Қатысушыларды тіркеу жеке басын куәландыратын құжатты көрсету арқылы жүргізіледі. Төтенше жағдай және (немесе) шектеу шаралары (соның ішінде карантин, әлеуметтік, табиғи немесе техногендік сипаттағы төтенше жағдай) енгізілген жағдайда тыңдаулар онлайн форматта өткізіледі. Онлайн қатысуға арналған сілтеме (Qosyl платформасындағы бейнеконференция): https://meet.qosyl.kz/meeting?room=947562760535 Конференция идентификаторы: 947-562-760-535 Инициатор: Талас ауданы Ақкөл ауылдық округі әкімінің аппараты» КММ, БСН 991040002805, Жамбыл облысы, Талас ауданы, Ақкөл ауылдық округі, Ақкөл ауылы, А.Токтарбаев көшесі, №1, тел.: 8 (72644) 2-11-46, e-mail: apparat.akkol@mail.ru. Разработчик проек

25 нояб. 2025 г., 15:33:27
Казахстан
высота над уровнем моря:596.4meter
скорость:0.1km/h

Хабарландыру

«Zhambyl Keramzit Company»ЖШС 2026-2035 ж. ж. арналған ұсақтап сұрыптау кондырғысы бойынша қоршаған ортаға әсер етуге рұқсат алу үшін нормативтік құжаттар" бойынша ашық жиналыс арқылы қоғамдық тыңдаулар өткізілетіні туралы хабарлайды.

Өтетін орны: Жамбыл ауданы, Ақбастау а.о., Бирлесу-Енбек а., Абай Кунанбаев, 41В. Өткізу уақыты: 29/12/2025 ж.сағат 11:00.

Конференцияға қосылу https://meet.qosyl.kz/meeting?room=988089282906

Әсер ету аумағы: Жамбыл ауданы, Ақбастау а.о., географиялық координаттары: а 42°55′34.9″ с.б. 71°04′39.0″ ш.е.

Ескертулер мен ұсыныстарды ҰДБ ақпараттық жүйесіне (ndbecology.gov.kz), сондай-ақ ЖАО сайтына (gov.kz/memleket/entities/zhambyl-tabigat) жолдауға болады. ЖАО Жамбыл облысы әкімдігінің Табиғи ресурстар және табиғат пайдалануды реттеу басқармасы" КММ, мекенжайы Тараз қаласы, Абай көшесі 133а 8 (7262) 43-68-08, s.agabek@zhambyl.gov.kz.

Бастамашы: «Zhambyl Keramzit Company» ЖШС, Тараз к, Махамбет батыр к. 4, БСН 041240010618, тел. +7 7474318423. keramzit.list@mail.ru. Директор Шарманов Е.

Орындаушы: "Эко-Лимитед" ЖШС г.Тараз, ҚАРАСУ ы.а., 16 үй, БИН170440027019 басшысы Саткенов Р. Т. тел.: +77021573190

Объявление

ТОО «Zhambyl Keramzit Company» объявляет о проведении общественных слушаний в форме открытого собрания по «Нормативные документы для получения разрешения на воздействия в окружающую среду для дробильно сортировочного узла» на 2026-2035 г.г.»

Место проведения: Жамбылский район, Акбастауский с.о., с.Бирлесу-Енбек, улица Абая Кунанбаева, 41В. Время проведения: 29/12/2025 г. в 11:00.

Подключиться к конференции https://meet.qosyl.kz/meeting?room=988089282906

Территория воздействия: Жамбылский район, Акбастауский с.о., географические координаты: а 42°55′34.9″ с.ш. 71°04′39.0″ в.д.

Замечания и предложения принимаються в информационной системе НДБ (ndbecology.gov.kz), а также на сайте МИО (gov.kz/memleket/entities/zhambyl-tabigat) МИО КГУ «Управление природных ресурсов и регулирования природопользования акимата Жамбылской области», адрес г.Тараз, ул.Абая 133А 8 (7262) 43-68-08, s.agabek@zhambyl.gov.kz

Инициатор: ТОО «Zhambyl Keramzit Company», г.Тараз, Махамбет батыр к. 4, БСН 041240010618, тел. +7 7474318423. keramzit.list@mail.ru. Директор Шарманов Е.

Исполнитель проекта: ТОО "Эко-Лимитед" г.Тараз, мкр. КАРАСУ, 16, БИН170440027019 директор Саткенов Р. Т. тел.: +77021573190

Баяндама
«2026-2035 ж. ж. арналған ұсақтап сұрыптау қондырғысы бойынша қоршаған ортаға әсер етуге рұқсат алу үшін нормативтік құжаттар»

КІРІСПЕ

ҚР Экологиялық кодексінің 58, 73-баптарының және қоғамдық тыңдауларды өткізу қағидаларының талаптарына сәйкес, "2026-2035 ж. ж. арналған ұсақтап сұрыптау қондырғысы бойынша қоршаған ортаға әсер етуге рұқсат алу үшін нормативтік құжаттар" жобасы бойынша ашық жиналыс арқылы қоғамдық тыңдаулар өткізіледі, Қоғамдық тыңдауларды өткізу қағидаларының 25-тармағына сәйкес: "қоғамдық тыңдаулар өткізу кезінде: мүдделі мемлекеттік органдар мен жұртшылықтың ескертулері мен ұсыныстары ескеріледі, нақты тұжырымдалмаған және ескертулер мен ұсыныстардың мәнін көрсетпейтін немесе қоғамдық тыңдаулар тақырыбына анық қатысы жоқ" деген тақырыпта қоғамдық жиналыстардың ХАТТАМАСЫ енгізілмейді. Сондай-ақ, жоба бойынша барлық құжаттар Жамбыл облысының Табиғи ресурстар және табиғат пайдалануды реттеу басқармасының сайтында және бірыңғай экологиялық порталда танысу үшін шығарылды, бұқаралық ақпарат құралдарына қоғамдық тыңдаулар өткізу туралы хабарландыру берілді. Осы күнге дейін ескертулер мен ұсыныстар түскен жоқ. Жалпы жиналысты ашық деп жариялаймыз

I. ЖАЛПЫ МӘЛІМЕТТЕР.

"Zhambyl Keramzit Company" ЖШС гипс тас пен ангидритті ұсақтау-сұрыптау өндірістік алаңында ұсақтау және оны тұтынушыларға жөнелтудің технологиялық процесін жүзеге асырады

Өндірістік алаңда ҰСҚ дайын өнім қоймалары бар ұсақтау кешені орналасқан.

Тараз қаласынан батысқа қарай 30 км жерде орналасқан. Мекен-жайы: Жамбыл облысы, Жамбыл ауданы, Полатқосшы ауылдық округі, Жалпақтөбе ауылы, Юнчи ӨК, 37-учаске. Жер санаты: өнеркәсіп, көлік, байланыс, ғарыш қызметі, қорғаныс, ұлттық қауіпсіздік және ауыл шаруашылығына арналмаған өзге де қажеттіліктер үшін жер. Құқық түрі: уақытша өтеулі ұзақ мерзімді жер пайдалану. Нысаналы мақсаты: кіреберіс жолымен және темір жол тұйығымен өндірістік базаны салу және қызмет көрсету үшін. Жалпы ауданы: 30000.00 м2 (3.0000 га)

Қайта өңделетін шикізат гипс, Карьер Шығыс - 2 автокөлікпен жеткізіледі. Карьер ҰСҚ дан оңтүстікке қарай 3 шақырым жерде орналасқан. Кен орнын өнеркәсіптік игеру 1961 жылдан бері жүргізіліп келеді. Негізінен 1975 жылға дейін " батыс пайдалану" учаскесінің қорлары пайдаланылып, одан әрі Шығыс учаскесінің орта қабатына көшті.

Тараз қаласынан 6-7 км қашықтықта Үлкен-Бурултау жотасы салыстырмалы түрде төмен жоталардан басталып, батысқа қарай алыстаған сайын біртіндеп көтеріліп, орталық бөлігінде 1138,4 м биіктікке жетеді.

Жотаның солтүстік беткейі тік, тік сипатқа ие, оңтүстігінде және батысында беткейлері тегістелген. Кішкентай қабаттардың көпшілігі гипс қабаттарының созылу бағытына перпендикуляр созылады.

Сай беткейлері әктастарда тік және гипсте төселген.

Суайрықтардың биіктігінің бақтардың түбінен салыстырмалы түрде артуы 100 м-ден аспайды.

Үлкен-Бурултау таулары ауданының гидрографиялық желісі өте кедей және негізінен Асса өзені мен Билікөлден тұрады

Аса өзені солтүстіктен 5-10 км қашықтықта Үлкен-Бурултау тауларына параллель ағып, олардың ең Шығыс ұшын кесіп өтеді, сипатталған аудан үшін тұщы судың негізгі көзі болып табылады.

Билікөл көлі - аудандағы ең ірі тұщы су көлі, Аса өзенінің суларымен қоректенеді. Үлкен-Бурултау кен орнының алаңында кен орнының батыс және орталық бөліктерінде орналасқан екі шағын бұлақ - Сұлы-Сай және Терек-Сай бұлақтарын қоспағанда, ірі су көздері жоқ. Бұл бұлақтар жауын-шашынның инфильтрациясына байланысты қоректенеді.

Ауданның климаты күрт континенталды, қысы аз қарлы, құрғақ, жазы ыстық. Қар жамылғысының қуаты 12 см-ден аспайды. топырақтың қату тереңдігі 0,2-ден 0,8 м-ге дейін өзгереді. жауын – шашынның ең көп мөлшері көктемде-46 мм-ге дейін және күзде-34 мм-ге дейін түседі. жауын-шашынның жылдық мөлшері 295 мм құрайды.

Аудан өсімдік жамылғысына кедей. Таулар мен тау бөктеріндегі жазықтарда жусан-типті шөптер мен тікенді, аласа бұталар өседі. Шырынды шалғынды шөптер тек ағындар мен өзендердің аңғарларында пайда болады.

Ұсақтау үшін қолданылады: ұсатқыш өнімділігі - 450 -500 т/сағ. Ұсақтау-сұрыптау жабдығының жобалық қуаты карьерде әзірленіп жатқан гипс тасы мен ангидритті қайта өңдеуге мүмкіндік береді. Шикізатты өрескел ұсақтау және ұнтақтау үшін ұсатқыш қажет. Ол әдетте материалдарды бастапқы немесе қайталама ұсақтау үшін қолданылады. Мұндай ұсатқыштар механизмдердің техникалық ақауларын тудырмай, қаттылығы жоғары шикізатты өңдеуге мүмкіндік береді. Беріктік шегі-2500 кг/см2-кез-келген

тау жынысы. Карьерден шикізат ұсатқыштардың жұмысын тұрақты қамтамасыз ету мақсатында автомобильдермен гипс тас пен ангидриттің аралық қоймасына шығарылады. Әрі қарай, гипс тасы ұсатқыштың қабылдау бункеріне жүктеледі, пластиналық қоректендіргіштің көмегімен шикізат кіреді

Атмосфералық ауаның ластану көздеріне түгендеу жүргізу процесінде қолданыстағы жағдайға барлығы - 7 шығарынды көзі анықталды, оның ішінде:

* Ұйымдастырылған-0 шығарындылар көзі,

* Ұйымдастырылмаған-шығарындылардың 9 көзі,

№ 6001 бункерге гипс түсіру

№6002- ұсатқыш.

№ 6003 - №1 таспалы конвейер

№ 6004 конвейерден конвейерге тиеу.

№ 6005 - №2 таспалы конвейер.

№ 6006 Қойма.

№ 6007 Тиегіш

Автокөліктен шығарындылар шашырау есебінде ескеріледі, бірақ нормаланбайды, өйткені автокөлік жылжымалы көз болып табылады.

Кәсіпорынды сумен жабдықтау әкелу негізінде тәулігіне 0,104 мың м3 көлемінде жүзеге асырылады; шаруашылық-тұрмыстық сарқынды сулар кейіннен тәулігіне 0,0003 мың м3 көлемінде айдай отырып, биотуалетке жіберіледі.

Процесс барысында аралас коммуналдық қалдықтар (20 03 01) – 0,2055 тн/жыл түзіледі, коды-20 03 01 персонал қызметінің өндірістік емес саласында түзіледі, қалдықтар алаңның аумағында контейнерлерде жиналады, полигонға көмуге жергілікті коммуналдық шаруашылықтармен шарттық негізде әкетіледі;

2021 жылғы 30 қыркүйектегі санатты айқындау жөніндегі шешімге және 7.11-тармақтың 7.11-тармағына сәйкес 2-қосымша 2-бөлім. Қазақстан Республикасының Экологиялық кодексі (бұдан әрі-Кодекс) 2025 жылғы 2 қаңтардағы № 400-VI ҚРЗ 2-бөлім. II санаттағы объектілерге қоршаған ортаға теріс әсер ететін "жылына 10 мың тоннадан астам кең таралған пайдалы қазбаларды өндіру және өңдеу"

Баяндама
«2026-2035 ж. ж. арналған ұсақтап сұрыптау қондырғысы бойынша қоршаған ортаға әсер етуге рұқсат алу үшін нормативтік құжаттар»

- **КІРІСПЕ**
- ҚР Экологиялық кодексінің 58, 73-баптарының және қоғамдық тыңдауларды өткізу қағидаларының талаптарына сәйкес, "2026-2035 ж. ж. арналған ұсақтап сұрыптау қондырғысы бойынша қоршаған ортаға әсер етуге рұқсат алу үшін нормативтік құжаттар" жобасы бойынша ашық жиналыс арқылы қоғамдық тыңдаулар өткізіледі, Қоғамдық тыңдауларды өткізу қағидаларының 25-тармағына сәйкес: "қоғамдық тыңдаулар өткізу кезінде: мүдделі мемлекеттік органдар мен жұртшылықтың ескертулері мен ұсыныстары ескеріледі, нақты тұжырымдалмаған және ескертулер мен ұсыныстардың мәнін көрсетпейтін немесе қоғамдық тыңдаулар тақырыбына анық қатысы жоқ" деген тақырыпта қоғамдық жиналыстардың ХАТТАМАСЫ енгізілмейді

- Сондай-ақ, жоба бойынша барлық құжаттар Жамбыл облысының Табиғи ресурстар және табиғат пайдалануды реттеу басқармасының сайтында және бірыңғай экологиялық порталда танысу үшін шығарылды, бұқаралық ақпарат құралдарына қоғамдық тыңдаулар өткізу туралы хабарландыру берілді. Осы күнге дейін ескертулер мен ұсыныстар түскен жоқ. Жалпы жиналысты ашық деп жариялаймыз

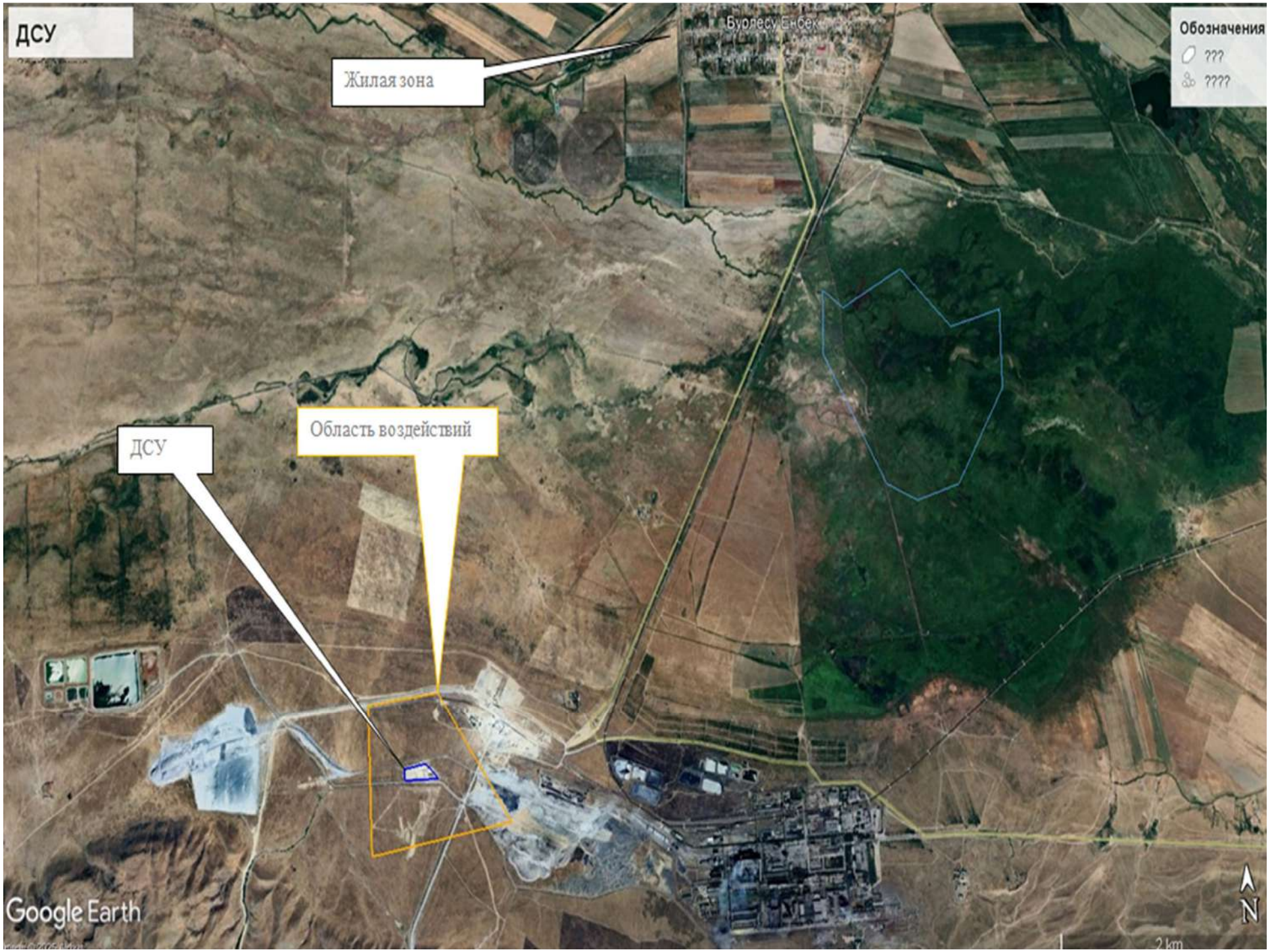
ДСУ
Жилая зона
Буолесу Енбек
Обозначения
???
????
Область воздействий
ДСУ
Google Earth
N
2 km

I. ЖАЛПЫ МӘЛІМЕТТЕР.

- "Zhambyl Keramzit Company" ЖШС гипс тас пен ангидритті ұсақтау-сұрыптау өндірістік алаңында ұсақтау және оны тұтынушыларға жөнелтудің технологиялық процесін жүзеге асырады
- Өндірістік алаңда ҰСҚ дайын өнім қоймалары бар ұсақтау кешені орналасқан.
- Тараз қаласынан батысқа қарай 30 км жерде орналасқан. Мекен-жайы: Жамбыл облысы, Жамбыл ауданы, Полатқосшы ауылдық округі, Жалпақтөбе ауылы, Юнчи ӨК, 37-учаске. Жер санаты: өнеркәсіп, көлік, байланыс, ғарыш қызметі, қорғаныс, ұлттық қауіпсіздік және ауыл шаруашылығына арналмаған өзге де қажеттіліктер үшін жер. Құқық түрі: уақытша өтеулі ұзақ мерзімді жер пайдалану. Нысаналы мақсаты: кіреберіс жолымен және темір жол тұйығымен өндірістік базаны салу және қызмет көрсету үшін. Жалпы ауданы: 30000.00 м2 (3.0000 га)

- Қайта өңделетін шикізат гипс, Карьер Шығыс - 2 автокөлікпен жеткізіледі. Карьер ҰСҚ дан оңтүстікке қарай 3 шақырым жерде орналасқан. Кен орнын өнеркәсіптік игеру 1961 жылдан бері жүргізіліп келеді. Негізінен 1975 жылға дейін " батыс пайдалану" учаскесінің қорлары пайдаланылып, одан әрі Шығыс учаскесінің орта қабатына көшті.
- Тараз қаласынан 6-7 км қашықтықта Үлкен-Бурултау жотасы салыстырмалы түрде төмен жоталардан басталып, батысқа қарай алыстаған сайын біртіндеп көтеріліп, орталық бөлігінде 1138,4 м биіктікке жетеді.
- Жотаның солтүстік беткейі тік, тік сипатқа ие, оңтүстігінде және батысында беткейлері тегістелген. Кішкентай қабаттардың көпшілігі гипс қабаттарының созылу бағытына перпендикуляр созылады.

- Сай беткейлері әктастарда тік және гипсте төселген.
- Суайрықтардың биіктігінің бақтардың түбінен салыстырмалы түрде артуы 100 м-ден аспайды.
- Үлкен-Бурултау таулары ауданының гидрографиялық желісі өте кедей және негізінен Асса өзені мен Билікөлден тұрады
- Аса өзені солтүстіктен 5-10 км қашықтықта Үлкен-Бурултау тауларына параллель ағып, олардың ең Шығыс ұшын кесіп өтеді, сипатталған аудан үшін тұщы судың негізгі көзі болып табылады.

- Билікөл көлі - аудандағы ең ірі тұщы су көлі, Аса өзенінің суларымен қоректенеді. Үлкен-Бурултау кен орнының алаңында кен орнының батыс және орталық бөліктерінде орналасқан екі шағын бұлақ - Сұлы-Сай және Терек-Сай бұлақтарын қоспағанда, ірі су көздері жоқ. Бұл бұлақтар жауын-шашынның инфильтрациясына байланысты қоректенеді.
- Ауданның климаты күрт континенталды, қысы аз қарлы, құрғақ, жазы ыстық. Қар жамылғысының қуаты 12 см-ден аспайды. топырақтың қату тереңдігі 0,2-ден 0,8 м-ге дейін өзгереді. жауын – шашынның ең көп мөлшері көктемде-46 мм-ге дейін және күзде-34 мм-ге дейін түседі. жауын-шашынның жылдық мөлшері 295 мм құрайды.

- Аудан өсімдік жамылғысына кедей. Таулар мен тау бөктеріндегі жазықтарда жусан-типті шөптер мен тікенді, аласа бұталар өседі. Шырынды шалғынды шөптер тек ағындар мен өзендердің аңғарларында пайда болады.
- Ұсақтау үшін қолданылады: ұсатқыш өнімділігі - 450 -500 т/сағ. Ұсақтау-сұрыптау жабдығының жобалық қуаты карьерде әзірленіп жатқан гипс тасы мен ангидритті қайта өңдеуге мүмкіндік береді. Шикізатты өрескел ұсақтау және ұнтақтау үшін ұсатқыш қажет. Ол әдетте материалдарды бастапқы немесе қайталама ұсақтау үшін қолданылады. Мұндай ұсатқыштар механизмдердің техникалық ақауларын тудырмай, қаттылығы жоғары шикізатты өңдеуге мүмкіндік береді. Беріктік шегі-2500 кг/см2-кез-келген тау жынысы. Карьерден шикізат ұсатқыштардың жұмысын тұрақты қамтамасыз ету мақсатында автомобильдермен гипс тас пен ангидриттің аралық қоймасына шығарылады. Әрі қарай, гипс тасы ұсатқыштың қабылдау бункеріне жүктеледі, пластиналық қоректендіргіштің көмегімен шикізат кіреді

- Атмосфералық ауаның ластану көздеріне түгендеу жүргізу процесінде қолданыстағы жағдайға барлығы - 7 шығарынды көзі анықталды, оның ішінде:
- Ұйымдастырылған-0 шығарындылар көзі,
- Ұйымдастырылмаған-шығарындылардың 9 көзі,
- № 6001 бункерге гипс түсіру
- №6002- ұсатқыш.
- № 6003 - №1 таспалы конвейер
- № 6004 конвейерден конвейерге тиеу.
- № 6005 - №2 таспалы конвейер.
- № 6006 Қойма.
- № 6007 Тиегіш
- Автокөліктен шығарындылар шашырау есебінде ескеріледі, бірақ нормаланбайды, өйткені автокөлік жылжымалы көз болып табылады.

- Кәсіпорынды сумен жабдықтау әкелу негізінде тәулігіне 0,104 мың м3 көлемінде жүзеге асырылады; шаруашылық-тұрмыстық сарқынды сулар кейіннен тәулігіне 0,0003 мың м3 көлемінде айдай отырып, биотуалетке жіберіледі.
- Процесс барысында аралас коммуналдық қалдықтар (20 03 01) – 0,2055 тн/жыл түзіледі, коды-20 03 01 персонал қызметінің өндірістік емес саласында түзіледі, қалдықтар алаңның аумағында контейнерлерде жиналады, полигонға көмуге жергілікті коммуналдық шаруашылықтармен шарттық негізде әкетіледі;

- 2021 жылғы 30 қыркүйектегі санатты айқындау жөніндегі шешімге және 7.11-тармақтың 7.11-тармағына сәйкес 2-қосымша 2-бөлім. Қазақстан Республикасының Экологиялық кодексі (бұдан әрі-Кодекс) 2025 жылғы 2 қаңтардағы № 400-VI ҚРЗ 2-бөлім. II санаттағы объектілерге қоршаған ортаға теріс әсер ететін "жылына 10 мың тоннадан астам кең таралған пайдалы қазбаларды өндіру және өңдеу"