Протокол общественных слушаний по проекту *«Нормативные документы для получения разрешения на воздействия в окружающую среду по "Разведка золотосодержащих руд на Дюкаревской площади в Жамбылской области" на 2026-2028г.г.»*

1. Наименование местного исполнительного органа административно- территориальной единицы (областей, городов республиканского значения, столицы), на территории которого осуществляется деятельность, или на территорию которого будет оказано влияние: *Управление природных ресурсов и регулирования природопользования Жамбылской области*

2. Предмет общественных слушаний: *«Нормативные документы для получения разрешения на воздействия в окружающую среду по "Разведка золотосодержащих руд на Дюкаревской площади в Жамбылской области" на 2026-2028г.г.»*

3. Наименование уполномоченного органа в области охраны окружающей среды или местного исполнительного органа области, городов республиканского значения, столицы, в адрес которого направлены материалы, выносимые на общественные слушания.
РГП на ПХВ «Информационно-аналитический центр охраны окружающей среды» при МЭГПР РК

4. Местонахождение намечаемой деятельности:
Жамбылская область, Жамбылский район, Кызылкайнарский с.о., географические координаты: 42°52'49.52"С, 71°32'57.56"В.

5. Наименование всех административно-территориальных единиц, затронутых возможным воздействием намечаемой деятельности:
Жамбылский район, Кызылкайнарский с.о.

6. Реквизиты и контактные данные инициатора намечаемой деятельности: *ТОО "Minerals Gold", г.Алматы, Ауэзовский р-н, ул. Толе би, стр. № 302, БИН180740012945, Директор ДЖУМАБЕКОВА З., тел.: +77015000491, Email:nzhakipbaev@icloud.com.*

7. Реквизиты и контактные данные составителей отчетов о возможных воздействиях, или внешних привлеченных экспертов по подготовке отчетов по стратегической экологической оценке, или разработчиков документации объектов государственной экологической экспертизы.
Исполнитель проекта: ТОО "Эко-Лимитед" г.Тараз, мкр. КАРАСУ, 16, БИН170440027019 директор Саткенов Р. Т. тел.: +77021573190

8. Дата, время, место проведения общественных слушаний (дата(-ы) и время открытого собрания общественных слушаний): *Жамбылский район, Кызылкайнарский с.о., с.Кызылкайнар,ул. Байдибек ата №20 (здание акимата). Время проведения: 14/01/2026г. в 12:00*

9. Копия письма-запроса от инициатора намечаемой деятельности и копия письма-ответа местных исполнительных органов административно-территориальных единиц (областей, городов республиканского значения, столицы), о согласовании условий проведения общественных слушаний прилагается к настоящему протоколу общественных слушаний *Приложения1*

10. Регистрационный лист участников общественных слушаний прилагается к настоящему протоколу общественных слушаний. *Приложения2*

11. Информация о проведении общественных слушаний распространена на государственном и русском языках следующими способами:

1) на Едином экологическом портале;

2) на официальном интернет-ресурсе местного исполнительного органа (областей, городов республиканского значения, столицы) или официальном интернет-ресурсе государственного органа-разработчика

Управление природных ресурсов и регулирования природопользования Жамбылской области;

3) в средствах массовой информации, в том числе, не менее чем в одной газете, и посредством не менее чем одного теле- или радиоканала, распространяемых на территории соответствующих административно-территориальных единиц (областей, городов республиканского значения, столицы), полностью или частично расположенных в пределах затрагиваемой территории, не позднее чем за двадцать рабочих дней до даты начала проведения общественных слушаний: *Приложения 3*

Областная газета Магнолия

Бегущая строка на каналах Тараз24

4) на досках объявлений местных исполнительных органов административно-территориальных единиц (областей, городов республиканского значения, столицы, районов, городов областного и районного значения, сел, поселков, сельских округов) и в местах, специально предназначенных для размещения объявлений в количестве 2 штук объявлений по адресам *Жамбылский район, Кызылкайнарский с.о., с.Кызылкайнар,ул. Байдибек ата №20 (здание акимата)*

Доска объявлении
Фотоматериалы прилагаются к настоящему протоколу общественных слушаний.

12. Решения участников общественных слушаний:

Общественное собрание открыл председатель общественных слушании аким Кызылкайнарского сельского округа Тапжанов Төрехан Жұмабекұлы

Председатель общественных слушании предложил избрать секретаря открытых общественных слушаний для введения протокола общего собрания и утвердить регламент общественных слушаний.

1. Было предложено избрать секретарем общего собрания и лицом ответственным за подсчет голосов главного специалиста ТОО "Эко-Лимитед" Момбекова Даулета Канатовича

*Голосовали: «за»-**единогласно**, «против»-**нет**, «воздержавшихся»-нет*

2. Утвердить регламент общественных слушаний.

*Голосовали: «за»-**единогласно**, «против»-**нет**, «воздержавшихся»-нет*

Решили:

1. Избрать секретарем общего собрания главного специалиста ТОО "Эко-Лимитед" Момбекова Даулета Канатовича

2. Утвердить регламент общественных слушаний.

(о признании общественных слушаний несостоявшимися с указанием причин в соответствии с пунктом 23 настоящих Правил. Указать количество участников общественных слушаний «за», «против», «воздержались»)

13. Сведения о всех заслушанных докладах:

Первым докладчиком выступил представитель ТОО «ЭКО-ЛИМИТЕД» Момбеков Даулет

Тексты докладов по документам, выносимым на общественные слушания, прилагаются к настоящему протоколу общественных слушаний. *Приложения 4*

14. Сводная таблица, которая является неотъемлемой частью протокола общественных слушаний и содержит замечания и предложения, полученные до и во время проведения общественных слушаний. Замечания и предложения, явно не имеющие связи с предметом общественных слушаний, вносятся в таблицу с отметкой «не имеют отношения к предмету общественных слушаний».

15. Мнение участников общественных слушаний о качестве рассматриваемых документов и заслушанных докладов на предмет полноты и доступности их понимания, рекомендации по их улучшению:

16. Обжалование протокола общественных слушаний возможно в порядке, установленном законодательством Республики Казахстан.

17. Председатель общественных слушаний: _____ *Тапжанов Торехан Жұмабекұлы*

аким Кызылкайнарского сельского округа *14/ 01/ 2026г*

18. Секретарь общественных слушаний: : _____ *Момбеков Даулет Канатович*

главный специалист ТОО "Эко-Лимитед" *14/ 01/ 2026г*

№	Замечания и предложения участников (фамилия, имя и отчество (при наличии) участника, должность, наименование представляемой организации)	Ответы на замечания и предложения (фамилия, имя и отчество (при наличии) отвечающего, должность, наименование представляемой организации)	Примечание (снятое замечание или предложение)
1	Курманкулов К. Хотель села когда закончатся работы по разведке и когда начнете работы по добыче	ТОО „Minerals Gold" Аханов Е. геолог. до 2028 года будут проводиться разведка и по окончании будут проведены работы по утверждению запаса.	Снятое замечание

2	Амилбетов Не житель села Я отец 3 студентов, оплату учебы 1 моего студента провели Вы, спасибо Вам огромное.	Топошанов Таким Кызылкайнарского С.О. Не только Вам ну и еще одного студента из соседнего села оплатили.	Снятое замечание

Приложение 3.
к Правилам проведения
общественных слушаний

Приложение 1

Форма письма-ответа инициатору общественных слушаний от местных исполнительных органов административно-территориальных единиц (района, города) на проведение общественных слушаний

исходящий номер: 25490231001, Дата: 03/12/2025

(регистрационные данные письма, исходящий номер, дата)

«В ответ на Ваше письмо (исх. №25490231001, от 02/12/2025 (дата)) о согласовании предлагаемых Вами условий проведения общественных слушаний, сообщаем следующее:

«Согласовываем проведение общественных слушаний по предмету Нормативные документы для получения разрешения на воздействия в окружающую среду по "Разведка золотосодержащих руд на Дюкаревской площади в Жамбылской области" на 2026-2028 г.г., в предлагаемую Вами 14/01/2026 12:00, Жамбылская область, Жамбылский район, Кызылкайнарский с.о., с.Кызылкайнар,ул. Байдибек ата №20 (здание акимата)(дату, место, время начала проведения общественных слушаний)»

(к причинам несогласования относятся: место проведения не относится к территории административно-территориальных единиц, на которую может быть оказано воздействие в результате осуществления намечаемой деятельности; дата и время проведения выпадает на выходные и/или праздничные дни, нерабочее время. "Поддерживаем, предложенные Вами способы распространения объявления о проведении общественных слушаний". или "Предлагаем дополнить (заменить) следующими способами, для более эффективного информирования общественности").

«Подтверждаем наличие технической возможности организации видеоконференцсвязи в ходе проведения общественных слушаний».

«Перечень заинтересованных государственных органов: 1. 2.»

Товарищество с ограниченной ответственностью ""Minerals Gold"" (БИН: 180740012945), +7(701)-500-04-91, nzhakipbaev@icloud.com, ndbecology.gov.kz

Представитель: Момбеков Д. К.

Составитель отчета о возможных воздействиях: ТОО "ЭКО-ЛИМИТЕД"

(фамилия, имя и отчество (при наличии), должность, наименование организации представителем которой является, подпись, контактные данные инициатора общественных слушаний).

Приложение 2

Регистрационный лист участников общественных слушаний к Протоколу общественных слушаний по проекту «Нормативные документы для получения разрешения на воздействия в окружающую среду по "Разведка золотосодержащих руд на Дюкаревской площади в Жамбылской области" на 2026-2028г.г.»

№ п/п	Фамилия, имя, отчество (при его наличии) участника	Категория участника (представитель заинтересованной общественности, общественности, государственного органа, Инициатора)	Контактный номер телефона	Формат участия (очно или посредством конференцсвязи)	Подпись (в случае участия на открытом собрании)
1	2	3	4	5	6
1	Жамбеков Д. К	ТОО „ЖО-Лимитед"	87758258884	очно	[illegible]
2	Сузаков С.А.	ТОО „Minerals Gold"	87770815424	очно	[illegible]
3.	Кирмаганова З.А	ТОО „Minerals Gold"	+77019939707	очно	[illegible]
4	Аханов Е.А.	ТОО „Minerals Gold"	+77773498708	очно	
5	Хусаинов Х	Ақсақалдар алқасы		очно	[illegible]
6	Курманкулов К	Ақсақалдар алқа Тераяя		очно	[illegible]
7	Димитхасаноглы С	Житель села		очно	[illegible]
8.	Бараева А.С		+77027142834		

1	2	3	4	5	6
9	Тойтенов А.Д.		+77474309940		
10	Алимбаев Н	житель села		очно	[illegible]
11	Норымбаева Л	қоғамдық кеңес мүшесі		очно	[illegible]
12	Мухтарова Х	житель села		очно	[illegible]
13	Даулеткулов Д	ардагерлер кеңес. мүшесі			[illegible]
14	Аметкулов И С	зейнеткер			[illegible]
15	Кожабеков БС	жумысыз			[illegible]
16	Жакипова Н. А.				[illegible]
	Найзакива Б.	ауыл тұрғыны			[illegible]
	Ермекулова				[illegible]

Приложение 3

Магнолия Магнолия Магнолия Магнолия Магнолия Магнолия Магнолия

МАГНОЛИЯ

«Индивидуальный предприниматель Магнолия
РК, юр. Адрес: г.Тараз, А. Апсеметова, 44
Факт.адрес: пр. Жамбыла, 170
тел.8(72622) 34-62-80, 8702-231-0165
ИИН 930826400407 р\с KZ98551H129002474KZT
АО "Банк Фридом Финанс Казахстан"

№ 59-25 «09» ДЕКАБРЯ 2025 ГОД

ЭФИРНАЯ СПРАВКА

Рекламное агентство ТОО «Компания Магнолия» подтверждает, что действительно оказало услуги по размещению рекламно-информационного материала на телеканале **Taraz24 с 7 декабря по 10 декабря 2025 года.**

ТЕКСТ «MINERALS GOLD» ЖШС 2026-2028 ж.ж. арналған "Жамбыл облысындағы Дюкарев алаңында құрамында алтын бар кендерді барлау жоспары бойынша қоршаған ортаға әсер етуге рұқсат алу үшін нормативтік құжаттар" бойынша ашық жиналыс арқылы қоғамдық тыңдаулар өткізілетіні туралы хабарлайды. Өтетін орны: Жамбыл ауданы, Қызылқайнар а.о., Қызылқайнар а., Байдибек ата к. №20 (әкімшілік ғимараты). Өткізу уақыты: 14/01/2026 ж.сағат 12:00. Конференцияға қосылу https://meet.qosyl.kz/meeting?room=958676808812 Әсер ету аумағы: Жамбыл ауданы, Қызылқайнар а.о., географиялық координаттары: 42°52'49.52"с.б. 71°32'57.56"ш.е. Ескертулер мен ұсыныстарды ҰДБ акпараттық жүйесіне (ndbecology.gov.kz), сондай-ақ ЖАО сайтына (gov.kz/memleket/entities/zhambyl-tabigat) жолдауға болады. ЖАО Жамбыл облысы әкімдігінің Табиғи рссурстар жәнс табиғат пайдалануды рсттсу басқармасы" КММ, мекенжайы Тараз қаласы, Абай көшесі 133а 8(7262)43-68-08, s.agabek@zhambyl.gov.kz. Бастамашы: "Minerals Gold" ЖШС, Алматы к., Ауэзов ауд, Толе би к., №302 құр, БСН180740012945, басшысы ДЖУМАБЕКОВА З., тел.: +77015000491, Email:nzhakipbaev@icloud.com. Орындаушы: "Эко-Лимитед" ЖШС Тараз қ., ҚАРАСУ ы.а., 16 үй, БСН170440027019 басшысы Саткенов Р.Т. тел.:+77021573190

ТОО «MINERALS GOLD» объявляет о проведении общественных слушаний в форме открытого собрания по «Нормативные документы для получения разрешения на воздействия в окружающую среду по "Разведка золотосодержащих руд на Дюкаревской площади в Жамбылской области" на 2026-2028г.г.»
Место проведения: Жамбылский район, Кызылкайнарский с.о., с.Кызылкайнар,ул. Байдибек ата №20 (здание акимата). Время проведения: 14/01/2026г. в 12:00.
Подключиться к конференции https://meet.qosyl.kz/meeting?room=958676808812
Территория воздействия: Жамбылский район, Кызылкайнарский с.о., географические координаты: 42°52'49.52"С, 71°32'57.56"В Замечания и предложения принимаються в информационной системе НДБ (ndbecology.gov.kz), а также на сайте МИО (gov.kz/memleket/entities/zhambyl-tabigat) МИО КГУ «Управление природных ресурсов и регулирования природопользования акимата Жамбылской области», адрес г.Тараз, ул.Абая 133А 8 (7262) 43-68-08, s.agabek@zhambyl.gov.kz
Инициатор: ТОО "Minerals Gold", г.Алматы, Ауэзовский р-н, ул. Толе би, стр. № 302, БИН180740012945, Директор ДЖУМАБЕКОВА З., тел.: +77015000491, Email:nzhakipbaev@icloud.com. Исполнитель проекта: ТОО "Эко-Лимитед" г.Тараз, мкр.КАРАСУ, 16, БИН170440027019 директор Саткенов Р.Т. тел.:+77021573190

Размещение на двух языках. Рекламный материал выходит по Жамбылской области и в городе Тараз

Начальник ИП Магнолия Медьярова Л.Б.

11 дек. 2025 г., 15:05:22
Бәйдібек Ата
Джамбульская область
Казахстан

Хабарландыру

«MINERALS GOLD» ЖШС 2026-2028 ж.ж. арналған "Жамбыл облысындағы Дюкарев алаңында құрамында алтын бар кендерді барлау жоспары бойынша коршаған ортаға әсер етуге рұқсат алу үшін нормативтік құжаттар" бойынша ашық жиналыс арқылы қоғамдық тыңдаулар өткізілетіні туралы хабарлайды.

Өтетін орны: Жамбыл ауданы, Қызылқайнар а.о., Қызылқайнар а., Байдибек ата к. №20 (әкімшілік ғимараты). Өткізу уақыты: 14/01/2026 ж.сағат 12:00.

Конференцияға қосылу https://meet.qosyl.kz/meeting?room=958676808812

Әсер ету аумағы: Жамбыл ауданы, Қызылқайнар а.о., географиялық координаттары: 42°52'49.52"с.б. 71°32'57.56"ш.е.

Ескертулер мен ұсыныстарды ҰДБ ақпараттық жүйесіне (ndbecology.gov.kz), сондай-ақ ЖАО сайтына (gov.kz/memleket/entities/zhambyl-tabigat) жолдауға болады. ЖАО Жамбы[illegible]дігінің Табиғи ресурстар және табиғат пайдалануды реттеу [illegible] ар[illegible] КММ [illegible]екенжайы Тараз қаласы, Абай көш[illegible] 133а 8(7262)43-68-08, [illegible]be[illegible]zhambyl[illegible]ov.kz.

[illegible]ам[illegible]als Gold" ЖШС, Алматы қ., Ауэзов а[illegible] Толе би к., №302 құр, [illegible]H18[illegible]12945, басшысы ДЖУМАБЕКОВА З., тел.:[illegible]7015000491, [illegible]il[illegible]akipbaev@icloud.com.

[illegible]ындаушы: "Эко-Лимитед" ЖШС Тараз қ., ҚАРАСУ ы[illegible] 16 үй, БСН170440027019 [illegible]шы [illegible]енов Р.Т. тел.:+77021573190

Объявление

Т[illegible]О «[illegible]INE[illegible]LS GOLD» объявляет о проведении общественных слушаний в форме открытого собрания по «Нормативные документы для получения разрешения на воздействия в окружающую среду по "Разведка золотосодержащих руд на Дюкаревской площади в Жамбылской области" на 2026-2028г.г.»

Место проведения: Жамбылский район, Кызылкайнарский с.о., с.Кызылкайнар,ул. Байдибек ата №20 (здание акимата). Время проведения: 14/01/2026г. в 12:00.

Подключиться к конференции https://meet.qosyl.kz/meeting?room=958676808812

Территория воздействия: Жамбылский район, Кызылкайнарский с.о., географические координаты: 42°52'49.52"С, 71°32'57.56"В

Замечания и предложения принимаються в информационной системе НДБ (ndbecology.gov.kz), а также на сайте МИО (gov.kz/memleket/entities/zhambyl-tabigat) МИО КГУ «Управление природных ресурсов и регулирования природопользования акимата Жамбылской области», адрес г.Тараз, ул.Абая 133А 8 (7262) 43-68-08, s.agabek@zhambyl.gov.kz

Инициатор: ТОО "Minerals Gold", г.Алматы, Ауэзовский р-н, ул. Толе би, стр. № 302, БИН180740012945, Директор ДЖУМАБЕКОВА З., тел.: +77015000491, Email:nzhakipbaev@icloud.com.

Исполнитель проекта: ТОО "Эко-Лимитед" г.Тараз, мкр.КАРАСУ, 16, БИН170440027019 директор Саткенов Р.Т. тел.:+77021573190

magnolia.kz
gazeta_magnoliya

МАГНОЛИЯ

ЕЖЕНЕДЕЛЬНАЯ ОБЛАСТНАЯ ГАЗЕТА ИЗДАЕТСЯ С 1 ИЮНЯ 1995 ГОДА ДЕНЬ ВЫХОДА - СРЕДА

Еженедельная областная газета

Издается с 1 июня 1995 года

№ 48 (1778)
10 декабря 2025 г.

Дорогие читатели!
Поздравляем вас с Днем независимости!
Пусть этот праздник наполняет сердца гордостью, дарит вдохновение и объединяет нас в стремлении к миру и благополучию. Желаем вам уверенности, энергии и светлых перспектив!

Лучших педагогов наградили в Жамбылской области

Аким Жамбылской области Ербол Карашукеев встретился с лучшими педагогами региона и поздравил их с профессиональными достижениями.

В своем обращении глава региона отметил особую роль учителя в жизни общества и подчеркнул, что по поручению Главы государства в области уделяется приоритетное внимание развитию образования, повышению статуса педагогов и укреплению их профессионального уровня.

— Недаром в народе говорят: «Ұстазы жақсының — Ұстамы жақсы» («У хорошего учителя — достойный ученик»). Учитель оставляет глубокий след в жизни каждого человека. Результаты системной работы в сфере образования находят отражение в ваших успехах и высоких профессиональных достижениях. Пусть у вас становится больше талантливых и воспитанных учеников, — отметил Ербол Карашукеев.

В настоящее время звание «Заслуженный учитель Казахстана» носят семь педагогов Жамбылской области. В этом году высокой государственной награды удостоен учитель математики областного специализированного лицея-интерната «Дарын» для одаренных детей Мухтар Талканбаев.

В 2025 году трое педагогов региона стали победителями республиканского конкурса «Лучший педагог». Кроме того, 113 учителей заняли призовые места на международных и республиканских конкурсах. Ранее это звание получили 55 педагогов, из них 22 — представители сельских школ.

Высокие достижения демонстрируют и жамбылские школьники. На протяжении 16 лет подряд команда жамбылских школьников признается «Лучшей командой» на республиканском конкурсе научных проектов. Кроме того, на республиканской олимпиаде команда области завоевала титул «Лучшая олимпиадная команда».

В ходе мероприятия ряду педагогов были вручены Благодарственные письма акима области, нагрудный знак «За вклад в развитие системы образования Жамбылской области» и денежные сертификаты.

Учитель математики лицея-интерната «Дарын» Мухтар Талканбаев и учитель истории казахской классической гимназии № 45 имени Б. Момышулы Тогжан Лаубай выразили благодарность государству за поддержку и внимание к сфере образования.

Неделя боевой готовности

Первая неделя декабря для Вооруженных Сил Казахстана ознаменовалась приведением воинских частей в высшие степени боевой готовности. Ранним утром, когда большинство казахстанцев еще спали, военнослужащие ежедневно получали учебный сигнал. Так в Вооруженных Силах, в том числе в войсках Регионального командования «Юг» стартовал новый период обучения, в рамках которого проходят комплексные тактико-строевые занятия.

Как и во всех воинских подразделениях Регионального командования «Юг», учебный сигнал тревоги прозвучал в войсковой части 28903. Он поднял личный состав буквально за считанные минуты. Бойцы оперативно заняли свои места, уточнили боевые расчеты и приступили к выполнению учебно-боевых задач по оперативному сбору. Отработку действий проходили не только опытные военнослужащие, но и те, кто всего месяц назад впервые надел военную форму.

Для молодых солдат срочной службы осеннего призыва это стало первым серьезным испытанием. Несмотря на малый срок службы, они должны уверенно действовать в условиях внезапного приведения подразделений в боевую готовность.

– Мы старались действовать быстро и организованно, как нас учили. – делится рядовой срочной службы Талгат Мухамбетов. – И мы понимаем: сегодня – это учебная тревога, а завтра нужно быть действительно готовыми. Есть чувство единства, будто становишься одним целым с боевыми товарищами, когда быстро берёшь оружие, броню и шлемы. В этой работе очень важна дисциплина. Да, волнуешься, но если все делать быстро и аккуратно, то мы так же быстро соберёмся, выйдем и выполним поставленную боевую задачу.

Получая оружие, бойцы уже знают, что им необходимо оперативно занять свои места, уточнить боевые расчеты и приступить к выполнению учебно-боевых задач по оперативному сбору.

– Основная задача таких занятий –проверить готовность подразделений действовать быстро и организованно. Для нас важно, чтобы каждый военнослужащий понимал свою роль и четко выполнял задачи. – поясняет начальник штаба в/ч 28903 подполковник Нурдаулет Кулпешов. – Наша задача – действовать быстро, грамотно, решительно, и очень важно обучать этому молодых военнослужащих. Должен отметить, что солдаты не подвели нас, действовали стремительно, знали свои цели, задачи и обязанности.

Особое внимание в ходе приведения частей в высшие степени боевой готовности уделяется взаимодействию штабов, работе дежурных служб и территориальных подразделений. Основная цель – повысить слаженность и мобильность войск в условиях, максимально приближенных к реальным.

Такие занятия позволяют не только поддерживать высокий уровень боевой готовности, но и обеспечивают надежность всей системы обороны страны.

Дина МУХАРИНОВА,
Владимир МАРТЫНЕНКО.
пресс-служба Таразского гарнизона центра медиаконтента МО РК

ПРОПАЖА

*утерянную печать ИП «СтройИнжиниринг» считать недействительным

*утерянное удостоверение личности, служебное удостверение (адвокатское) на имя ФИО Врублевская Лоло считать недействительным

*утерянную печать ИП «Бекжан» считать недействительным

*утерянный гос.номер 963 ARV 08 на имя Жумагали Карина Жумагалиқызы считать недействительным

НАСЛЕДСТВО

* открылось наследство после смерти. Ф.И.О: Алимбаев Есим Еренсизкулович, дата смерти: 02 сентября 2024 года, наследникам обращаться в течение месяца со дня опубликования настоящего объявления в нотариальную контору по адресу: г. Тараз, ул. Желтоксан, 76 к нотариусу Азимкуловой А.К.

* открылось наследство после смерти. Ф.И.О: Алимбекова Айгуль Аманбаевна, дата смерти: 26 ноября 2025 года, наследникам обращаться в течение месяца со дня опубликования настоящего объявления в нотариальную контору по адресу: г. Тараз, ул. Казыбек би, 177 к нотариусу Кожанбековой Э.Д.

* открылось наследство после смерти. Ф.И.О: Аминов Алишер Рафикович, дата смерти: 16 ноября 2025 года, наследникам обращаться в течение месяца со дня опубликования настоящего объявления в нотариальную контору по адресу: г. Тараз, ул. Сулейменова, 12 к нотариусу Алимжановой М.А.

* открылось наследство после смерти. Ф.И.О: Бабоходжаев Сабиржан, дата смерти: 21 ноября 2003 года, наследникам обращаться в течение месяца со дня опубликования настоящего объявления в нотариальную контору по адресу: ул.Болтирик шешен, 7а к нотариусу Тазабаевой З.М. А:

* открылось наследство после смерти. Ф.И.О: Бабоходжаева Санабархан, дата смерти: 09 декабря 1994 года, наследникам обращаться в течение месяца со дня опубликования настоящего объявления в нотариальную контору по адресу: ул.Болтирик шешен, 7а к нотариусу Тазабаевой З.М. А:

* открылось наследство после смерти. Ф.И.О: Байдуанов Арман Калмаханбетович, дата смерти: 02 июля 2025 года, наследникам обращаться в течение месяца со дня опубликования настоящего объявления в нотариальную контору по адресу: г. Тараз, ул.Рысбек батыра, 1/3 к нотариусу Нурхановой Г.У. А:

* открылось наследство после смерти. Ф.И.О: Джакипбекова Зина, дата смерти: 22 октября 2025 года, наследникам обращаться в течение месяца со дня опубликования настоящего объявления в нотариальную контору по адресу: пр. Жамбыла, 180 Е, к нотариусу Койбакову С. А:

* открылось наследство после смерти. Ф.И.О: Ералиев Айдос Серикович, дата смерти: 28 октября 2025 года, наследникам обращаться в течение месяца со дня опубликования настоящего объявления в нотариальную контору по адресу: г. Тараз, ул. Сулейманова, 20 к нотариусу Комекбаевой Ж.Б.

* открылось наследство после смерти. Ф.И.О: Жайсанбаева Жаркинкуль, дата смерти: 28 августа 2025 года, наследникам обращаться в течение месяца со дня опубликования настоящего объявления в нотариальную контору по адресу: г. Тараз, пр. Абая, 110 к нотариусу Раимкуловой А.А.

* открылось наследство после смерти. Ф.И.О: Жантелиев Жетписбай, дата смерти: 04 июля 2025 года, наследникам обращаться в течение месяца со дня опубликования настоящего объявления в нотариальную контору по адресу: г. Тараз, ул. Рысбек батыра, 2, н.п. к нотариусу Айтбанову Т.К.

* открылось наследство после смерти. Ф.И.О: Исабаев Исаджан Ашимович, дата смерти: 13 декабря 1992 года, наследникам обращаться в течение месяца со дня опубликования настоящего объявления в нотариальную контору по адресу: г. Тараз, ул.Желтоксан, 76, к нотариусу Азимкуловой А.К. А:

* открылось наследство после смерти. Ф.И.О: Исабаева Тахтыхан Илахуновна, дата смерти: 22 июня 2002 года, наследникам обращаться в течение месяца со дня опубликования настоящего объявления в нотариальную контору по адресу: г. Тараз, ул.Желтоксан, 76, к нотариусу Азимкуловой А.К. А:

* открылось наследство после смерти. Ф.И.О: Калашникова Елена Николаевна, дата смерти: 12 октября 2025 года, наследникам обращаться в течение месяца со дня опубликования настоящего объявления в нотариальную контору по адресу: 6мкр., дом 8, к нотариусу Пьянковой О.Н. А:

* открылось наследство после смерти. Ф.И.О: Калиса́ев Галым Сапаркулович, дата смерти: 25 ноября 2025 года, наследникам обращаться в течение месяца со дня опубликования настоящего объявления в нотариальную контору по адресу: Жамбылская обл., Жамбылский р-н, с. Аса, ул. Абая 111 к нотариусу Журжаевой Ж.К.

* открылось наследство после смерти. Ф.И.О: Камаубаев Нурлан Халыкович, дата смерти: 06 октября 2025 года, наследникам обращаться в течение месяца со дня опубликования настоящего объявления в нотариальную контору по адресу: Жамбылская обл., Жамбылский р-н, с. Аса, ул. Абая 111 к нотариусу Журжаевой Ж.К.

* открылось наследство после смерти. Ф.И.О: Куватов Жиянмурод Тилаббойевич, дата смерти: 22 ноября 2025 года, наследникам обращаться в течение месяца со дня опубликования настоящего объявления в нотариальную контору по адресу: г. Тараз, 8/10/31 к нотариусу Байжанову Р.Б.

* открылось наследство после смерти. Ф.И.О: Майемеров Науан Қалқабайұлы, дата смерти: 23 мая 2000 года, наследникам обращаться в течение месяца со дня опубликования настоящего объявления в нотариальную контору по адресу: пр. Жамбыла 180 Е, к нотариусу Койбакову С. А:

* открылось наследство после смерти. Ф.И.О: Мукажанова Шолпан Кайратовна, дата смерти: 22 августа 2025 года, наследникам обращаться в течение месяца со дня опубликования настоящего объявления в нотариальную контору по адресу: г. Тараз, ул.Желтоксан, 76, к нотариусу Азимкуловой А.К. А:

* открылось наследство после смерти. Ф.И.О: Мурзабаева Зита Туржановна, дата смерти: 16 сентября 2025 года, наследникам обращаться в течение месяца со дня опубликования настоящего объявления в нотариальную контору по адресу: г. Тараз, ул. Байзак батыра, 174 к нотариусу Игиликову А.Н.

* открылось наследство после смерти. Ф.И.О: Муромцев Григорий Геннадьевич, дата смерти: 25 июля 2025 года, наследникам обращаться в течение месяца со дня опубликования настоящего объявления в нотариальную контору по адресу: 6мкр., дом 8, к нотариусу Пьянковой О.С. А:

* открылось наследство после смерти. Ф.И.О: Мусабеков Бакыт Жумагулович, дата смерти: 17 августа 2025 года, наследникам обращаться в течение месяца со дня опубликования настоящего объявления в нотариальную контору по адресу: г. Тараз, мкр. Мынбулак 31/31 к нотариусу Калабаеву Д.И.

* открылось наследство после смерти. Ф.И.О: Разакова Гульнур Жексеналиевна, дата смерти: 08 июля 2025 года, наследникам обращаться в течение месяца со дня опубликования настоящего объявления в нотариальную контору по адресу: Жамбылская обл., Жамбылский р-н, с. Аса, ул. Абая 133А к нотариусу Смагулову М.К.

* открылось наследство после смерти. Ф.И.О: Турсунбаева Махсуда Абдураситовна, дата смерти: 27 января 2025 года, наследникам обращаться в течение месяца со дня опубликования настоящего объявления в нотариальную контору по адресу: г. Тараз, ул.Желтоксан, 76, к нотариусу Азимкуловой А.К. А:

* открылось наследство после смерти. Ф.И.О: Тутешева Улбосын Ескалиевна, дата смерти: 29 июня 2025 года, наследникам обращаться в течение месяца со дня опубликования настоящего объявления в нотариальную контору по адресу: 6мкр., дом 8, к нотариусу Лагашкиной А.С. А:

* открылось наследство после смерти. Ф.И.О: Фазыл Ағыбай Мұратұлы, дата смерти: 22 июня 2025 года, наследникам обращаться в течение месяца со дня опубликования настоящего объявления в нотариальную контору по адресу: г. Тараз, ул. Казыбек би, 115/21 к нотариусу Мамедахунову С.Х.

* открылось наследство после смерти. Ф.И.О: Шойынбаева Калимаш Аймырзаевна, дата смерти: 21 июля 2025 года, наследникам обращаться в течение месяца со дня опубликования настоящего объявления в нотариальную контору по адресу: г. Тараз, ул. Байзак батыра, 195 А к нотариусу Шанбаевой Ш.Р.

* открылось наследство после смерти. Ф.И.О: Щербинина Ольга Генриховна, дата смерти: 07 июля 2025 года, наследникам обращаться в течение месяца со дня опубликования настоящего объявления в нотариальную контору по адресу: г. Тараз, Телецентр, 7 к нотариусу Сарымсаковой С.В.

СООБЩЕНИЯ

* «MINERALS GOLD» ЖШС 2026-2028 ж.ж. арналған «Жамбыл облысындағы Дюкарев алаңында құрамында алтын бар кендерді барлау жоспары бойынша қоршаған ортаға әсер етуге рұқсат алу үшін нормативтік құжаттар» бойынша ашық жиналыс арқылы қоғамдық тыңдаулар өткізілетіні туралы хабарлайды. Өтетін орны: Жамбыл ауданы, Қызылқайнар а.о., Қызылқайнар а., Байдибек ата к. №20 (әкімшілік ғимараты). Өткізу уақыты: 14/01/2026 ж.сағат 12:00. Конференцияға қосылу https://meet.qosyl.kz/meeting?room=958676808812 Әсер ету аумағы: Жамбыл ауданы, Қызылқайнар а.о., географиялық координаттары: 42°52'49.52»с.б. 71°32'57.56»ш.е. Ескертулер мен ұсыныстарды ҰДБ ақпараттық жүйесіне (ndbecology.gov.kz), сондай-ақ ЖАО сайтына (gov.kz/memleket/entities/zhambyl-tabigat) жолдауға болады. ЖАО Жамбыл облысы әкімдігінің Табиғи ресурстар және табиғат пайдалануды реттеу басқармасы» КММ, мекенжайы Тараз қаласы, Абай көшесі 133а 8(7262)43-68-08, s.agabek@zhambyl.gov.kz.Бастамашы: «Minerals Gold» ЖШС, Алматы қ., Ауэзов ауд, Толе би к., №302 құр, БСН180740012945, басшысы ДЖУМАБЕКОВА З., тел.: +77015000491, Email:nzhakipbaev@icloud.com. Орындаушы: «Эко-Лимитед» ЖШС Тараз қ., ҚАРАСУ ы.а., 16 үй, БСН170440027019 басшысы Саткенов Р.Т. тел.:+77021573190

* ТОО «MINERALS GOLD» объявляет о проведении общественных слушаний в форме открытого собрания по «Нормативные документы для получения разрешения на воздействия в окружающую среду по «Разведка золотосодержащих руд на Дюкаревской площади в Жамбылской области» на 2026-2028г.г.» Место проведения: Жамбылский район, Кызылкайнарский с.о., с.Кызылкайнар,ул. Байдибек ата №20 (здание акимата). Время проведения: 14/01/2026г. в 12:00. Подключиться к конференции https://meet.qosyl.kz/meeting?room=958676808812 Территория воздействия: Жамбылский район, Кызылкайнарский с.о., географические координаты: 42°52'49.52»С, 71°32'57.56»В Замечания и предложения принимаються в информационной системе НДБ (ndbecology.gov.kz), а также на сайте МИО (gov.kz/memleket/entities/zhambyl-tabigat) МИО КГУ «Управление природных ресурсов и регулирования природопользования акимата Жамбылской области», адрес г.Тараз, ул.Абая 133А 8 (7262) 43-68-08, s.agabek@zhambyl.gov.kz Инициатор: ТОО «Minerals Gold», г.Алматы, Ауэзовский р-н, ул. Толе би, стр. № 302, БИН180740012945, Директор ДЖУМАБЕКОВА З., тел.: +77015000491, Email:nzhakipbaev@icloud.com. Исполнитель проекта: ТОО «Эко-Лимитед» г.Тараз, мкр.КАРАСУ, 16, БИН170440027019 директор Саткенов Р.Т. тел.:+77021573190

* С 19.12.2025 в течение пяти рабочих дней пройдут общественные слушания в форме публичных обсуждений по разделу «Охрана окружающей среды» к проекту «Строительство промышленной площадки «Кесиктобе» расположенной в Сарысуском районе Жамбылской области». С пакетом проектной документации можно ознакомиться на сайте Национального банка данных о состоянии окружающей среды и природных ресурсов (НБД) https://ndbecology.gov.kz/, а также на сайте МИО КГУ «Управление природных ресурсов и регулирования природопользования акимата Жамбылской области». Все замечания и/или предложения принимаются в течение пяти рабочих дней после публикации документации на сайте НБД. По истечении данного срока замечания и предложения не принимаются. Заказчик проекта – ТОО «ЕвроХим-Удобрения», БИН 080740015611. Юр. адрес: РК, 080700, Жамбылская обл, Сарысуский р-он, ул. Аспандиярова, д 5. Тел/факс: 8(72634) 6-49-00. E-mail: EC-Fertilizers@eurochem.ru Проектировщик: ТОО «МунайгазЕліме», БИН 100440014659, Юр. адрес: РК, 050000, г. Алматы, просп. Жибек Жолы, д №135. Тел. +7 707 42 111 96, email: mge@vog.kz. Местный исполнительный орган – КГУ «Управление природных ресурсов и регулирования природопользования акимата Жамбылской области», тел. +7 (7262) 45 15 03.

* 19.12.2025 жылдан бастап бес жұмыс күні ішінде «Жамбыл облысы Сарысу ауданында орналасқан Кесіктөбе өнеркәсіп алаңының құрылысы» жобасына «Қоршаған ортаны қорғау» бөлімі бойынша қоғамдық талқылау нысанында қоғамдық тыңдаулар өтеді. Жобалық құжаттама пакетімен https://ndbecology.gov.kz/, Қоршаған орта мен табиғи ресурстардың жай - күйі туралы Ұлттық деректер банкі (ҰДБ) сайтында, сондай-ақ «Жамбыл облысы әкімдігінің табиғи ресурстар және табиғат пайдалануды реттеу басқармасы» КММ ЖАО сайтында танысуға болады. Барлық ескертулер және/немесе ұсыныстар ҰДБ сайтында құжаттама жарияланғаннан кейін бес жұмыс күні ішінде қабылданады. Осы мерзім өткеннен кейін ескертулер мен ұсыныстар қабылданбайды. Жобаға тапсырыс беруші – «ЕвроХим-Удобрения» ЖШС, БСН 080740015611. Мекен-жайы: ҚР, 080700, Жамбыл обл., Сарысу ауд., Аспандияров көш., 5 үй. Тел/факс: 8(72634) 6-49-00. Эл.пошта: EC-Fertilizers@eurochem.ru Жобалаушы: «МунайгазЕліме»» ЖШС, БСН 100440014659. Мекен-жайы: ҚР, 050000, Алматы қ., Жібек жолы даңғ., №135 ғим. Тел. +7 707 42 111 96, +7 777 96 777 96, эл.пошта: mge@vog.kz. Жергілікті атқарушы орган – «Жамбыл облысы әкімдігінің табиғи ресурстар және табиғат пайдалануды реттеу басқармасы» КММ, тел. +7 (7262) 45 15 03.

ЗНАКОМСТВА

***женщина пенсионерка познакомится с мужчиной без вредных привычек 8 705 265 23 51**

ИЩУ РАБОТУ

*ищу работу в 15 мкр. 8 705 150 13 40

ТРЕБУЕТСЯ

*** Требуется разнорабочий, сантехник в Банк. Зарплата 120 000 тг. 8 705 797 97 34**

СПЕЦ. ТЕХНИКА

*** продам ЗИЛ-157, дизель, кунг. 4 000 000 .тел. 8 700 980 62 13**

СНИМУ

*Сниму дом в аренду в Шолдале с последующим выкупом или обмен на дом в поселке 45 км. от Астаны. 8 707 959 76 22 Клара

КВАРТИРЫ

1 - комнатные

*1 комнатная в 5-25, со всеми условимями, частично ч мебелью, цена 6 млн.тг. или обмен на 2 комнатую квартиру. 8 707 763 77 69

*1 комнатная квартира 3 этаже, солнечная сторона, теплая, светлая квартира. Рядом Брак и Семья, Кайкармет, Айрылмас. 49-46 школы и 3 садика. 8 707 828 1961

*1 комнатная квартира 6 мкр 1 этаж, не угловая, теплая, подвал сухой, после кап ремонта. 9 млн.тг.,торг. 8 700 969 39 71

*1 комнатная квартира в 1 мкр, 3 этаж,в хорошем состоянии. 7 500 000 млн.тг или обменяю на 2 комнатную с моей доплатой. 8 707 278 34 90

*1 комнатная квартира в 9 мкр, 3 этаж, дом 66. Р-н кайкармета, середина дома 8 705 506 73 72

*1 комнатная квартра в новом доме, 11 мкр, 26 дом. 8 705 703 67 57

*1-комнатная квартира 2 этаж с мебелью, район хороший. 8 775 448 05 57

*1-комнатная квартира, 3 этаж, не угловая, сост. хорошее. 8 707 353 37 14

*меняю 1-комнатную, Карасу 5 дом, 4 этаж на 2-комнатную с моей доплатой 8 707 763 77 69

2 - комнатные

* 2 комнатная 2 этаж, 8 мкр, 46 дом без ремонта, с/у отдельно, цена 15 млн.тг. Варианты на рассрочку Т.: 8777-836-5347, 8778-603-9775

Приложение 4

Доклад
«Нормативные документы для получения разрешения на воздействие на окружающую среду по плану разведки золотоносных руд на участке Дюкарев в Жамбылской области на 2026–2028 гг.»

ВВЕДЕНИЕ

В соответствии с требованиями статей 58 и 73 Экологического кодекса РК и Правил проведения общественных слушаний, по проекту «Нормативные документы для получения разрешения на воздействие на окружающую среду по плану разведки золотоносных руд на участке Дюкарев в Жамбылской области на 2026–2028 гг.» проводятся общественные слушания в форме открытого собрания.

Согласно пункту 25 Правил проведения общественных слушаний, при их проведении учитываются замечания и предложения заинтересованных государственных органов и общественности; в протокол общественных слушаний не включаются замечания и предложения, не имеющие четкой формулировки, не раскрывающие их сути либо не относящиеся непосредственно к теме общественных слушаний.

Также все материалы по проекту были размещены для ознакомления на сайте Управления природных ресурсов и регулирования природопользования Жамбылской области и на Едином экологическом портале, в средствах массовой информации было опубликовано объявление о проведении общественных слушаний. На сегодняшний день замечаний и предложений не поступало. Общее собрание объявляется открытым.

I. ОБЩИЕ СВЕДЕНИЯ

В административном отношении участок Дюкарев расположен на территории Жамбылского района Жамбылской области. В геологическом отношении он приурочен к западной части Киргизского хребта. Площадь участка составляет 23,45 квадратных километра. Сроки разведки — 3 года: с 2026 по 2028 годы.

Климат района резко континентальный, характеризуется значительными годовыми и суточными колебаниями температуры, суровой зимой, жарким летом, короткой весной, сухим воздухом и малым количеством осадков.

Краткая характеристика планируемой деятельности

В ходе работ будут проводиться поисково-оценочные работы, детальная разведка россыпного золота.
Предусматривается проходка канав по сгущенной сети рудных пересечений, бурение скважин с отбором керна по сгущенной сети рудных пересечений.

Горные работы:

- 2026 год — 1000,00 м³/год
- 2027 год — 500,00 м³/год
- 2028 год — 500,00 м³/год

Бурение скважин с основным отбором керна:

- 2026 год — 3000,00 м
- 2027 год — 2000,00 м

- 2028 год — 1000,00 м

В состав персонала входят: буровики, геологи, водители технологического и грузопассажирского транспорта, рабочие, обслуживающие полевые работы. Инженерно-технический персонал и рабочие доставляются к месту работ автотранспортом. Заправка автотранспорта осуществляется на специализированных автозаправочных станциях ближайших населённых пунктов. Транспортные средства и водители обеспечиваются медицинскими аптечками.

Все объекты и механизмы оснащаются в соответствии с нормативными требованиями. Лагеря и стоянки автотранспорта обеспечиваются противопожарным инвентарём: огнетушителями, вёдрами, баграми, лопатами, ящиками с песком и противопожарными кошмами.

Планируемая деятельность включает только разведочные работы. По завершении работ участок, на котором велись горные работы, будет очищен от бытового мусора. Все горные выработки подлежат засыпке.

Краткая характеристика компонентов окружающей среды

Воздействие на воздушный бассейн в 2026–2028 годах прогнозируется в процессе проведения геологоразведочных работ за счёт выбросов загрязняющих веществ в атмосферный воздух. Для подавления пыли предусматривается увлажнение почвы с использованием оросительных установок. Эффективность пылеподавляющих мероприятий составляет 85 %.

Объём работ:

- 2026 год — 1000 м³
- 2027 год — 500 м³
- 2028 год — 500 м³

Загрязняющее вещество — неорганическая пыль с содержанием SiO_2 70–20 %, класс опасности — 3.
Объём выбросов:

- 2026 год — 0,279 т/год
- 2027 год — 0,161 т/год
- 2028 год — 0,118 т/год

Для нужд работников на рабочей площадке предусмотрена установка биотуалета. По мере накопления сточные воды будут вывозиться на утилизацию на основании договора со специализированной организацией. Хозяйственно-бытовые сточные воды поступают в биотуалет в объёме 0,3 м³ в сутки.

Водоснабжение предприятия для хозяйственно-бытовых и производственных нужд будет осуществляться путём подвоза воды в объёме 4,142 тыс. м³ в год. Объект расположен вне водоохранных зон и полос.

В 2026–2028 годах проводятся горные и буровые работы, в 2029 году — обработка данных и лабораторные исследования. Отходы, образующиеся при проведении геологоразведочных работ, относятся к отходам потребления. Твёрдые бытовые отходы (ТБО) собираются в контейнерах на территории проведения работ. Объём образования отходов составляет 0,57 т/год.

Баяндама
«2026-2028 ж.ж. арналған "Жамбыл облысындағы Дюкарев алаңында құрамында алтын бар кендерді барлау жоспары бойынша қоршаған ортаға әсер етуге рұқсат алу үшін нормативтік құжаттар»

КІРІСПЕ

ҚР Экологиялық кодексінің 58, 73-баптарының және қоғамдық тыңдауларды өткізу қағидаларының талаптарына сәйкес, "2026-2028 ж.ж. арналған "Жамбыл облысындағы Дюкарев алаңында құрамында алтын бар кендерді барлау жоспары бойынша қоршаған ортаға әсер етуге рұқсат алу үшін нормативтік құжаттар"" жобасы бойынша ашық жиналыс арқылы қоғамдық тыңдаулар өткізіледі.

Қоғамдық тыңдауларды өткізу қағидаларының 25-тармағына сәйкес: "қоғамдық тыңдаулар өткізу кезінде: мүдделі мемлекеттік органдар мен жұртшылықтың ескертулері мен ұсыныстары ескеріледі, нақты тұжырымдалмаған және ескертулер мен ұсыныстардың мәнін көрсетпейтін немесе қоғамдық тыңдаулар тақырыбына анық қатысы жоқ" деген тақырыпта қоғамдық жиналыстардың ХАТТАМАСЫ енгізілмейді. Сондай-ақ, жоба бойынша барлық құжаттар Жамбыл облысының Табиғи ресурстар және табиғат пайдалануды реттеу басқармасының сайтында және бірыңғай экологиялық порталда танысу үшін шығарылды, бұқаралық ақпарат құралдарына қоғамдық тыңдаулар өткізу туралы хабарландыру берілді. Осы күнге дейін ескертулер мен ұсыныстар түскен жоқ..

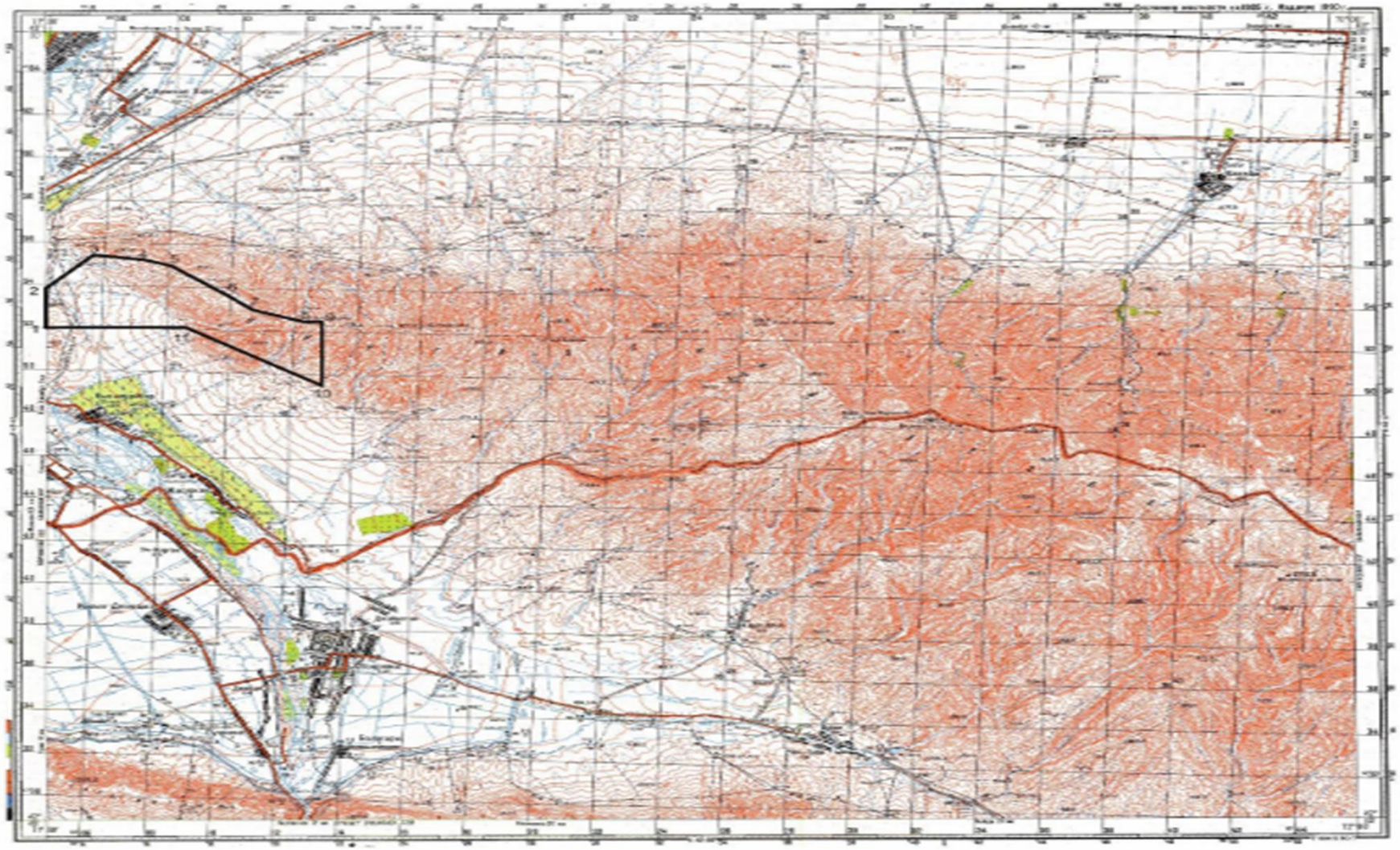

Контур геологического отвода Дюкаревской площади после возврата части территории

Масштаб 1:200 000

Рис. 2.1. – Обзорная карта

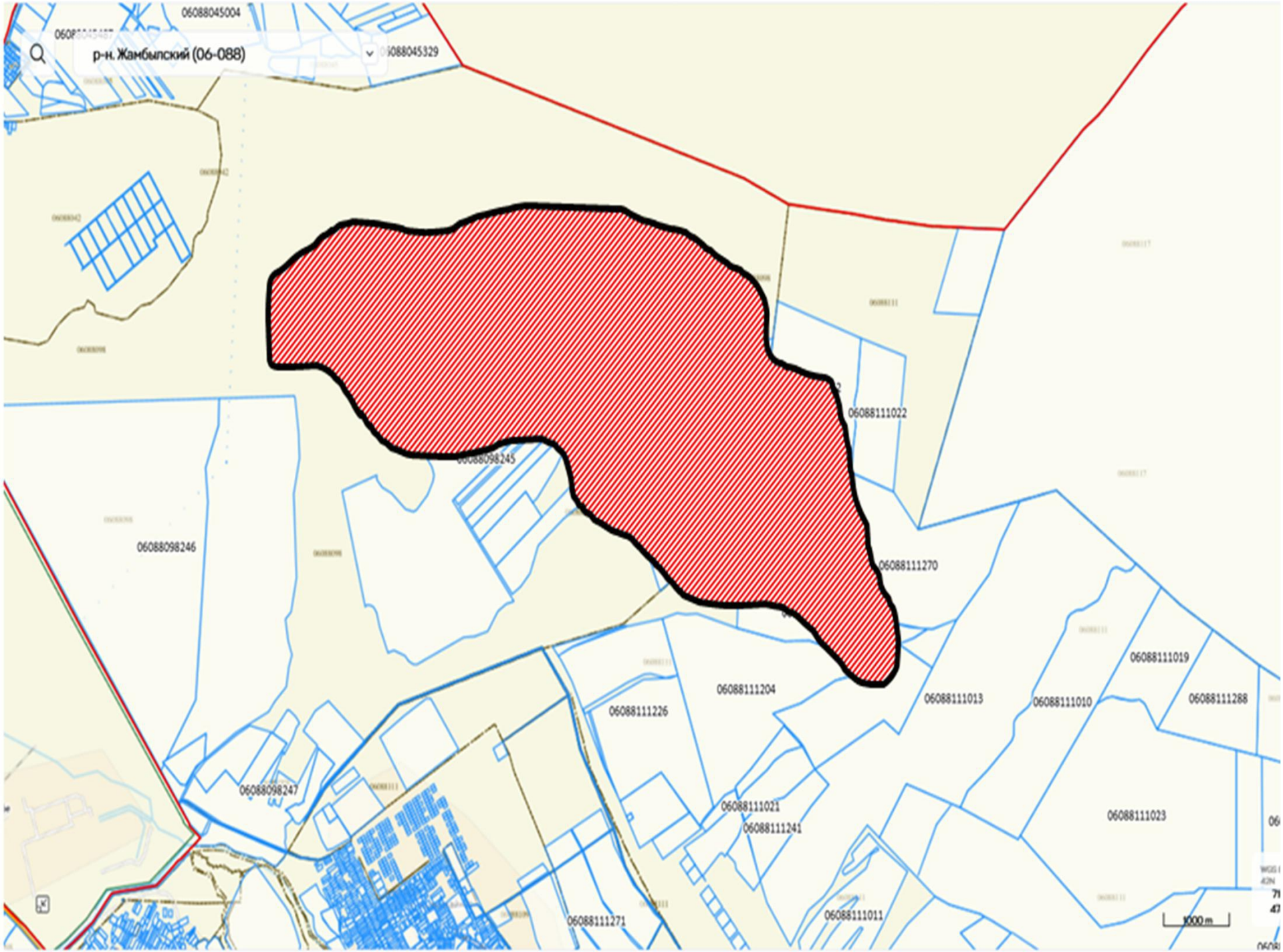
06088045004
р-н. Жамбылский (06-088)
06088045329
06088111022
06088098245
06088098246
06088111270
06088111019
06088111204
06088111013
06088111010
06088111288
06088111226
06088098247
06088111021
06088111241
06088111023
06088111271
06088111011
1000 m

ЖАЛПЫ МӘЛІМЕТТЕР

Әкімшілік жағынан Дюкарев алаңы, Жамбыл облысы Жамбыл ауданының аумағында орналасқан. Геологиялық бөлу Қырғыз жотасының батыс бөлігінде, Оның ауданы 23,45 шаршы километрді құрайды. Барлау мерзімі: 2026 жылдан 2028 жылға дейін 3 жыл

Ауданның климаты күрт континенталды және температураның ауытқуының айтарлықтай жылдық және тәуліктік амплитудасымен, қатал қыста, ыстық жазда, қысқа көктемде, құрғақ ауамен және аз жауын-шашынмен сипатталады.

- **Жоспарланған қызметтің қысқаша сипаттамасы**

- Жұмыс барысында Іздестіру-тексеру бағалауы жүргізіледі, шашыраңқы алтынды жете барлау орындалады.
- Кенді қиылыстарды қоюлау желісі бойынша арықтарды үңгілеу, кенді қиылыстарды қоюлану желісі бойынша өзекті іріктеумен ұңғымаларды бұрғылау көзделеді. Тау-кен жұмыстары: 2026 жыл - 1000,00 м3/жыл, 2027 жыл - 500,00 м3/жыл 2028 жыл - 500,00 м3/жыл. Негізгі іріктеумен ұңғымаларды бұрғылау: 2026 жыл-3000,00 м, 2027 жыл-2000,00 м 2028 жыл-1000,00 м.

Жұмысшылар тізімі: бұрғылаушылар, геологтар, технологиялық және жүк-жолаушылар көлігінің жүргізушілері, дала жұмыстарына қызмет көрсететін жұмысшылар кіреді. ИТР мен жұмысшыларды жұмыс орнына жеткізу машинамен жүзеге асырылады. Автокөлікке жанармай құю жақын елді мекендердегі мамандандырылған жанармай құю станцияларында жүзеге асырылады. Автокөлік қызметкерлері мен жүргізушілері медициналық дәрі қобдишаларымен жабдықталады.

Барлық объектілер мен механизмдер ережеге сәйкес жабдықталады. Лагерьлер мен автотұрақтар өртке қарсы құрал-жабдықтармен: өрт сөндіргіштермен, шелектермен, багарлармен, күректермен, құм жәшіктерімен және кошмарлармен қамтамасыз етіледі. Жоспарланған қызмет тек барлау жұмыстарын қамтиды. Жұмыс аяқталғаннан кейін тау-кен жұмыстары жүргізілген учаске тұрмыстық қоқыстардан тазартыады. Барлық тау-кен қазбалары көміледі.

.

Краткая характеристика компонентов окружающей среды

Воздействие на воздушный бассейн в 2026–2028 годах прогнозируется в процессе проведения геологоразведочных работ за счёт выбросов загрязняющих веществ в атмосферный воздух. Для подавления пыли предусматривается увлажнение почвы с использованием оросительных установок. Эффективность пылеподавляющих мероприятий составляет 85 %.

Объём работ:

- 2026 год — 1000 м³
- 2027 год — 500 м³
- 2028 год — 500 м³

Загрязняющее вещество — неорганическая пыль с содержанием SiO_2 70–20 %, класс опасности — 3.

Объём выбросов:

- 2026 год — 0,279 т/год
- 2027 год — 0,161 т/год
- 2028 год — 0,118 т/год

Климат района резко континентальный с малоснежной холодной зимой и сухим жарким летом. Мощность снежного покрова не превышает 12см. Глубина промерзания почвы колеблется от 0,2 до 0,8м. Наибольшее количество осадков выпадает весной – до 46мм и осенью до -34мм. Годовая сумма осадков составляет 295мм. В районе преобладают восточные и северо-восточные ветра. Скорость ветра колеблется от 1,9 до 3,5м/сек, резко повышаясь в горных районах.

Район беден растительностью. На склонах гор и предгорных равнинах растут полынно-типчаковые травы и колючие низкорослые кустарники. Сочные луговые травы появляются лишь в долинах ручьев и речек.

Қоршаған орта компоненттерінің қысқаша сипаттамасы

Ауа бассейніне әсер ету 2026-2028 жылдары геологиялық барлау жұмыстарын жүргізу кезінде атмосфералық ауаға ластаушы заттардың болжанады. Жұмыстарды жүргізу кезінде суару қондырғыларының көмегімен топырақты ылғалдандыру арқылы шаңды басу көзделеді. Бірлік үлесіндегі шаңды басу құралдарының тиімділігі-85 пайыз. 2026 жылға арналған жұмыс көлемі – 1000 м 3 , 2027 жылға-500 м 3, 2028 жылға-500 м 3 . Ластаушы зат-бейорганикалық шаң 70-20% SiO2 қауіптілік сыныбы-3. Шығарындылар көлемі 2026 жылға - 0,279 т/жыл құрайды. 2027 жылға-0,161 т/жыл. 2028 жылға-0,118 т/жыл..

Жұмысшылардың қажеттіліктері үшін жұмыс алаңында биотуалет орнату қарастырылған. Жинақталуына қарай шығарынды ағынды сулар мамандандырылған ұйыммен жасалған шарт бойынша кәдеге жаратуға әкетілетін болады. Шаруашылық ағынды сулар биотуалетке тәулігіне 0,3 м3 көлемінде бөлінеді. Кәсіпорынды шаруашылық-тұрмыстық және өндірістік мұқтаждар үшін сумен жабдықтау жылына 4,142 мың м3 көлемінде әкелу негізінде жүзеге асырылатын болады; Нысан су қорғау аймақтары мен жолақтарынан тыс орналасқан. 2026-2028 жылдары тау-кен қазбалары мен бұрғылау жұмыстары, 2029 жылы деректерді өңдеу және зертханалық жұмыстар жүргізілуде.

Геологиялық барлау жұмыстарын жүргізу барысында пайда болатын қалдықтар-тұтыну қалдықтары. Қатты тұрмыстық қалдықтар (ҚТҚ) жұмыс жүргізу аумағындағы контейнерлерде жиналады. Қалдықтар 0,57 т/жыл колемінде жинақталады.

Министерство экологии, геологии и природных ресурсов Республики Казахстан РГУ "Департамент экологии по Жамбылской области" Комитета экологического регулирования и контроля Министерства экологии, геологии и природных ресурсов Республики Казахстан

Решение по определению категории объекта, оказывающего негативное воздействие на окружающую среду

«21» октябрь 2021 г.

Наименование объекта, оказывающего негативное воздействие на окружающую среду: "ТОО "MineralsGold"", "71122"

(код основного вида экономической деятельности и наименование (при наличии) объекта, оказывающего негативное воздействие на окружающую среду)

Определена категория объекта: II

(указываются полное и (при наличии) сокращенное наименование, организационно-правовая форма юридического лица, фамилия, имя и (при наличии) отчество индивидуального предпринимателя, наименование и реквизиты документа, удостоверяющего его личность).

Бизнес-идентификационный номер юридического лица / индивидуальный идентификационный номер индивидуального предпринимателя: 180740012945

Идентификационный номер налогоплательщика:

Адрес (место нахождения, почтовый индекс) юридического лица или место жительства индивидуального предпринимателя: Алматы

Адрес (место нахождения) объекта, оказывающего негативное воздействие на окружающую среду: (жамбыльская область, Жамбыльская область,Кызылкайнарский сельский округ)

Руководитель: КУРМАНБАЕВ МАРАТ ЕРДАУЛЕТОВИЧ (фамилия, имя, отчество (при его наличии))
«21» октябрь 2021 года

подпись:

№: KZ02VCZ03372172

Акимат Жамбылской области

Акимат Жамбылской области Управление природных ресурсов и регулирования природопользования Жамбылской области

ЭКОЛОГИЧЕСКОЕ РАЗРЕШЕНИЕ
на воздействие для объектов II категории

(наименование оператора)

Товарищество с ограниченной ответственностью "Minerals Gold",050011, Республика Казахстан, г.Алматы, Ауэзовский район, улица Толе би, строение № 302
(индекс, почтовый адрес)

Индивидуальный идентификационный номер/бизнес-идентификационный номер: 180740012945

Наименование производственного объекта: Разведка Дюкаревской площади

Местонахождение производственного объекта:

Жамбылская область, Жамбылская область, Жамбылский район, -,

Соблюдать следующие условия природопользования:

1. Производить выбросы загрязняющих веществ в объемах, не превышающих:

в 2024 году 0,34123 тонн
в 2025 году 0,38911 тонн
в 2026 году _____ тонн
в 2027 году _____ тонн
в 2028 году _____ тонн
в 2029 году _____ тонн
в 2030 году _____ тонн
в 2031 году _____ тонн
в 2032 году _____ тонн
в 2033 году _____ тонн

2. Производить сбросы загрязняющих веществ в объемах, не превышающих:

в 2024 году _____ тонн
в 2025 году _____ тонн
в 2026 году _____ тонн
в 2027 году _____ тонн
в 2028 году _____ тонн
в 2029 году _____ тонн
в 2030 году _____ тонн
в 2031 году _____ тонн
в 2032 году _____ тонн
в 2033 году _____ тонн

3. Производить накопление отходов в объемах, не превышающих:

в 2024 году 0,57 тонн
в 2025 году 0,57 тонн
в 2026 году _____ тонн
в 2027 году _____ тонн
в 2028 году _____ тонн
в 2029 году _____ тонн
в 2030 году _____ тонн
в 2031 году _____ тонн
в 2032 году _____ тонн
в 2033 году _____ тонн

4. Производить захоронение отходов в объемах (при наличии собственного полигона), не превышающих:

4. Производить захоронение отходов в объемах (при наличии собственного полигона), не превышающих:

в 2024 году _____ тонн
в 2025 году _____ тонн
в 2026 году _____ тонн
в 2027 году _____ тонн
в 2028 году _____ тонн
в 2029 году _____ тонн
в 2030 году _____ тонн
в 2031 году _____ тонн
в 2032 году _____ тонн
в 2033 году _____ тонн

5. Производить размещение серы в открытом виде на серных картах в объемах, не превышающих:

в 2024 году _____ тонн
в 2025 году _____ тонн
в 2026 году _____ тонн
в 2027 году _____ тонн
в 2028 году _____ тонн
в 2029 году _____ тонн
в 2030 году _____ тонн
в 2031 году _____ тонн
в 2032 году _____ тонн
в 2033 году _____ тонн

6. Не превышать нормативы эмиссий (выбросы, сбросы), лимиты накопления отходов, лимиты захоронения отходов (при наличии собственного полигона), размещение серы в открытом виде на серных картах, установленные в настоящем экологическом разрешении на воздействие для объектов I и II категории (далее – Разрешение для объектов I и II категорий) на основании нормативов эмиссий по ингредиентам (веществам), представленных в проектах нормативов эмиссий в окружающую среду, программе управления отходами, проекте нормативов размещения серы в открытом виде на серных картах согласно приложению 1 к настоящему Разрешению для объектов I и II категорий.
7. Экологические условия осуществления деятельности согласно приложению 2 к настоящему Разрешению для объектов I и II категорий.
8. Выполнять план мероприятий по охране окружающей среды на период действия настоящего Разрешения для объектов I и II категорий, программу производственного экологического контроля, программу управления отходами, требования по охране окружающей среды, указанные в заключении об оценке воздействия на окружающую среду (при его наличии).
Срок действия Разрешения для объектов I и II категорий с 01.01.2024 года по 31.12.2025 года.
Примечание:
*Лимиты эмиссий, установленные в настоящем Разрешении для объектов I и II категорий, по валовым объемам эмиссий и ингредиентам (веществам) действуют на период настоящего Разрешения для объектов I и II категорий и рассчитываются по формуле, указанной в пункте 2 Примечания пункта 3 Заявления на получение экологического разрешения на воздействие для объектов I и II категорий. Разрешение для объектов I и II категорий действительно до изменения применяемых технологий и экологических условий осуществления деятельности, указанных в настоящем Разрешении.
Приложения 1, 2 к настоящему Разрешению для объектов I и II категорий являются неотъемлемой частью настоящего Разрешения для объектов I и II категорий.

Руководитель (уполномоченное лицо) **Заместитель руководителя упр** **Темирбекова Нагима Туйгын**
подпись Фамилия,имя,отчество (отчество при нал

Место выдачи: г.Тараз **Дата выдачи:** 09.11.2023 г.

жат ҚР 2003 жылдың 7 қаңтарындағы «Электронды құжат және электронды сандық қол қою» туралы заңның 7 бабы, 1 тармағына сәйкес қағаз бетіндегі заңмен тең.
ондық құжат www.elicense.kz порталында құрылған.Электрондық құжат түпнұсқасын www.elicense.kz порталында тексере аласыз.
й документ согласно пункту 1 статьи 7 ЗРК от 7 января 2003 года «Об электронном документе и электронной цифровой подписи» равнозначен документу на бумажном
ле. Электронный документ сформирован на портале www.elicense.kz. Проверить подлинность электронного документа вы можете на портале www.elicense.kz.

Бұл құжат ҚР 2003 жылдың 7 қаңтарындағы «Электронды құжат және электронды сандық қол қою» туралы заңның 7 бабы, 1 тармағына сәйкес қағаз бетіндегі заңмен тең.
Электрондық құжат www.elicense.kz порталында құрылған.Электрондық құжат түпнұсқасын www.elicense.kz порталында тексере аласыз.
Данный документ согласно пункту 1 статьи 7 ЗРК от 7 января 2003 года «Об электронном документе и электронной цифровой подписи» равнозначен документу на бумажном
носителе. Электронный документ сформирован на портале www.elicense.kz. Проверить подлинность электронного документа вы можете на портале www.elicense.kz.

Приложение 1 к экологическому разрешению на воздействие для объектов I и II категории

Таблица 1

Нормативы выбросов загрязняющих веществ в атмосферный воздух

Год	Площадка	Наименование веществ	Нормативные объемы выбросов загрязняющих веществ		
			грамм/секунд	тонн/год	мг/нм3
1	2	4	5	6	7
на 2024 год					
Всего, из них по площадкам:				0,34123037507293	
Разведка Дюкаревской площади					
2024	Разведка Дюкаревской площади	пыль неорганическая (SiO2 20-70%)	0,18707595524018	0,12852567107293	0
2024	Разведка Дюкаревской площади	пыль неорганическая (SiO2 20-70%)	1,33333333333333	0,02592	0
2024	Разведка Дюкаревской площади	пыль неорганическая (SiO2 20-70%)	0,43333333333333	0,02592	0
2024	Разведка Дюкаревской площади	пыль неорганическая (SiO2 20-70%)	0,08008	0,160864704	0
на 2025 год					
Всего, из них по площадкам:				0,38911017530731	
Разведка Дюкаревской площади					
2025	Разведка Дюкаревской площади	диоксид азота	0,18707595524018	0,28275782330731	0
2025	Разведка Дюкаревской площади	пыль неорганическая (SiO2 20-70%)	1,33333333333333	0,01296	0
2025	Разведка Дюкаревской площади	оксид углерода	0,43333333333333	0,01296	0
2025	Разведка Дюкаревской площади	оксид азота	0,04004	0,080432352	0

Таблица 2

Нормативы сбросов загрязняющих веществ

Таблица 3

Лимиты накопления отходов

Год	Наименование промышленной площадки	Наименование отхода (код)	Место накопления	Лимит накопления отходов, тонн/год
1	2	3	4	5
на 2024 год				
Всего, из них по площадкам:				0,57
Разведка Дюкаревской площади				
2024	Разведка Дюкаревской площади	Твердо-бытовые отходы (20 03 01)	накапливаются в контейнерах на территории площадки	0,57

Бұл құжат ҚР 2003 жылдың 7 қаңтарындағы «Электронды құжат және электронды сандық қол қою» туралы заңның 7 бабы, 1 тармағына сәйкес қағаз бетіндегі заңмен тең. Электрондық құжат www.elicense.kz порталында құрылған.Электрондық құжат түпнұсқасын www.elicense.kz порталында тексере аласыз.
Данный документ согласно пункту 1 статьи 7 ЗРК от 7 января 2003 года «Об электронном документе и электронной цифровой подписи» равнозначен документу на бумажном носителе. Электронный документ сформирован на портале www.elicense.kz. Проверить подлинность электронного документа вы можете на портале www.elicense.kz.

Год	Наименование промышленной площадки	Наименование отхода (код)	Место накопления	Лимит накопления отходов, тон год
1	2	3	4	5
на 2025 год				
Всего, из них по площадкам:				0,57
Разведка Дюкаревской площади				
2025	Разведка Дюкаревской площади	Твердо-бытовые отходы (20 03 01)	накапливаются в контейнерах на территории площадки	0,57

Таблиц

Лимиты захоронения отходов

Таблиц

Лимиты размещения серы в открытом виде на серных картах

Бұл құжат ҚР 2003 жылдың 7 қаңтарындағы «Электронды құжат және электронды сандық қол қою» туралы заңның 7 бабы, 1 тармағына сәйкес қағаз бетіндегі заңмен тең. Электрондық құжат www.elicense.kz порталында құрылған.Электрондық құжат түпнұсқасын www.elicense.kz порталында тексере аласыз.
Данный документ согласно пункту 1 статьи 7 ЗРК от 7 января 2003 года «Об электронном документе и электронной цифровой подписи» равнозначен документу на бумажном носителе. Электронный документ сформирован на портале www.elicense.kz. Проверить подлинность электронного документа вы можете на портале www.elicense.kz.

Приложение 2 к экологическому разрешению на воздействие для объектов I и II категории

Экологические условия

1. Не превышать нормативы эмиссий в окружающую среду, установленные настоящим разрешением; 2. Выполнять программу управления отходами на период действия разрешения; 3. Ежеквартально, до первого числа второго месяца за отчетным кварталом, предоставлять отчет о выполнении программы производственного экологического контроля в информационную систему уполномоченного органа в области охраны окружающей среды согласно п.1 статьи 187 Экологического Кодекса; 4.Природоохранные мероприятия, предусмотренные Планом мероприятий по охране окружающей среды на период действия разрешения, реализовать в полном объеме и в установленные сроки; 5. Ежегодно, в течение тридцати рабочих дней после окончания отчетного года, предоставлять в КГУ «Управление природных ресурсов и регулирования природопользования акимата Жамбылской области» отчет о выполнении природоохранных мероприятий согласно п.3 статьи 125 Экологического Кодекса.

Бұл құжат ҚР 2003 жылдың 7 қаңтарындағы «Электронды құжат және электронды сандық қол қою» туралы заңның 7 бабы, 1 тармағына сәйкес қағаз бетіндегі заңмен тең.
Электрондық құжат www.elicense.kz порталында құрылған. Электрондық құжат түпнұсқасын www.elicense.kz порталында тексере аласыз.
Данный документ согласно пункту 1 статьи 7 ЗРК от 7 января 2003 года «Об электронном документе и электронной цифровой подписи» равнозначен документу на бумажном носителе. Электронный документ сформирован на портале www.elicense.kz. Проверить подлинность электронного документа вы можете на портале www.elicense.kz.