Жоба бойынша ашық жиналыстар арқылы қоғамдық тыңдаулар хаттамасы:

«Батыс Қазақстан облысы, Ақжайық ауданындағы «Сатимола» кен орны базасында калий тұздарының тау-кен байыту кешенінің I кезегін салу " жобасына қоршаған ортаға ықтимал әсерлер туралы есеп»

1. Аумағында қызмет жүзеге асырылатын немесе аумағына ықпал етілетін әкімшілік-аумақтық бірліктің (облыстың, республикалық маңызы бар қаланың, астананың) жергілікті атқарушы органының атауы:
Батыс Қазақстан облысының Табиғи ресурстар және табиғат пайдалануды реттеу басқармасы

2. Қоғамдық тыңдаулардың тақырыбы:
«Батыс Қазақстан облысы, Ақжайық ауданындағы «Сатимола» кен орны базасында калий тұздарының тау-кен байыту кешенінің I кезегін салу " жобасына қоршаған ортаға ықтимал әсерлер туралы есеп»
(қаралатын жобалау материалдарының толық, нақты атауы)

3. Қоғамдық тыңдауларға шығарылатын материалдар жіберілген қоршаған ортаны қорғау саласындағы уәкілетті органның немесе облыстың, республикалық маңызы бар қалалардың, астананың жергілікті атқарушы органының атауы.
ҚР ЭГТРМ жанындағы «Қоршаған ортаны қорғаудың ақпараттық-талдау орталығы» ШЖҚ РМК.

4. Көзделіп отырған қызметтің орналасатын жері:
Батыс-Қазақстан облысы, Ақжайық ауданы, географиялық координаттары 48°28'58.04"С, 51°45'48.21"Ш; 2) 48°54'25.57"С, 52°20'41.20"Ш
(көзделіп отырған қызмет учаскесі аумағының толық, нақты мекенжайы, географиялық координаттары)

5. Көзделіп отырған қызметтің ықтимал әсеріне қатысы бар барлық әкімшілік-аумақтық бірліктердің атауы:
Батыс-Қазақстан облысы, Ақжайық ауданы Базаршолан ауыл округі, Базаршолан ауылы; Сарытоғай ауыл округі, Жанама ауылы
(белгіленге көзделіп отырған қызметті жүзеге асыру нәтижесінде аумағына әсер етуі мүмкін және аумағында қоғамдық тыңдаулар өткізілетін әкімшілік-аумақтық бірліктердің тізбесі)

6. Көзделіп отырған қызмет бастамашысының деректемелері және байланыс деректері:
«Qazaq Kalium LTD» жеке компаниясы Қазақстан Республикасы, Астана қаласы, Нұра ауданы, Тұран даңғылы, 37/10 ғимарат, БСН 230240900328, Тел: +7-707-599-10-05
(оның ішінде нақты атауы, заңды және нақты мекенжайы, БСН, ЖСН, телефондары, факстары, электрондық пошталары, сайттары)

7. Ықтимал әсерлер туралы есептерді әзірлеушілердің немесе стратегиялық экологиялық бағалау жөніндегі есептерді дайындау бойынша сырттан тартылған сарапшылардың немесе мемлекеттік экологиялық сараптама объектілерінің құжаттамасын әзірлеушілердің деректемелері мен байланыс деректері.

"Eco Jer" ЖШС, БСН 200640023864, Қарағанды қаласы, Алиханов көшесі, 37, 627 кеңсе, тел: 8-(7212)-31-98-76, ecojer@mail.ru, директоры Нуриева В.И.
(оның ішінде нақты атауы, заңды және нақты мекенжайы, БСН, ЖСН, телефондары, факстары, электрондық пошталары, сайттары)

8. Қоғамдық тыңдаулар өткізілетін күн, уақыт, орын (қоғамдық тыңдаулардың ашық жиналысы өткізілетін күн (күндер) және уақыт):
қатысушыларды тіркеудің басталу уақыты 15.05.2026 ж. сағат 10:00.
қоғамдық тыңдаудың басталу уақыты 15.05.2026 ж. сағат 10:10.
Қоғамдық тыңдаудың аяқталу уақыты-15.05.2026 ж. жергілікті уақыт бойынша сағат 11:08.
Өткізілетін орны: Базаршолан а.о., Базаршолан ауылы, Қабдығали Оразов көшесі, 2, Мәдениет үйі, сондай-ақ конференция арқылы ZOOM платформасында (онлайн-қосылуға сілтеме) өткізілді:
https://us06web.zoom.us/j/85996377401?pwd=ZatPebMjAEIzPdOkhp71511JaAtVsy.1
Идентификаторы: 859 9637 7401 Кіру коды: 924144
(қатысушыларды тіркеу басталатын күн, уақыт, қоғамдық тыңдаулардың басталатын уақыты, тыңдаудлар өткізілетін орынның толық және нақты мекенжайы. Қоғамдық тыңдаулар ұзартылатын жағдайда барлық күндер көрсетіледі)

9. Көзделіп отырған қызметтің бастамашысы жіберген сұрату хатының көшірмесі **(қоғамдық тыңдаулар хаттамасына №1 қосымша)** және қоғамдық тыңдауларды өткізу шарттарын келісу туралы әкімшілік-аумақтық бірліктердің жергілікті атқарушы органдары ұсынған жауап хаттың көшірмесі **(қоғамдық тыңдаулар хаттамасына №2 қосымша)** осы қоғамдық тыңдаулар хаттамасына қоса беріледі.

10. Қоғамдық тыңдауларға қатысушыларды тіркеу парағы осы қоғамдық тыңдаулар хаттамасына қоса беріледі **(қоғамдық тыңдаулар хаттамасына №3 қосымша).**

11. Қоғамдық тыңдаулардың өткізілетіндігі туралы ақпарат мемлекеттік және орыс тілдерінде мынадай тәсілдермен таратылды:

1) «Қоршаған орта мен табиғи ресурстардың жай-күйі туралы Ұлттық деректер банкі» (https://ndbecology.gov.kz) 14.04.2026 жылы:
https://hearings.ndbecology.gov.kz/Public/PubHearings/Edit/32420

2) жергілікті атқарушы органның (облыстың, республикалық маңызы бар қаланың, астананың) ресми интернет-ресурсында немесе әзірлеуші мемлекеттік органның ресми интернет-ресурсында
«Батыс Қазақстан облысының Табиғи ресурстар және табиғат пайдалануды реттеу басқармасы» ММ ресми интернет-порталында 14.04.2026 жылы жарияланды.
https://www.gov.kz/memleket/entities/bko-zher-paidalanuy/documents/details/996752?lang=ru
(ресми интернет–ресурстардың атауы, сілтемелер және жарияланған күні)

3) қоғамдық тыңдаулар басталған күнге дейін жиырма жұмыс күнінен кешіктірмей, бұқаралық ақпарат құралдарында, оның ішінде кемінде бір газетте және қатысы бараумақтың шегінде толық немесе ішінара орналасқан тиісті әкімшілік – аумақтық бірліктердің (облыстың, республикалық маңызы бар қаланың, астананың) аумағында

таратылатын кемінде бір теле-немесе радиоарна арқылы бұқаралық ақпарат құралдарында:

«Oral oniri» газетінде 2026 жылғы 10 сәуірдегі №30 (21 527), «Приуралье» газетінде 2026 жылғы 10 сәуірдегі № 30 (25 245)
(қоғамдық тыңдаулар өткізу туралы хабарландыруы бар газеттің сканерленген беті қоса беріледі ***(қоғамдық тыңдаулар хаттамасына №4 қосымша)***
(газеттегі хабарландырудың атауын, нөмірін және жарияланған күнін көрсету, сондай-ақ газеттің сканерленген титулдық беті мен қоғамдық тыңдаулар өткізілетіндігі туралы хабарландыру берілген бетті қамтитын, сканерленген хабарландыруды қоса ұсыну)

2026 жылғы 13 сәуірде "Қазақстан "РТРК" АҚ БҚОФ облыстық радиосының эфирінде (эфирлік анықтама қоса беріледі) (қоғамдық тыңдаулар хаттамасына № 5 қосымша)
(теле немесе радиоарнаның атауын, хабарландыру жарияланған күнді көрсету, теле немесе радиоарнада жарияланған қоғамдық тыңдаулар өткізілетіндігі туралы хабарландырудың бейне және аудиожазбасы бар электрондық жеткізгіш қоғамдық тыңдаулардың хаттамасына қоса тіркелуі (жариялануы) тиіс)

хабарландыру тақталарында: Базаршолан ауылында хабарландыру тақтасы (қоғамдық тыңдаулар хаттамасына №6 қосымша).

12. Қоғамдық тыңдауларға қатысушылардың шешімдері: қатысушылар – «33» адам.

Хатшыны таңдау туралы: ***Хатшы – Сейтмуханов М.С., «Qazaq Kalium LTD» тау-кен инженері*****, «қолдап дауыс берді» - «42» адам; «қарсы» - 0 адам; «қалыс қалды» - 0 адам.**
(хатшыны таңдау туралы. " қолдап дауыс берді ", "Қарсы", "Қалыс қалғандар" қоғамдық тыңдауларына қатысушылардың санын көрсету)
Қоғамдық тыңдаулар регламентін бекіту: «қолдап дауыс берді» - «42» адам; «қарсы» - 0 адам; «қалыс қалды» - 0 адам.
(регламентті бекіту туралы. «қолдап дауыс берді», «қарсы», «қалыс қалғандар» қоғамдық тыңдауларына қатысушылардың санын көрсету).

13 Барлық тыңдалған баяндамалар туралы мәліметтер:

«Qazaq Kalium LTD» ЖК директордың кеңесшісі Мусабаев Н.Т.
(баяндамашының тегі, аты және әкесінің аты (бар болса), лауазымы, өкілі болып отырған ұйымның атауы)
«Батыс Қазақстан облысы, Ақжайық ауданындағы «Сатимола» кен орны базасында калий тұздарының тау-кен байыту кешенінің I кезегін салу " жобасына қоршаған ортаға ықтимал әсерлер туралы есеп» (беттер саны 4, слайд саны 22, файлар, плакаттар, сызбалар жоқ).
(баяндаманың тақырыбы, беттердің, слайдтардың, файлдардың, плакаттардың, сызбалардың саны) Қоғамдық тыңдауларға шығарылып отырған құжаттар бойынша баяндамалардың мәтіні осы қоғамдық тыңдаулар хаттамасына қоса беріледі **(қоғамдық тыңдаулар хаттамасына №7-қосымша)**

14. Қоғамдық тыңдаулар хаттамасының ажырамас бөлігі болып табылатын және қоғамдық тыңдаулар өткізілгенге дейін және өткізу кезінде келіп түскен барлық ескертулер мен ұсыныстарды қамтитын жиынтық кесте. Қоғамдық тыңдаулардың

тақырыбына мүлде қатысы жоқ ескертулер мен ұсыныстар кестеге "қоғамдық тыңдаулардың тақырыбына қатысы жоқ" деген белгімен енгізіледі.

Қоғамдық тыңдаулар өткізілгенге дейін және өткізу кезінде келіп түскен ескертулер мен ұсыныстардың жиынтық кестесі:

т/а №	Қатысушылардың ескертулері мен ұсыныстары (қатысушының тегі, аты, әкесінің аты (бар болса), лауазымы, өкілі болып отырған ұйымның атауы)	Ескертулер мен ұсыныстарға жауаптар (жауап берушінің тегі, аты, әкесінің аты (бар болса), лауазымы, өкілі болып отырған ұйымның атауы)	Ескертпе (алынып тасталған ескерту немесе ұсыныс)
Қоғамдық тыңдаулар өткізу кезінде түскен ескертулер мен ұсыныстардың жиынтығы			
1	**Қалжанов Қоблан (ауыл тұрғыны):** Жұмыс уақыты демалыссыз қалай жұмыс жасайды **?**	**«Qazaq Kalium LTD» ЖК директордың кеңесшісі Мусабаев Н.Т.** Фабрика 24 сағат жұмыс істейді. Жұмыскерлер 12 сағаттық жұмыс уақыты болады, 2 смендік	Сұрақ жойылды
2	**Ескұл Р. А. (ауыл тұрғыны):** Жайыктан 4400 куб суды калай алады, кйыншылык акелмейма	**«Qazaq Kalium LTD» ЖК директордың кеңесшісі Мусабаев Н.Т.:** Жобаланатын алаңның объектілері бойынша жалпы су тұтыну: шаруашылық-ауыз су құбырынан (тұрмыстық қажеттіліктер) – жылына 52,71 мың м3; Шаруашылық-ауыз су құбырынан (өндірістік қажеттіліктер) – жылына 261,79 мың м3; өндірістік су құбырынан (ұңғымалардан техникалық су) – жылына 1 981,58 мың м3.	Сұрақ жойылды

15. Қоғамдық тыңдауларға қатысушылардан қаралатын құжаттардың сапасы және оларды түсінудің толықтығы мен қолжетімділігі тұрғысынан тыңдалған баяндамалар, сондай-ақ оларды жақсарту жөніндегі ұсынымдар туралы ескертулер болған жоқ, бұл қатысушылардың оң пікірін білдіреді.
(тегі, аты және әкесінің аты (бар болса), лауазымы, өкілі болып отырған ұйымның атауы, пікірлері мен ұсынымдары)

16. Қоғамдық тыңдаулар хаттамасына шағымдану Қазақстан Республикасының Әкімшілік рәсімдік-процестік кодексіне сәйкес сот және сотқа дейінгі тәртіппен мүмкін болады.

17. Қоғамдық тыңдаулардың төрағасы:

Темірғали Ерлан Базарбайұлы, Базаршолан ауылдық округі әкімі

_____«19» мамыр 2026 жыл.
(тегі, аты және әкесінің аты (бар болса), лауазымы, өкілі болып табылатын ұйымның атауы, қолы, күні)

18. Қоғамдық тыңдаулардың хатшысы:

<u>Сейтмуханов Медет Сейдрахметұлы, «Qazaq Kalium LTD» ЖК тау-кен инженері</u>

__ ____«19» мамыр 2026 жыл.

(тегі, аты және әкесінің аты (бар болса), лауазымы, өкілі болып табылатын ұйымның атауы, қолы, күні)

№1 Қосымша

Приложение 3.1.
к Правилам проведения
общественных слушаний

Форма письма-запроса от инициатора общественных слушаний на проведение общественных слушаний в местные исполнительные органы административно-территориальных единиц (района, города)

исходящий номер: 26030327001, Дата: 03.04.2026

(регистрационные данные письма, исходящий номер, дата)

Информируем Вас о: Проведение оценки воздействия на окружающую среду (в том числе сопровождаемой оценкой трансграничных воздействий)

(наименование в соответствии с пунктом 12 настоящих Правил)

Будет осуществляться на следующей территории: Западно-Казахстанская область, Акжаикский район, Базаршоланский с.о., с.Базаршолан
Западно-Казахстанская область, Акжаикский район, Сарытогайский с.о., с.Жанама

(территория воздействия, географические координаты участка)

Предоставляем перечень административно-территориальных единиц, на территорию которых может быть оказано воздействие, и на территории которых будут проведены общественные слушания:

Предмет общественных слушаний: Отчет о возможных воздействиях на окружающую среду к Проекту «Строительство I очереди горно-обогатительного комплекса калийных солей на базе месторождения «Сатимола» в Акжаикском района, Западно-Казахстанской области»

(тема, название общественных слушаний, предмет общественных слушаний в обязательном случае должен содержать точное наименование, место осуществления, срок намечаемой деятельности и наименование инициатора намечаемой деятельности

Просим согласовать нижеуказанные условия проведения общественных слушаний: Западно-Казахстанская область, Акжаикский район, Базаршоланский с.о., с.Базаршолан, , ул. Кабдыгали Оразова, 2, Дом культуры. Подключиться к конференции Zoom https://us06web.zoom.us/j/85996377401?pwd=ZatPebMjAElzPdOkhp71511JaAtVsy.1 Идентификатор конференции: 859 9637 7401 Код доступа: 924144, 15.05.2026 10:00

(место, дата и время начала проведения общественных слушаний)

Место проведения общественных слушаний в населенном (-ых) пункте (-ах) обосновано их ближайшим расположением к территории намечаемой деятельности (км).

Объявление о проведении общественных слушаний на казахском и русском языках будет распространено следующими способами:
Газеты "Приуралье"и "Орал өңірі"; телеканал "AQJAIYQ"

(наменование газеты, теле- и радиоканала, где будет размещено объявление)

доска объявлений Дом культуры,ул. Кабдыгали Оразова, 2

(расположение мест, специально предназначенных для размещения печатных объявлений (доски объявлений)

Просим также подтвердить наличие технической возможности организации видеоконференцсвязи в ходе проведения общественных слушаний.

В соответствии с Экологическим кодексом Республики Казахстан и Правилами проведения общественных слушаний, общественные слушания проводятся под председательством представителя местного исполнительного органа соответствующей административно-территориальной единицы (района, города). Местный исполнительный орган обеспечивает видео- и аудиозапись открытого собрания

общественных слушаний. Электронный носитель с видео- и аудиозаписью всего хода открытого собрания общественных слушаний с начала регистрации до закрытия общественных слушаний и подведением итогов слушаний, подлежит приобщению (публикации) к протоколу общественных слушаний.

В соответствии с требованиями законодательства просим обеспечить регистрацию участников общественных слушаний и видео- и аудиозапись общественных слушаний.»

ЧК «Qazaq Kalium LTD» (БИН: 230240900328), +7(747)-201-02-71, a.zharkeshova@potash.kz,

Представитель: Кулькова В.В.

Составитель отчета о возможных воздействиях : ТОО "Eco Jer"

(фамилия, имя и отчество (при наличии), должность, наименование организации представителем которой является, подпись, контактные данные инициатора общественных слушаний).

№2 Қосымша

Приложение 3.
к Правилам проведения
общественных слушаний

Форма письма-ответа инициатору общественных слушаний от местных исполнительных органов административно-территориальных единиц (района, города) на проведение общественных слушаний

исходящий номер: 26030327001, Дата: 07.04.2026

(регистрационные данные письма, исходящий номер, дата)

«В ответ на Ваше письмо (исх. №26030327001, от 03.04.2026 (дата)) о согласовании предлагаемых Вами условий проведения общественных слушаний, сообщаем следующее:

«Согласовываем проведение общественных слушаний по предмету Отчет о возможных воздействиях на окружающую среду к Проекту «Строительство I очереди горно-обогатительного комплекса калийных солей на базе месторождения «Сатимола» в Акжаикском района, Западно-Казахстанской области», в предлагаемую Вами 15.05.2026 10:00, Западно-Казахстанская область, Акжаикский район, Базаршоланский с.о., с.Базаршолан, , ул. Кабдыгали Оразова, 2, Дом культуры. Подключиться к конференции Zoom https://us06web.zoom.us/j/85996377401?pwd=ZatPebMjAEIzPdOkhp71511JaAtVsy.1 Идентификатор конференции: 859 9637 7401 Код доступа: 924144(дату, место, время начала проведения общественных слушаний)»

(к причинам несогласования относятся: место проведения не относится к территории административно-территориальных единиц, на которую может быть оказано воздействие в результате осуществления намечаемой деятельности; дата и время проведения выпадает на выходные и/или праздничные дни, нерабочее время. "Поддерживаем, предложенные Вами способы распространения объявления о проведении общественных слушаний". или "Предлагаем дополнить (заменить) следующими способами, для более эффективного информирования общественности").

«Подтверждаем наличие технической возможности организации видеоконференцсвязи в ходе проведения общественных слушаний».

«Перечень заинтересованных государственных органов: 1. 2.»

ЧК «Qazaq Kalium LTD» (БИН: 230240900328), +7(747)-201-02-71, a.zharkeshova@potash.kz,

Представитель: Кулькова В.В.

Составитель отчета о возможных воздействиях: ТОО "Eco Jer"

(фамилия, имя и отчество (при наличии), должность, наименование организации представителем которой является, подпись, контактные данные инициатора общественных слушаний).

№3 Қосымша

Регистрационный лист участников общественных слушаний
Қоғамдық тыңдауларға қатысушылардың тіркеу парағы
«Qazaq Kalium LTD» ЖК
"Батыс Қазақстан облысы, Ақжайық ауданындағы "Сатимола" кен орны базасында калий тұздарының тау-кен байыту кешенінің I кезегін салу " жобасына қоршаған ортаға ықтимал әсерлер туралы есеп.;
Базаршолан ауылдық округі
15.05.2026 ж.

№	ФИО (при наличии) Тегі Аты Әкесінің аты (бар болса)	Категория участника (представитель заинтересованной общественности, общественности, государственного органа, инициатора) Қатысушы санаты (мүдделі жұртшылықтың, жұртшылықтың, мемлекеттік органның, бастамашының өкілі)	Контактный номер телефона Байланыс телефон нөмірі	Форма участия (лично или посредством конференц-связи) Қатысу нысаны (жеке немесе конференц-байланыс арқылы)	Подпись Қолы (ашық жиналысқа қатысқан жағдайда)
1	Қорғалин Өмен Тоқсынұлы	Бас маман	87016356622	жеке	[illegible]
2	Хурмангадиева С. З.	а. Базаршолан	87753467358	жеке	[illegible]
3	Сарсенгалиева А.	а. Базаршолан	87753623904	жеке	[illegible]
4	Турешова Г. М.	с. Базаршолан	87751922031	жеке	[illegible]
5	Камжанов Е. Т	с. Базаршолан	87754600263	жеке	[illegible]
6	Турсынов Ж. М.	с. Базаршолан	87055922200	жеке	[illegible]
7	Тастаева А. А.	с. Базаршолан	87472400799.	жеке	[illegible]
8	Серикканиев Н. С.	с. Базаршолан.	87013728469	жеке	[illegible]
9	Касенбеков А. Е.	Qazaq Kalium Ltd.	87761188899	жеке	[illegible]
10	Сейтмуханов М. С.	Qazaq Kalium LTD	87007708732	жеке	[illegible]

№	ФИО (при наличии) Тегі Аты Әкесінің аты (бар болса)	Категория участника (представитель заинтересованной общественности, общественности, государственного органа, инициатора) Қатысушы санаты (мүдделі жұртшылықтың, жұртшылықтың, мемлекеттік органның, бастамашының өкілі)	Контактный номер телефона Байланыс телефон нөмірі	Форма участия (лично или посредством конференц-связи) Қатысу нысаны (жеке немесе конференц-байланыс арқылы)	Подпись Қолы (ашық жиналысқа қатысқан жағдайда)
11	Жулькова В. В	„Eco Jer" ЖШС	8771259661С	жеке	[signature]
12	Темірғали Ерлан Б	аким Базаршоланского с/о	87077521966	жеке	[signature]
13	Мусабаев Н.Т	„Qazaq Kalium Ltd"	87017212790	жеке	[signature]
14	Рамазанов. Б.М.	„Qazaq Kalium Ltd".	87075991065	жеке	[signature]
15	Есқуя Руслан	ауыл тұрғыны. Базаршолан	+7702-934-1757	жеке	[signature]
16	Кусонов К.	ауыл тұрғыны Б-н	87786020228	жеке	[signature]
17	Рахманкулов М	ауыл тұрғыны	8775-284-81-89	жеке	[signature]
18	Байнишенов. Б.	ауыл тұрғыны	87472024983	жеке	[signature]
19	Лизанец Л.М.	„Qazaq Kalium Ltd"	87052392008	жеке	[signature]
20	Павлов А.В.	Казгипроцветмет	+7705 861 7072	жеке	[signature]
21	Жирков В.В.	ТОО ИНЦ Биосферы Казахстан	+7777 5735466	жеке	[signature]
22	Имантаниева Я.А	Базаршолан	87788759543	жеке	[signature]
23	Жасакова М.	Базаршолан	87022148286		[signature]

№	ФИО (при наличии) Тегі Аты Әкесінің аты (бар болса)	Категория участника (представитель заинтересованной общественности, общественности, государственного органа, инициатора) Қатысушы санаты (мүдделі жұртшылықтың, жұртшылықтың, мемлекеттік органның, бастамашының өкілі)	Контактный номер телефона Байланыс телефон нөмірі	Форма участия (лично или посредством конференц-связи) Қатысу нысаны (жеке немесе конференц-байланыс арқылы)	Подпись Қолы (ашық жиналысқа қатысқан жағдайда)
24	Оспанова Нургул Женисовна	Базаршолан ауылы	87078543726.	жеке	[signature]
25	Қойшыбаев Мейрбек	Асамама	87772792333	жеке	[signature]
26	Кабашев Болатбек	Базаршолан	87081586403	жеке	[signature]
27	Лизанец Д. М.	Qazaq Kalium Ltd	87054197259	жеке	[signature]
28	Наурызбайулы Ораз	Базаршолан тұрғыны	87074852489.	жеке	[signature]
29	Умбеталиева А	Базаршолан тұрғыны	87026180272	жеке	[signature]
30	Жумашева Гульмира	Базаршолан ауылы	87073517807	жеке	[signature]
31	Кыдыралиева Гульмира	Базаршолан ауылы.	87021327269	жеке	[signature]
32	Иманбеков Жілек	Базаршолан ауылы	87479523555	жеке	[signature]
33	Муратбекова А	Базаршолан ауылы	87026893793	жеке	[signature]
34.	Кабыкова Гауар М.	Базаршолан ауылы	87025935103	жеке	[signature]
35	Демешкова А	Базаршолан ауылы	87018504080	жеке	[signature]
36	Кабжанова И. А	Базаршолан ауылы	87025972823	жеке	[signature]

№	ФИО (при наличии) Тегі Аты Әкесінің аты (бар болса)	Категория участника (представитель заинтересованной общественности, общественности, государственного органа, инициатора) Қатысушы санаты (мүдделі жұртшылықтың, жұртшылықтың, мемлекеттік органның, бастамашының өкілі)	Контактный номер телефона Байланыс телефон нөмірі	Форма участия (лично или посредством конференц-связи) Қатысу нысаны (жеке немесе конференц-байланыс арқылы)	Подпись Қолы (ашық жиналыска қатысқан жағдайда)
37	Жекжегалиева М.	Базаршолан	87472381470	жеке	
38	Галиев Д	Базаршолан	87472810399	жеке	
39	Куанышова А	Базаршолан	87475753801	жеке	
40	Жуламова М	Базаршолан	87785229000	жеке	
41	Бауыржанова Д	Базаршолан	87475063061	жеке	
42	Жумабеков М.	Базаршолан	87711503903	жеке	
43	Кайрулина Айгерим	гл. специалист отдела архитектуры Жкайракского р-на		онлайн	
44	Умаров Миржан			онлайн	
45	Мутиев Нурали	Руководитель отдела земельных отношений Жкайракского р-на		онлайн	

ҒЫЛЫМ-БІЛІМ

Нұрхат Жакиев, физик-ғалым: «ГАРВАРДТАҒЫ ДӘРІСТЕРДЕН ЕЛГЕ АЛЫП КЕЛЕР ДҮНИЕ КӨП»

5-БЕТ

ЕЛ-ЖҰРТ

БАЛТАЛЫ БҰЗАҚЫҒА ҚАРСЫ ТҰРҒАН...

11-БЕТ

Өткенде шаһардағы Әбілқайыр хан даңғылы бойындағы Бәйтерек базарында бір бұзақы жұртқа балта ала жүгіріп, әлек салды. Сол сәтте Жаниха Сарисова әлгіден тайсалмай, қарсы тұрды.

КЕРУЕН САРАЙ

ШЫҢҒЫРЛАУ МЕКТЕБІНДЕ ЖАС ТАЛАНТТАР ШЫҢДАЛУДА

16-БЕТ

Шыңғырлау ауданындағы жалпы орта білім беретін Келешек мектебі оқушыларға білім берумен ғана шектелмейді, аталмыш білім ошағында шәкірттердің шығармашылық, зияткерлік қабілеттерін дамыту үшін барлық жағдай жасалған.

БАТЫС ҚАЗАҚСТАН ОБЛЫСТЫҚ ҚОҒАМДЫҚ-САЯСИ ГАЗЕТІ

Газет 1917 жылдың 28 шілдесінен бастап шығып келеді. 1968 жылы "Құрмет Белгісі" орденімен марапатталған

www.zhaikpress.kz oral_oniri@inbox.ru

www.facebook.com/zhaikpress twitter.com/zhaikpress www.instagram.com/zhaikpress

JAIYQ PRESS

ORAL ÓŃIRI

№30 (21527)
Жұма,
10 сәуір 2026 жыл

Алматыдан ақжолтай хабар

БАЛАЛАР ТЕАТРЫ БАС ЖҮЛДЕ АЛДЫ!

Алматыда өткен IV халықаралық «Алға, жетістікке - 2026» балалар театрларының фестивалінде Орал қалалық мектептен тыс жұмыс орталығының «Шаңырақ» театр студиясы бас жүлдені жеңіп алды. Өнер байқауына Қазақстанның барлық облысынан және Ресей, Беларусь, Қырғызстаннан 32 театр ұжымы қатысты.

Алматы қаласының Оқушылар мен балалар үйі балалар театрларының байқауын жыл сайын өткізеді. Халықаралық деңгейде өткен кезекті фестиваль үш күнге созылды. Байқау көршілес елдерден келген шығармашылық топтардың өнерін тамашалауға және өзара тәжірибе алмасуға мүмкіндік берді.

«Шаңырақ» театр студиясы көпшілік назарына «Тыңдашы» драмалық қойылымын ұсынды. Отбасылық құндылықты, бауырлар арасындағы сыйластықты, ата-анаға құрметті насихаттайтын аталған қойылымның авторы – студия жетекшісі, қосымша білім беру педагогі (мамандығы режиссер) Жандос Бақтығалиев. Театр мен өнер саласының майталмандары, қазылар алқасы, оралдық жас өрендердің қойылымын жылы қабылдады. Шығарманы сахналауға алты шәкірт қатысты. Бұл театр студиясы аталған орталықта бес жылдан бері жұмыс істейді.

Түрлі аталымдар бойынша байқауға қатысушылардың ішінен тек бес өнерпаз марапатталды. Олардың ішінде екеуі біздің өңірден: «Шаңырақ» театр студиясының тәрбиеленушілері – Бекарыс Бақтығалиұлы «Үздік ер адам бейнесі», Саида Аққобан «Үздік актриса» аталымдарына лайық деп танылды. Екеуі де шығармашылықтың, өнердің және мәдениеттің ордасы Т. Жүргенов атындағы Қазақ ұлттық өнер академиясына оқуға түсіп, кәсіби актер болуға дайындалуда. Сондай-ақ өскелең ұрпаққа эстетикалық тәрбие берудегі жемісті еңбегі үшін театр студиясының жетекшісі Жандос Бақтығалиев алғысхатпен марапатталды.

«Qazaq kalium LTD» ЖК «Батыс Қазақстан облысы, Ақжайық ауданындағы «Сатимола» кен орны базасында калий тұздарының тау-кен байыту кешенінің I кезегін салу» жобасына қоршаған ортаға ықтимал әсерлер туралы есеп бойынша ашық жиналыс нысанында қоғамдық тыңдаулар өткізілетіні туралы хабарлайды.

Әсер ету аумағы: Базаршолан а. о., Ақжайық ауданы, Батыс Қазақстан облысы.

Қоғамдық тыңдаудың өтетін орны, күні мен уақыты: 2026 жылғы 15 мамыр сағат 10:00-де Базаршолан а.о., Базаршолан а., Қабдығали Оразов к-сі, 2, мәдениет үйі. ZOOM платформасында онлайн қосылым-конференция идентификаторы: 859 9637 7401, кіру коды: 924144.

Жоспарланған қызметтің бастамашысы: «Qazaq kalium LTD» ЖК, БСН 950440001366, Астана қ., Нұра ауданы, Туран даңғылы, 37/10 ғимарат. Тел: +7-707-599-10-05.

Жобалық құжаттаманы әзірлеуші: «Eco Jer» ЖШС, БСН 200640023864, Қарағанды қ., Әлиханов к-сі, 37, ҚҚ. 627, тел: 8-(7212)-31-98-76.

Қоғамдық тыңдауларға шығарылатын материалдармен, содан кейін жарияланған қоғамдық тыңдаулар хаттамасымен ndbecology.gov.kz порталында «қоғамдық тыңдаулар» бөлімінде танысуға болады. Барлық ескертулер мен ұсыныстар ndbecology.gov.kz порталындада қоғамдық тыңдаулар өткізілетін күнге дейін 3 жұмыс күнінен кешіктірілмейтін мерзімде қабылданады .

Жергілікті атқарушы құрылым: «Батыс Қазақстан облысының Табиғи ресурстар және табиғат пайдалануды реттеу басқармасы» ММ: zko_forest@bko.gov.kz, БҚО, Орал қаласы, Сарайшық көшесі 47, 8 (7112) -24-09-76.

Қосымша ақпаратты электронды пошта, мекенжайы ecojer@mail.ru арқылы немесе +7 (7212) 31-98-76 телефоны бойынша алуға болады.

«Qazaq kalium LTD» ЖК «Батыс Қазақстан облысы, Ақжайық ауданындағы «Сатимола» кен орны базасында калий тұздарының тау-кен байыту кешенінің I кезегін салу» жобасына қоршаған ортаға ықтимал әсерлер туралы есеп бойынша ашық жиналыс нысанында қоғамдық тыңдаулар өткізілетіні туралы хабарлайды.

Әсер ету аумағы: Сарытоғай а. о., Ақжайық ауданы, Батыс Қазақстан облысы.

Қоғамдық тыңдаулардың өтетін орны, күні мен уақыты: 2026 жылғы 15 мамыр күні, сағат 15:00-де, Сарытоғай а.о., Жанама а., Ғалымов к-сі, 23 үй, Мәдениет үйі. ZOOM платформасындағы онлайн қосылым-конференция идентификаторы: 846 7790 0542, кіру коды: 199051.

Жоспарланған қызметтің бастамашысы: «Qazaq kalium LTD» ЖК, БСН 950440001366, Астана қ., Нұра ауданы, Туран даңғылы, 37/10 ғимарат. Тел.: +7-707-599-10-05.

Жобалық құжаттаманы әзірлеуші: «Eco Jer» ЖШС, БСН 200640023864, Қарағанды қ., Әлиханов к-сі, 37, ҚҚ. 627, тел.: 8-(7212)-31-98-76.

Қоғамдық тыңдауларға шығарылатын материалдармен, содан кейін жарияланған қоғамдық тыңдаулар хаттамасымен ndbecology.gov.kz порталында қоғамдық тыңдаулар бөлімінде танысуға болады. Барлық ескертулер мен ұсыныстар ndbecology.gov.kz порталында қоғамдық тыңдаулар өткізілетін күнге дейін 3 жұмыс күнінен кешіктірілмейтін мерзімде қабылданады.

Жергілікті атқарушы құрылым: «Батыс Қазақстан облысының Табиғи ресурстар және табиғат пайдалануды реттеу басқармасы» ММ: zko_forest@bko.gov.kz, БҚО, Орал қаласы, Сарайшық көшесі 47, Тел.: 8 (7112) -24-09-76.

Қосымша ақпаратты электронды пошта, мекенжайы ecojer@mail.ru арқылы немесе +7 (7212) 31-98-76 телефоны бойынша алуға болады.

Өміріңізді сақтап қалатын кеңестер

1. Көлікке отырар алдында аутокөліктегі артқы орындықты көзбен шолып өтіңіз
2. Егер газдың иісін сезсеңіз, жарықты қоспаңыз
3. Ысқырықты сөмкеңізде ұстаңыз, оның дыбысы айқайлағаннан гөрі күшті естіледі
4. Өрт кезінде түтінді жұтпау үшін еденге отырыңыз
5. Егер машина суға құласа, терезені бірден ашыңыз
6. Өзін-өзі қорғаудың негізгі тәсілдерін меңгеріп, жаттығыңыз
7. Егер тоғайда адасып қалсаңыз, өзен ағысымен төмен қарай жүріңіз
8. Жер сілкінісі кезінде есік жақтауы тұсында тұрыңыз немесе үстелдің астын паналаңыз
9. Ғаламторда бейтаныс адамдарға өзіңіздің нақты орналасқан жеріңізді бөліспеңіз
10. Өз түйсігіңізге сеніңіз егер қауіпті сезсеңіз, аулақ кетуге қам жасаңыз

«KAZMEAT Ақжайық» ЖШС қоршаған ортаға әсер етуге арналған экологиялық рұқсат алу үшін құжаттар топтамасы бойынша ашық жиналыстар түрінде қоғамдық тыңдаулар өткізілетіні туралы хабарлайды: 2026-2035 жылдарға арналған «KAZMEAT Ақжайық» ЖШС – ластаушы заттардың шекті рұқсат етілген шығарындыларының нормативтері (РШН) жобасы; 2026-2035 жылдарға арналған қалдықтарды басқару бағдарламасы жобасы; 2026-2035 жылдарға арналған өндірістік экологиялық бақылау бағдарламасы жобасы; 2026-2035 жылдарға арналған қоршаған ортаны қорғау жөніндегі іс-шаралар жоспары жобасы; «БҚО, Бәйтерек ауданы, Янайкин ауылы бойынша мал бордақылау кешенін қайта жаңғырту» жобасы (ҚОҚ бөлімімен).

Бастамашысы: «KAZMEAT Ақжайық» ЖШС, БҚО, Бәйтерек ауданы, Янайкин ауылдық округі, Янайкин ауылы, Алматы көшесі, 23 ғим., БСН: 230540023449, тел.: +7 7018169793.

Нысанның орналасқан жері: БҚО, Бәйтерек ауданы, Янайкин ауылы.

Әсер ету аймағы: БҚО, Бәйтерек ауданы, Янайкин ауылы.

Алаңның географиялық координаттары: 50°42' 36"N 51°05'23"E.

Қоғамдық тыңдаулар өткізілетін күні, уақыты және орны: 2026 жылғы 20 мамыр сағат 15:00, БҚО, Бәйтерек ауданы, Янайкин ауылдық округі, Янайкин ауылы, мадениет үйі ғимараты, Бәйтерек көш., 27, онлайн қосылу:

https://us06web.zoom.us/j/8613431471?pwd=UXZ5SzU0a0hHRUJZSU5YR3F3Uj1QUT09&omn=86202258899

Конференция идентификаторы: 861 343 1471

Кіру коды: 123456zoom

Қоршаған ортаның жай күйіне ықтимал әсерлер туралы есептің жобасын әзірлеуші: «ABC Engineering» ЖШС, abc_engineering@inbox.ru; 8 705 576-46-87.

Қоғамдық тыңдауларға шығарылатын материалдармен, содан кейін жарияланған қоғамдық тыңдаулар хаттамасымен ndbecology.gov.kz порталда, сондай-ақ «Батыс Қазақстан облысының табиғи ресурстар және табиғат пайдалануды реттеу басқармасы» ММ сайтында танысуға болады.

Барлық ескертулер және ұсыныстар қоғамдық тыңдаулар өткізілетін күнге дейін 3 жұмыс күнінен кешіктірілмейтін мерзімде ndbecology.gov.kz сайтына немесе БҚО табиғи ресурстар және табиғат пайдалануды реттеу басқармасының tabigat_zko@mail.ru электронды поштасына қабылданады.

«Жайықмұнай» жауапкершілігі шектеулі серіктестігі 2026 жылдың сауір айының 16-сынан бастап және 5 жұмыс күн аралығында «Бәйтерек ауданының аумағында орналасқан №301 ұңғымалар алаңын салу. Бұзылған жерлерді қалпына келтіру» жұмыс жобасы үшін жасалған «Қоршаған ортаны қорғау» бөлімі бойынша бірыңғай экологиялық порталының сайтында (https://ndbecology.gov.kz/) жария талқылаулар арқылы қоғамдық тыңдаулар өтетіндігін хабарлайды.

Ескертулер мен ұсыныстар беру үшін, сондай-ақ жобалық құжаттамамен ndbecology.gov.kz. сайтта танысуға болады. Тел.: 8-705-514-17-00.

Кеме иелерінің назарына!

Қазақстан Республикасы Көлік министрлігі Теміржол және су көлігі комитеті «Қазақстан су жолдары» республикалық мемлекеттік қазыналық кәсіпорнының Орал-Каспий филиалы 2026 жылдың 20 сәуірінен бастап ұзындығы 43 шақырым болатын Батыс Қазақстан облысы Жайық өзенінің Кривостарицкий жарынан Т. Барбастау жарына дейінгі учаскесінде навигацияның ашылатындығы туралы хабарлайды.

Туған бөлеміз **Арман Жәлелұлы Жұмағалиевтың** кенеттен қайтыс болуына байланысты анасы Сараш апамыз бен бауырларына, марқұмның зайыбы Света мен перзенттеріне қайғыларына ортақтасып, көңіл айтамыз.

Ғұбайдуллиндер әулеті

Газет ҚР Ақпарат және Қоғамдық даму министрлігінің Ақпарат комитетінде 2023 жылғы 19 маусымда тіркелген, №KZ49VPY00070442 куәлігі берілген

zhaikpress.kz

«ORAL ÓŃIRI» Батыс Қазақстан облыстық қоғамдық-саяси газеті. 090000, Орал қаласы, Мұхит көшесі, 57/1. E-mail: oral_oniri@inbox.ru

Меншік иесі: «Жайық Пресс» ЖШС

Бас директор Дархан ОРАЗОВ

Редакция алқасы:
Бас редактор Бауыржан ҒҰБАЙДУЛЛИН
Нұртай ТЕКЕБАЕВ,
Гүлсезім БИЯШЕВА
(бас редактордың орынбасарлары)

Жаннат ЕСПОЛАЕВА (жауапты хатшы)

Бас директордың қабылдау бөлмесі 50-30-14.
Бас редактор 51-25-80.
Бас редактордың орынбасарлары 54-18-08.
Жауапты хатшы 54-38-22.
Жарнама қабылдау тел./факс: 51-51-09.
Эл. пошта: zhaikpress-reklama@mail.ru
Бухгалтерия 54-04-90.

Редакция авторлар мақаласы мен жарнама мазмұнына жауап бермейді.
Қолжазбаларға пікір айтылмайды және пайдаланылмаған хат авторларына жауап қайтарылмайды.
Деректердің дәлдігі үшін автор жауапты. Жарияланым авторларының пікірлері редакция көзқарасын білдірмейді.
Редакция тапсырысымен жазылмаған материалдар үшін қаламақы төленбейді. «Орал өңірінде» жарияланған материалдарды сілтемесіз көшіріп басуға болмайды. Мақалалар электрондық нұсқада қабылданады.
Ⓐ белгісімен жарияланған материалдар ақылы болып есептеледі.

Газет облыстық «Oral óńiri» газеті редакциясының компьютерлік орталығында теріліп, беттелді.
«Хабар-Сервис» ЖШС баспаханасында басылды.
Ақтөбе қаласы, Т. Смағұлов көшесі, 9/2.
Телефон: 8 (7132) 400-400, 8(7132) 545-545.
Индексі: 65428. Осы нөмірдің таралымы: 9190
4 баспа табақ. Газет аптасына екі рет шығады.

Корректорлар: **Н. СҰЛТАНОВА, А. ШОҢЫРАЕВА**
Кезекші редактор: **Г. КЕНЖЕҒАЛИЕВА**

JAIYQ PRESS

№30 (25245)
Пятница,
10 апреля 2026 года

ПРИУРАЛЬЕ

Западно-Казахстанская областная общественно-политическая газета

Издается
с 28 июля 1917 года,
в 1968 году
награждена орденом
«Знак Почета»

zhaikpress.kz
pri_ru@mail.ru

ЛЮДИ – ПРОФЕССИИ – ВЫБОР

192 рабочих места предложили 32 предприятия области на очередной ярмарке вакансий.

» 3

ЗА ЧИСТЫЙ ГОРОД!

В Уральске крупные предприятия поддержали акцию «Таза Қазақстан» и выразили готовность проводить регулярные работы по очистке территорий города.

Алена МАЛИКОВА

Аким города Мурат Байменов провел встречу с руководителями предприятий и заводов, где были обсуждены вопросы проведения санитарно-экологического месячника. Глава города призвал бизнес активно участвовать в благоустройстве, подчеркнув, что за организациями будут закреплены конкретные участки.

– Чистота города – это не только задача коммунальных служб, но и общая ответственность всех жителей. Крупные предприятия традиционно вносят вклад в развитие города, и мы рассчитываем на их активное участие в данной инициативе, – отметил М. Байменов.

По итогам встречи руководители предприятий и заводов выразили поддержку акции и подтвердили готовность обеспечивать качественное и системное проведение работ на закрепленных территориях.

Отметим, что в рамках санитарно-экологического месячника в городе ведутся масштабные работы по очистке и благоустройству. В них активно участвуют организации, предприятия и жители города.

СЕГОДНЯ В НОМЕРЕ:

Акцент на профилактику

В ЗКО усиливают борьбу с бытовым насилием. стр. 4

Информатика по-новому

В Уральске стартовал республиканский образовательный проект «STEM-Ұстаз». стр. 7

Сила общественного контроля

На заседании областного Общественного совета подвели итоги социального проекта «Право знать, право участвовать». стр. 8

С заботой о прошлом и будущем

Областной Совет ветеранов играет важнейшую роль в сохранении исторической памяти, укреплении общественного согласия, поддержке старшего поколения и наставничестве молодежи. стр. 9

ЧК «Qazaq Kalium LTD» сообщает о проведении общественных слушаний в форме открытого собрания по Отчету о возможных воздействиях на окружающую среду к Проекту «Строительство I очереди горно-обогатительного комплекса калийных солей на базе месторождения «Сатимола» в Акжаикском районе Западно-Казахстанской области».

Территория воздействия: Базаршоланский с.о., Акжаикский район, Западно-Казахстанская область.

Место, дата и время проведения общественных слушаний: 15 мая 2026 г. в 10.00 по адресу: Базаршоланский с.о., с. Базаршолан, ул. Кабдыгали Оразова, 2, Дом культуры. Онлайн-подключение на платформе ZOOM – идентификатор конференции: 859 9637 7401, код доступа: 924144.

Инициатор намечаемой деятельности: ЧК «Qazaq Kalium LTD», БИН 950440001366, г. Астана, район Нұра, проспект Тұран, здание 37/10. Тел: +7-707-599-10-05.

Разработчик проектной документации: ТОО «Eco Jer», БИН 200640023864, г. Караганда, ул. Алиханова, 37, оф. 627, тел: 8-(7212)-31-98-76.

С материалами, выносимыми на общественные слушания, а после с опубликованным протоколом общественных слушаний можно ознакомиться на портале ndbecology.gov.kz в разделе «Общественные слушания». Все замечания и предложения принимаются в срок не позднее 3 рабочих дней до даты проведения общественных слушаний на портале ndbecology.gov.kz.

Местный исполнительный орган: ГУ «Управление природных ресурсов и регулирования природопользования Западно-Казахстанской области»: zko_forest@bko.gov.kz, ЗКО, г. Уральск, ул. Сарайшык, 47, 8 (7112) 24-09-76.

Дополнительную информацию можно получить по эл. адресу ecojer@mail.ru и по телефону: +7 (7212) 31-98-76.

ЧК «Qazaq Kalium LTD» сообщает о проведении общественных слушаний в форме открытого собрания по Отчету о возможных воздействиях на окружающую среду к Проекту «Строительство I очереди горно-обогатительного комплекса калийных солей на базе месторождения «Сатимола» в Акжаикском районе Западно-Казахстанской области».

Территория воздействия: Сарытогайский с.о., Акжаикский район, Западно-Казахстанская область.

Место, дата и время проведения общественных слушаний: 15 мая 2026 г. в 15.00 по адресу: Сарытогайский с.о., с. Жанама, ул. Галимова, дом 23, Дом культуры. Онлайн-подключение на платформе ZOOM – идентификатор конференции: 846 7790 0542, код доступа: 199051.

Инициатор намечаемой деятельности: ЧК «Qazaq Kalium LTD», БИН 950440001366, г. Астана, район Нұра, проспект Тұран, здание 37/10. Тел: +7-707-599-10-05.

Разработчик проектной документации: ТОО «Eco Jer», БИН 200640023864, г. Караганда, ул. Алиханова, 37, оф. 627, тел: 8-(7212)-31-98-76.

С материалами, выносимыми на общественные слушания, а после с опубликованным протоколом общественных слушаний можно ознакомиться на портале ndbecology.gov.kz в разделе «Общественные слушания». Все замечания и предложения принимаются в срок не позднее 3 рабочих дней до даты проведения общественных слушаний на портале ndbecology.gov.kz.

Местный исполнительный орган: ГУ «Управление природных ресурсов и регулирования природопользования Западно-Казахстанской области»: zko_forest@bko.gov.kz, ЗКО, г. Уральск, ул. Сарайшык, 47, 8 (7112) 24-09-76.

Дополнительную информацию можно получить по эл. адресу ecojer@mail.ru и по телефону: +7 (7212) 31-98-76.

ТОО «KAZMEAT Акжайык» сообщает о проведении общественных слушаний в форме открытых собраний к пакету документов для получения экологического разрешения на воздействие: Проект нормативов допустимых выбросов загрязняющих веществ в окружающую среду для ТОО «KAZMEAT Акжайык» на 2026-2035 гг., Проект Программы производственного экологического контроля для ТОО «KAZMEAT Акжайык» на 2026-2035 гг., Проект Плана мероприятий по охране окружающей среды для ТОО «KAZMEAT Акжайык» на 2026-2035 гг., Проект Программы управления отходами для ТОО «KAZMEAT Акжайык» на 2026-2035 гг., Проект «Реконструкция откормочного комплекса по адресу: ЗКО, район Бәйтерек, село Янайкино» с разделом ООС.

Инициатор: ТОО «KAZMEAT Акжайык», ЗКО, район Бәйтерек, Янайкинский с/о, село Янайкино, ул. Алматы, зд. 23, БИН: 230540023449, тел +7 7018169793

Адрес расположения объекта: ЗКО, район Бәйтерек, село Янайкино.

Территория воздействия: село Янайкино.

Географические координаты участка: 50°42’36”N 51°05’23”E.

Место, дата и время начала проведения слушаний: 20.05.2026 г., 15:00 ч, по адресу: ЗКО, район Бәйтерек, Янайкинский с/о, село Янайкино, здание Дома культуры, ул. Бәйтерек, 27.

https://us06web.zoom.us/j/8613431471?pwd=UXZ5SzU0a0hHRUJZSU5YR3F3UjlQUT09&omn=86202258899

Идентификатор конференции: 861 343 1471

Код доступа: 123456zoom

Разработчик проекта отчета о возможных воздействиях на состояние окружающей среды: ТОО «ABC Engineering», abc_engineering@inbox.ru; 8 705 576-46-87.

С материалами, выносимыми на общественные слушания, а после с протоколом общественных слушаний можно ознакомиться на портале ndbecology.gov.kz, а также на сайте ГУ «Управление природных ресурсов и регулирования природопользования Западно-Казахстанской области».

Все замечания и/или предложения принимаются в срок не позднее 3 рабочих дней до даты проведения общественных слушаний по адресам: ndbecology.gov.kz, на почту tabigat_zko@mail.ru ГУ «Управление природных ресурсов и регулирования природопользования ЗКО».

Уважаемые жители Чингирлауского района!

С целью профилактики туляремии, ликвидации и снижения численности грызунов и клещей, силами специалистов филиала РГП на ПХВ «Национальный центр экспертизы» КСЭК МЗ РК по ЗКО, вокруг населенных пунктов Урысай (Правда) и Жанакуш Чингирлауского района **с 13 по 16 апреля 2026 года будут проводиться барьерные дезинсекционные и дератизационные мероприятия.**

Просим принять меры предосторожности.

Филиал РГП на ПХВ «Национальный центр экспертизы» КСЭК МЗ РК по ЗКО

Уважаемые жители Таскалинского района!

С целью профилактики туляремии, ликвидации и снижения численности грызунов и клещей, силами специалистов филиала РГП на ПХВ «Национальный центр экспертизы» КСЭК МЗ РК по ЗКО, вокруг населенного пункта Мереке Таскалинского района **с 17 по 18 апреля 2026 года будут проводиться барьерные дезинсекционные и дератизационные мероприятия.**

Просим принять меры предосторожности.

Филиал РГП на ПХВ «Национальный центр экспертизы» КСЭК МЗ РК по ЗКО

Совет директоров ТОО «Жайыкгидрогеология» объявляет о созыве внеочередного общего собрания участников ТОО «Жайыкгидрогеология» в 10.00 часов по местному времени 15 мая 2026 года по адресу: Западно-Казахстанская область, Теректинский район, с. Подстепное, ул. Советская, 81, по вопросу продления Периода доступности кредитной линии с 01.06.2026 г. по 01.06.2027 г. между ТОО «Жайыкгидрогеология» и банком АО «First Heartland Jysan Bank», с предоставлением в качестве залогового обеспечения недвижимого имущества ТОО «Жайыкгидрогеология»

Тел. 515109
Ваша реклама - наша забота

Товарищество с ограниченной ответственностью «Жаикмунай» проводит общественные слушания в форме публичного обсуждения с 16 апреля 2026 года и в течение 5 рабочих дней на Едином экологическом портале (https://ndbecology.gov.kz/), по Разделу «Охрана окружающей среды» к рабочему проекту: «Строительство площадки скважин №301, расположенной на территории района Бәйтерек. Рекультивация нарушаемых земель.»

Для предоставления замечаний и предложений, а также ознакомиться с проектной документацией можно на сайте ndbecology.gov.kz и по тел. 8 705 514 1700.

К сведению судовладельцев!

Урало-Каспийский филиал Республиканского государственного казенного предприятия «Қазақстан су жолдары» Комитета железнодорожного и водного транспорта Министерства транспорта Республики Казахстан объявляет об открытии навигации на участке реки Урал Западно-Казахстанской области от Кривостарицкого яра до Н. Барбастауского яра протяженностью 43 километра с 20 апреля 2026 года.

ТОО «Мегагазметан» уведомляет о прекращении своей деятельности, БИН 110740005523.

«ПРИУРАЛЬЕ». Западно-Казахстанская областная общественно-политическая газета. 090000, г. Уральск, ул. Мухита, 57/1, 4 этаж

СОБСТВЕННИК: **ТОО «Жайық Пресс»**
Генеральный директор – **Дархан УРАЗОВ**
Главный редактор – **Лучия КУРАРАРУ**
Заместители главного редактора – **Наталья ГОРОХОВА, Алла ЗЛОБИНА**

ТЕЛЕФОНЫ:
Приемная генерального директора 50-30-14
Главный редактор 54-31-91,
Заместители главного редактора 54-50-22,
Секретариат 50-40-47,
Рекламный отдел тел./факс: 51-51-09;
Эл. адрес: zhaikpress-reklama@mail.ru
Бухгалтерия 54-04-90.

За содержание рекламы ответственен рекламодатель. Редакция не отвечает на письма читателей, не пересылает их, не рассматривает рукописи объемом более 5 машинописных страниц, а также не рецензирует и не возвращает не заказанные материалы. Опубликованные материалы не обязательно отражают точку зрения редакции. Использование материалов – с разрешения редакции. Материалы без адреса и ИИН автора не принимаются. Публикации, обозначенные знаком (р) печатаются на коммерческой основе.

Регистрационное свидетельство № KZ92VPY00070444 выдано 19.05.2023 г. МИОР РК

Газета набрана и сверстана в компьютерном центре «Приуралья».
Газета отпечатана в типографии ТОО «Хабар-Сервис».
г. Актобе, ул. Т. Смагулова, 9/2,
телефон: 8 (7132) 400-400, 8 (7132) 545-545.
Выходит 2 раза в неделю.
Тираж номера 4585. Индекс 65429.
Дежурный редактор: Ж. Балыкова
Корректоры: Ж. Асмандиярова, С. Гусакова

№5 Қосымша

Эфирная справка

13 Апреля 2026г.

Настоящим подтверждаем, что 09.04.2026г. в эфире **областного радио ЗКОФ АО «РТРК «Казахстан»** было размещено объявление клиента **ТОО «Eco Jer» .**

Хабарландыру "Qazaq kalium LTD" ЖК "Батыс Қазақстан облысы, Ақжайық ауданындағы "Сатимола" кен орны базасында калий тұздарының тау-кен байыту кешенінің I кезегін салу" жобасына қоршаған ортаға ықтимал әсерлер туралы есеп бойынша ашық жиналыс нысанында қоғамдық тыңдаулар өткізілетіні туралы хабарлайды.
Әсер ету аумағы: Базаршолан а. о., Ақжайық ауданы, Батыс Қазақстан облысы.
Қоғамдық тыңдаудың өтетін орны, күні мен уақыты: 2026 жылғы 15 мамыр сағат 10:00-де Базаршоланский а.о., Базаршолан а., Қабдығали Оразов к-сі, 2, мәдениет үйі. ZOOM платформасында Онлайн қосылу-конференция идентификаторы: 859 9637 7401, кіру коды: 924144.
Жоспарланған қызметтің бастамашысы: "Qazaq kalium LTD" ЖК, БСН 950440001366, Астана қ., Нұра ауданы, Тұран даңғылы, 37/10 ғимарат. Тел: +7-707-599-10-05.Жобалық құжаттаманы әзірлеуші: "Eco Jer" ЖШС, БСН 200640023864, Қарағанды қ., Әлиханов к-сі, 37, ҚҚ. 627, тел: 8-(7212)-31-98-76.Қоғамдық тыңдауларға шығарылатын материалдармен, содан кейін жарияланған қоғамдық тыңдаулар хаттамасымен ndbecology.gov.kz порталында "қоғамдық тыңдаулар" бөлімінде танысуға болады. Барлық ескертулер мен ұсыныстар ndbecology.gov.kz порталындада қоғамдық тыңдаулар өткізілетін күнге дейін 3 жұмыс күнінен кешіктірілмейтін мерзімде қабылданады .Жергілікті атқарушы орган: "Батыс Қазақстан облысының Табиғи ресурстар және табиғат пайдалануды реттеу басқармасы" ММ: zko_forest@bko.gov.kz, БҚО, Орал қаласы, Сарайшық көшесі 47, 8 (7112) -24-09-76.Қосымша ақпаратты электрондық пошта, мекен-жайы ecojer@mail.ru арқылы және телефон бойынша: +7 (7212) 31-98-76 алуға болады.**Қоршаған ортаны қорғау саласындағы жұмыстарды орындауға және қызметтерді көрсетуге арналған Лицензия №02218Р. 15.09.2020 ж.**
ЧК «Qazaq Kalium LTD» сообщает о проведении общественных слушаний в форме открытого собрания по Отчету о возможных воздействиях на окружающую среду к Проекту «Строительство I очереди горно-обогатительного комплекса калийных солей на базе месторождения «Сатимола» в Акжаикском района, Западно-Казахстанской области».Территория воздействия: Базаршоланский с.о., Акжаикский район, Западно-Казахстанская область. Место, дата и время проведения общественных слушаний: 15 мая 2026 г. в 10:00 по адресу: Базаршоланский с.о., с. Базаршолан, ул. Кабдыгали Оразова, 2, Дом культуры. Онлайн-подключение на платформе ZOOM - идентификатор конференции: 859 9637 7401, код доступа: 924144.Инициатор намечаемой деятельности: ЧК «Qazaq Kalium LTD», БИН 950440001366, г.Астана, район Нұра, проспект Тұран, здание 37/10. Тел: +7-707-599-10-05.Разработчик проектной документации: ТОО «Eco Jer», БИН 200640023864, г. Караганда, ул. Алиханова 37, оф. 627, тел: 8-(7212)-31-98-76.С материалами, выносимыми на общественные слушания, а после с опубликованным протоколом общественных слушаний можно ознакомиться на портале ndbecology.gov.kz в разделе «Общественные слушания». Все замечания и предложения принимаются в срок не позднее 3 рабочих дней до даты проведения общественных слушаний на портале ndbecology.gov.kz.Местный исполнительный орган: ГУ «Управление природных ресурсов и регулирования природопользования Западно-Казахстанской области»: zko_forest@bko.gov.kz, ЗКО, г. Уральск, ул. Сарайшык 47, 8 (7112) -24-09-76. Дополнительную информацию можно получить по эл. адресу ecojer@mail.ru и по телефону: +7 (7212) 31-98-76. **Лицензия №02218Р от 15.09.2020 г на выполнение работ и оказание услуг в области охраны окружающей среды.**

Заместитель директора
ЗКОФ АО «РТРК «Казахстан» **Г.Тлеубаева**

АНЫҚТАМА ҮШІН

№6 Қосымша

"Qazaq kalium LTD" ЖК "Батыс Қазақстан облысы, Ақжайық ауданындағы "Сатимола" кен орны базасында калий тұздарының тау-кен байыту кешенінің I кезегін салу" жобасына қоршаған ортаға ықтимал әсерлер туралы есеп бойынша ашық жиналыс нысанында қоғамдық тыңдаулар өткізілетіні туралы хабарлайды.

Әсер ету аумағы: Базаршолан а. о., Ақжайық ауданы, Батыс Қазақстан облысы.

Қоғамдық тыңдаудың өтетін орны, күні мен уақыты: 2026 жылғы 15 мамыр сағат 10:00-де Базаршоланский а.о., Базаршолан а., Қабдығали Оразов к-сі, 2, мәдениет үйі. ZOOM платформасында Онлайн қосылу-конференция идентификаторы: 859 9637 7401, кіру коды: 924144.

Жоспарланған қызметтің бастамашысы: "Qazaq kalium LTD" ЖК, БСН 950440001366, Астана қ., Нұра ауданы, Тұран даңғылы, 37/10 ғимарат. Тел: +7-707-599-10-05.

Жобалық құжаттаманы әзірлеуші: "Eco Jer" ЖШС, БСН 200640023864, Қарағанды қ., Әлиханов к-сі, 37, КҚ. 627, тел: 8-(7212)-31-98-76.

Қоғамдық тыңдауларға шығарылатын материалдармен, содан кейін жарияланған қоғамдық тыңдаулар хаттамасымен ndbecology.gov.kz порталында "қоғамдық тыңдаулар" бөлімінде танысуға болады. Барлық ескертулер мен ұсыныстар ndbecology.gov.kz порталындада қоғамдық тыңдаулар өткізілетін күнге дейін 3 жұмыс күнінен кешіктірілмейтін мерзімде қабылданады .

Жергілікті атқарушы орган: "Батыс Қазақстан облысының Табиғи ресурстар және табиғат пайдалануды реттеу басқармасы" ММ: zko_forest@bko.gov.kz, БҚО, Орал қаласы, Сарайшық көшесі 47, 8 (7112) -24-09-76.

Қосымша ақпаратты электрондық пошта, мекен-жайы ecojer@mail.ru арқылы және телефон бойынша: +7 (7212) 31-98-76 алуға болады.

ЧК «Qazaq Kalium LTD» сообщает о проведении общественных слушаний в форме открытого собрания по Отчету о возможных воздействиях на окружающую среду к Проекту «Строительство I очереди горно-обогатительного комплекса калийных солей на базе месторождения «Сатимола» в Акжаикском района, Западно-Казахстанской области».

Территория воздействия: Базаршоланский с.о., Акжаикский район, Западно-Казахстанская область.

Место, дата и время проведения общественных слушаний: 15 мая 2026 г. в 10:00 по адресу: Базаршоланский с.о., с. Базаршолан, ул. Кабдыгали Оразова, 2, Дом культуры. Онлайн-подключение на платформе ZOOM - идентификатор конференции: 859 9637 7401, код доступа: 924144.

Инициатор намечаемой деятельности: ЧК «Qazaq Kalium LTD», БИН 950440001366, г.Астана, район Нұра, проспект Тұран, здание 37/10. Тел: +7-707-599-10-05.

Разработчик проектной документации: ТОО «Eco Jer», БИН 200640023864, г. Караганда, ул. Алиханова 37, оф. 627, тел: 8-(7212)-31-98-76.

С материалами, выносимыми на общественные слушания, а после с опубликованным протоколом общественных слушаний можно ознакомиться на портале ndbecology.gov.kz в разделе «Общественные слушания». Все замечания и предложения принимаются в срок не позднее 3 рабочих дней до даты проведения общественных слушаний на портале ndbecology.gov.kz.

Местный исполнительный орган: ГУ «Управление природных ресурсов и регулирования природопользования Западно-Казахстанской области»: zko_forest@bko.gov.kz, ЗКО, г. Уральск, ул. Сарайшык 47, 8 (7112) -24-09-76.

Дополнительную информацию можно получить по эл. адресу ecojer@mail.ru и по телефону: +7 (7212) 31-98-76.

13.04.2026 11:30

"Qazaq kalium LTD" ЖК "Батыс Қазақстан облысы, Ақжайық ауданындағы "Сатимола" кен орны базасында калий тұздарының тау-кен байыту кешенінің I кезегін салу" жобасына қоршаған ортаға ықтимал әсерлер туралы есеп бойынша ашық жиналыс нысанында қоғамдық тыңдаулар өткізілетіні туралы хабарлайды.

Әсер ету аумағы: Базаршолан а. о., Ақжайық ауданы, Батыс Қазақстан облысы.

Қоғамдық тыңдаудың өтетін орны, күні мен уақыты: 2026 жылғы 15 мамыр сағат 10:00-де Базаршоланский а.о., Базаршолан а., Қабдығали Оразов к-сі, 2, мәдениет үйі. ZOOM платформасында Онлайн қосылу-конференция идентификаторы: 859 9637 7401, кіру коды: 924144.

Жоспарланған қызметтің бастамашысы: "Qazaq kalium LTD" ЖК, БСН 950440001366, Астана қ., Нұра ауданы, Тұран даңғылы, 37/10 ғимарат. Тел: +7-707-599-10-05.

Жобалық құжаттаманы әзірлеуші: "Eco Jer" ЖШС, БСН 200640023864, Қарағанды қ., Әлиханов к-сі, 37, КҚ. 627, тел: 8-(7212)-31-98-76.

Қоғамдық тыңдауларға шығарылатын материалдармен, содан кейін жарияланған қоғамдық тыңдаулар хаттамасымен ndbecology.gov.kz порталында "қоғамдық тыңдаулар" бөлімінде танысуға болады. Барлық ескертулер мен ұсыныстар ndbecology.gov.kz порталындада қоғамдық тыңдаулар өткізілетін күнге дейін 3 жұмыс күнінен кешіктірілмейтін мерзімде қабылданады .

Жергілікті атқарушы орган: "Батыс Қазақстан облысының Табиғи ресурстар және табиғат пайдалануды реттеу басқармасы" ММ: zko_forest@bko.gov.kz, БҚО, Орал қаласы, Сарайшық көшесі 47, 8 (7112) -24-09-76.

Қосымша ақпаратты электрондық пошта, мекен-жайы ecojer@mail.ru арқылы және телефон бойынша: +7 (7212) 31-98-76 алуға болады.

ЧК «Qazaq Kalium LTD» сообщает о проведении общественных слушаний в форме открытого собрания по Отчету о возможных воздействиях на окружающую среду к Проекту «Строительство I очереди горно-обогатительного комплекса калийных солей на базе месторождения «Сатимола» в Акжаикском района, Западно-Казахстанской области».

Территория воздействия: Базаршоланский с.о., Акжаикский район, Западно-Казахстанская область.

Место, дата и время проведения общественных слушаний: 15 мая 2026 г. в 10:00 по адресу: Базаршоланский с.о., с. Базаршолан, ул. Кабдыгали Оразова, 2, Дом культуры. Онлайн-подключение на платформе ZOOM - идентификатор конференции: 859 9637 7401, код доступа: 924144.

Инициатор намечаемой деятельности: ЧК «Qazaq Kalium LTD», БИН 950440001366, г.Астана, район Нұра, проспект Тұран, здание 37/10. Тел: +7-707-599-10-05.

Разработчик проектной документации: ТОО «Eco Jer», БИН 200640023864, г. Караганда, ул. Алиханова 37, оф. 627, тел: 8-(7212)-31-98-76.

С материалами, выносимыми на общественные слушания, а после с опубликованным протоколом общественных слушаний можно ознакомиться на портале ndbecology.gov.kz в разделе «Общественные слушания». Все замечания и предложения принимаются в срок не позднее 3 рабочих дней до даты проведения общественных слушаний на портале ndbecology.gov.kz.

Местный исполнительный орган: ГУ «Управление природных ресурсов и регулирования природопользования Западно-Казахстанской области»: zko_forest@bko.gov.kz, ЗКО, г. Уральск, ул. Сарайшык 47, 8 (7112) -24-09-76.

Дополнительную информацию можно получить по эл. адресу ecojer@mail.ru и по телефону: +7 (7212) 31-98-76.

13.04.2026 11:30

13.04.2026 11:40

"Qazaq kalium LTD" ЖК "Батыс Қазақстан облысы, Ақжайық ауданындағы "Сатимола" кен орны базасында калий тұздарының тау-кен байыту кешенінің I кезегін салу" жобасына қоршаған ортаға ықтимал әсерлер туралы есеп бойынша ашық жиналыс нысанында қоғамдық тыңдаулар өткізілетіні туралы хабарлайды.

Әсер ету аумағы: Базаршолан а. о., Ақжайық ауданы, Батыс Қазақстан облысы.

Қоғамдық тыңдаудың өтетін орны, күні мен уақыты: 2026 жылғы 15 мамыр сағат 10:00-де Базаршоланский а.о., Базаршолан а., Қабдығали Оразов к-сі, 2, мәдениет үйі. ZOOM платформасында Онлайн қосылу-конференция идентификаторы: 859 9637 7401, кіру коды: 924144.

Жоспарланған қызметтің бастамашысы: "Qazaq kalium LTD" ЖК, БСН 950440001366, Астана қ., Нұра ауданы, Тұран даңғылы, 37/10 ғимарат. Тел: +7-707-599-10-05.

Жобалық құжаттаманы әзірлеуші: "Eco Jer" ЖШС, БСН 200640023864, Қарағанды қ., Әлиханов к-сі, 37, ҚҚ 627, тел: 8-(7212)-31-98-76.

Қоғамдық тыңдауларға шығарылатын материалдармен, содан кейін жарияланған қоғамдық тыңдаулар хаттамасымен ndbecology.gov.kz порталында "қоғамдық тыңдаулар" бөлімінде танысуға болады. Барлық ескертулер мен ұсыныстар ndbecology.gov.kz порталындада қоғамдық тыңдаулар өткізілетін күнге дейін 3 жұмыс күнінен кешіктірілмейтін мерзімде қабылданады .

Жергілікті атқарушы орган: "Батыс Қазақстан облысының Табиғи ресурстар және табиғат пайдалануды реттеу басқармасы" ММ: zko_forest@bko.gov.kz, БҚО, Орал қаласы, Сарайшық көшесі 47, 8 (7112) -24-09-76.

Қосымша ақпаратты электрондық пошта, мекен-жайы ecojer@mail.ru арқылы және телефон бойынша: +7 (7212) 31-98-76 алуға болады.

ЧК «Qazaq Kalium LTD» сообщает о проведении общественных слушаний в форме открытого собрания по Отчету о возможных воздействиях на окружающую среду к Проекту «Строительство I очереди горно-обогатительного комплекса калийных солей на базе месторождения «Сатимола» в Акжаикском района, Западно-Казахстанской области».

Территория воздействия: Базаршоланский с.о., Акжаикский район, Западно-Казахстанская область.

Место, дата и время проведения общественных слушаний: 15 мая 2026 г. в 10:00 по адресу: Базаршоланский с.о., с. Базаршолан, ул. Кабдыгали Оразова, 2, Дом культуры. Онлайн-подключение на платформе ZOOM - идентификатор конференции: 859 9637 7401, код доступа: 924144.

Инициатор намечаемой деятельности: ЧК «Qazaq Kalium LTD», БИН 950440001366, г.Астана, район Нұра, проспект Тұран, здание 37/10. Тел: +7-707-599-10-05.

Разработчик проектной документации: ТОО «Eco Jer», БИН 200640023864, г. Караганда, ул. Алиханова 37, оф. 627, тел: 8-(7212)-31-98-76.

С материалами, выносимыми на общественные слушания, а после с опубликованным протоколом общественных слушаний можно ознакомиться на портале ndbecology.gov.kz в разделе «Общественные слушания». Все замечания и предложения принимаются в срок не позднее 3 рабочих дней до даты проведения общественных слушаний на портале ndbecology.gov.kz.

Местный исполнительный орган: ГУ «Управление природных ресурсов и регулирования природопользования Западно-Казахстанской области»: zko_forest@bko.gov.kz, ЗКО, г. Уральск, ул. Сарайшык 47, 8 (7112) -24-09-76.

Дополнительную информацию можно получить по эл. адресу ecojer@mail.ru и по телефону: +7 (7212) 31-98-76.

13.04.2026 11:40

№7 Қосымша

Батыс Қазақстан облысы, Ақжайық ауданындағы "Сатимола" кен орны базасында калий тұздарының тау-кен байыту кешенінің I кезегін салу " жобасына қоршаған ортаға ықтимал әсерлер туралы есеп

Құрметті қоғамдық тыңдауларға қатысушылар!

Слайд 1. Бүгін қоғамдық тыңдауларда "Батыс Қазақстан облысы, Ақжайық ауданындағы "Сатимола" кен орны базасында калий тұздарының тау-кен байыту кешенінің I кезегін салу " жобасына қоршаған ортаға ықтимал әсерлер туралы есеп ұсынылды.

Ықтимал әсерлер туралы есептің жобасы" Қазгипроцветмет" ЖШС әзірлеген "Батыс Қазақстан облысы, Ақжайық ауданындағы"Сатимола" кен орны базасында калий тұздарының тау-кен байыту кешенінің I кезегінің құрылысы" жобасы негізінде әзірленді, Шығыс Қазақстан облысының мемлекеттік сәулет-құрылыс бақылау басқармасы 01.11.2019 ж. берген № 19021750 жобалау қызметімен айналысуға лицензия.

Слайд 2 Жұртшылықты хабардар ету. Жұртшылықты таныстыру үшін жобалық материалдар сайттарында орналастырылды:

«Қоршаған орта мен табиғи ресурстардың жай-күйі туралы Ұлттық деректер банкі» (https://ndbecology.gov.kz) Батыс Қазақстан облысының Табиғи ресурстар және табиғат пайдалануды реттеу басқармасы https://www.gov.kz/memleket/entities/bko-zher-paidalanuy/documents/details/996752?lang=ru, олар кемінде 30 күнтізбелік күн танысу үшін еркін қол жетімді жерде болды.

Қоғамдық тыңдаулар өткізу және жобалық материалдармен танысу мүмкіндігі туралы ақпарат БАҚ-да жарияланды:

- «Oral oniri» газетінде 2026 жылғы 10 сәуірдегі №30 (21 527), «Приуралье» газетінде 2026 жылғы 10 сәуірдегі № 30 (25 245)
- 2026 жылғы 13 сәуірде "Қазақстан "РТРК" АҚ БҚОФ облыстық радиосының эфирінде.

Сондай-ақ, "Батыс Қазақстан облысы Ақжайық ауданы Базаршолан ауылдық округі әкімінің аппараты" ММ және "Батыс Қазақстан облысы Ақжайық ауданы Сарытоғай ауылдық округі әкімінің аппараты" ММ хабарландыру тақталарында-2026 жылғы 13 сәуір.

Слайд 3. Кен орнының әкімшілік ауданы Батыс Қазақстан облысы Ақжайық ауданының құрамына енеді. "Сатимола" кен орнының базасында қалий тұздарының тау-кен байыту кешенін тікелей Индербор кентінен солтүстік-шығысқа қарай 67 км жерде және Жайық өзенінің сол жағалауындағы Базаршолан ауылынан шығысқа қарай 20 км жерде орналасқан Сатимола кен орнында салу көзделіп отыр.

Кен орнының барлық дерлік аумағы Базаршолан ауылдық округінің аумағында және ішінара Сарытоғай ауылдық округінің жерлерінде орналасқан.

Құрылысқа арналған учаскені орналастыру ауданында келесі елді мекендер бар:

- Сарман ауылы оңтүстік-батыс бағытта шамамен 36 км қашықтықта;
- - Жанама ауылы оңтүстік-батыс бағытта шамамен 31 км қашықтықта;
- - Тайпақ ауылы Солтүстік-батыс бағытта шамамен 32 км қашықтықта;
- - Есім ауылы Солтүстік-батыс бағытта шамамен 27 км қашықтықта;
- - Базаршолан ауылы Солтүстік-батыс бағытта шамамен 25 км қашықтықта.

Слайд 6. Жобалық шешімдердің сипаттамасы.

Жобалаудың шартты шекарасындағы ТКБК объектілерінің құрылыс аумағының ауданы 701,23 га құрайды.

Жобалау объектілерінің құрамына мыналар кіреді:

- байыту фабрикасы (бұдан әрі-БФ);

- - шлам қоймасы;
- – тұз пышағы;
- - АЖ1 шлам қоймасына автомобиль жолы;
- - АЖ2 тұз үйіндісіне автомобиль жолы.

Слайд 7.

Жоба шеңберінде Батыс Қазақстан облысы, Ақжайық ауданындағы "Сатимола" кен орны базасында калий тұздарының тау-кен байыту кешенінің I кезегін салу (бұдан әрі-калий тұздарының ТКБК – нің I кезегін салу) көзделген.

Өндірістік қуаты

Кен бойынша жобаланатын ТКБК қуаты жылына 8 500 000 тоннаны және 2,0 млн. тоннаға дейін дайын өнімді құрайды

Жұмыс режимі.

Тау-кен байыту кешенінің (бұдан әрі – ТКБК) жұмыс режимі-үздіксіз, 365 тәулік, тәулігіне 12 сағаттан 2 ауысым. Негізгі технологиялық жабдықтың жұмыс уақыты Қоры жылына 7650 сағатты құрайды.

Жұмыс орындарының саны және олардың жарақтандырылуы.

Жобаланатын ТКБК объектілерінің тізімдік саны 1150 адамды құрайды, оның ішінде:жұмысшылар-847 адам;басшылар, мамандар-303 адам.

Слайд 8. Жоба шешімдерінің сипаттамасы

Жобада байытудың аралас әдісі – флотациялық-галургиялық әдісті қарастыратын технологиялық схема қарастырылады.

Технологиялық схема келесі операциялардан тұрады:

- 10 мм сыныбы бойынша алдын ала скринингпен бастапқы шикізатты бір сатылы ұсақтау;
- 1,0 мм сыныбы бойынша экрандарда алдын ала және тексеру жіктемелері бар өзекті диірмендерде бір сатылы ұсақтау;
- ұсақталған өнімді сүрту;
- гидроциклондарда екі сатылы шламсыздандыру;
- гидросепарация;
- центрифугалау арқылы шламдарды қоюлату және шламдарды шлам қоймасына бағыттау;
- үш тазартқышпен негізгі флотация;
- бақылау флотациясы;
- гидроциклондарда алдын ала жіктелуі бар бірінші флотация қалдықтарын және бақылау флотациясы концентратын ұнтақтау;
- бақылау флотациясының құйрықтарын сусыздандыру және оларды қалдық қоймасына бағыттау;
- суық шаймалау;
- концентратты Центрифугалау және кептіру;
- дайын өнімді қосымша өңдеу.

Слайд 9. Атмосфералық ауаға күтілетін әсер

<u>Құрылыс кезеңі</u>

Құрылыс-монтаждау жұмыстарын жүргізу кезеңі-3 тоқсан 2026-2028 жж.

Құрылыс кезеңінде 22 ұйымдастырылмаған ЛЗ және 1 ұйымдастырылған шығарындылар көздері анықталды. Құрылыс кезеңінде ЛЗ шығарындыларының көлемі жылына 183,819734 т құрайды.

<u>Пайдалану кезеңі</u>

Пайдалану кезеңінде ЛЗ шығарындыларының 96 көзі анықталды, оның ішінде:

90 –ұйымдастырылған және 6 ұйымдастырылмаған.

Тау-кен байыту комбинатын пайдалану кезеңіндегі қоршаған ортаға шығарындылар саны:

2029 жыл-581,1265994 т/жыл;

2030 жыл-630,304097 т/жыл;

2031 жыл-658,9073354 т/жыл;
2032 жыл-671,2017098 т/жыл;
2033 жыл-671,703521 т/жыл;

Негізгі ластаушы заттар: тоқтатылған бөлшектер, калий хлориді, диоксид және азот оксиді, көміртегі оксиді.

Слайд 10. Шаң мен қатты бөлшектер шығарындыларын азайту мақсатында 51 аспирациялық қондырғы орнату көзделген. Құрғақ шаңсорғыштың тиімділігі кем дегенде 99,9 % құрайды.

Қазақстан Республикасы Денсаулық сақтау министрінің міндетін атқарушының 2022 жылғы 11 қаңтардағы №ҚР ДСМ-2 бұйрығымен бекітілген "Адамның мекендеу ортасына және денсаулығына әсер ету объектілерінің санитариялық-қорғау аймақтарына қойылатын санитариялық-эпидемиологиялық талаптар" санитариялық қағидаларына 1-қосымшаның 3-бөлімінің 2-тармақшасының 11 тармақшасына сәйкес "Qazaq Kalium" ЧК қаралып отырған өндірістік алаңы LTD " қауіптіліктің 1-сыныбына жатады (тау-кен байыту комбинаттары ретінде), санитарлық-қорғау аймағының мөлшері 1000 м.

Антропогендік жүктемеге ұшыраған және ластаушы заттардың жер бетіндегі концентрацияларының таралуын модельдеу арқылы анықталған әсер ету аймағы 1000 м мөлшерінде анықталды. әсер ету аймағының мөлшері жер бетіндегі максималды Концентрациялардың таралуын есептеу арқылы расталады, бұл әсер ету аймағының Шетелдегі ластаушы заттардың максималды концентрациясы объектінің жеке үлесін ескере отырып, қоршаған орта сапасының экологиялық нормативтерінен және/немесе қоршаған орта сапасының нысаналы көрсеткіштерінен аспайтынын көрсетті атмосфералық ауаға жалпы жүктеме.

Слайд 11.

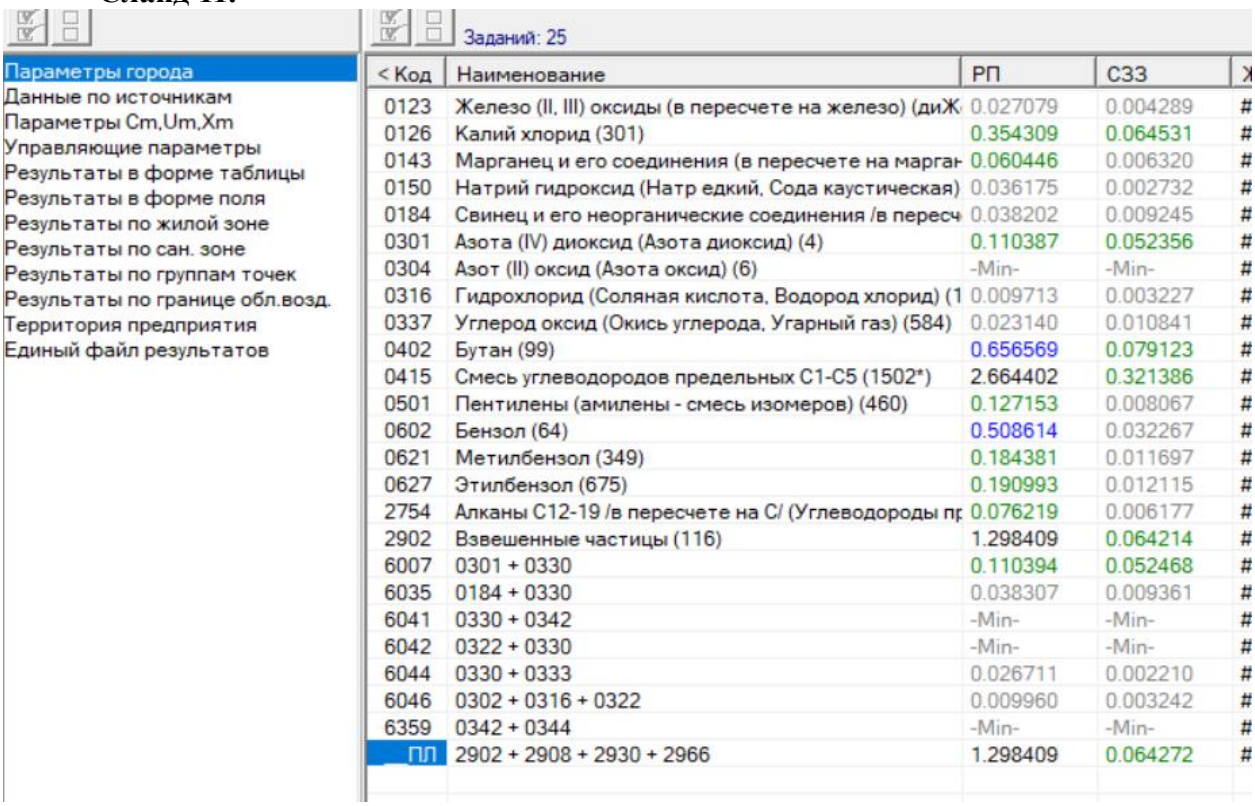

< Код	Наименование	РП	СЗЗ	Х
0123	Железо (II, III) оксиды (в пересчете на железо) (диЖ	0.027079	0.004289	#
0126	Калий хлорид (301)	0.354309	0.064531	#
0143	Марганец и его соединения (в пересчете на марган	0.060446	0.006320	#
0150	Натрий гидроксид (Натр едкий, Сода каустическая)	0.036175	0.002732	#
0184	Свинец и его неорганические соединения /в пересч	0.038202	0.009245	#
0301	Азота (IV) диоксид (Азота диоксид) (4)	0.110387	0.052356	#
0304	Азот (II) оксид (Азота оксид) (6)	-Min-	-Min-	#
0316	Гидрохлорид (Соляная кислота, Водород хлорид) (1	0.009713	0.003227	#
0337	Углерод оксид (Окись углерода, Угарный газ) (584)	0.023140	0.010841	#
0402	Бутан (99)	0.656569	0.079123	#
0415	Смесь углеводородов предельных С1-С5 (1502*)	2.664402	0.321386	#
0501	Пентилены (амилены - смесь изомеров) (460)	0.127153	0.008067	#
0602	Бензол (64)	0.508614	0.032267	#
0621	Метилбензол (349)	0.184381	0.011697	#
0627	Этилбензол (675)	0.190993	0.012115	#
2754	Алканы С12-19 /в пересчете на С/ (Углеводороды пр	0.076219	0.006177	#
2902	Взвешенные частицы (116)	1.298409	0.064214	#
6007	0301 + 0330	0.110394	0.052468	#
6035	0184 + 0330	0.038307	0.009361	#
6041	0330 + 0342	-Min-	-Min-	#
6042	0322 + 0330	-Min-	-Min-	#
6044	0330 + 0333	0.026711	0.002210	#
6046	0302 + 0316 + 0322	0.009960	0.003242	#
6359	0342 + 0344	-Min-	-Min-	#
ПЛ	2902 + 2908 + 2930 + 2966	1.298409	0.064272	#

Санитариялық-қорғау аймағының шекарасында ластаушы заттардың шоғырлануы (1000 метр) 1 ШРК аспайды.

Слайд 12.

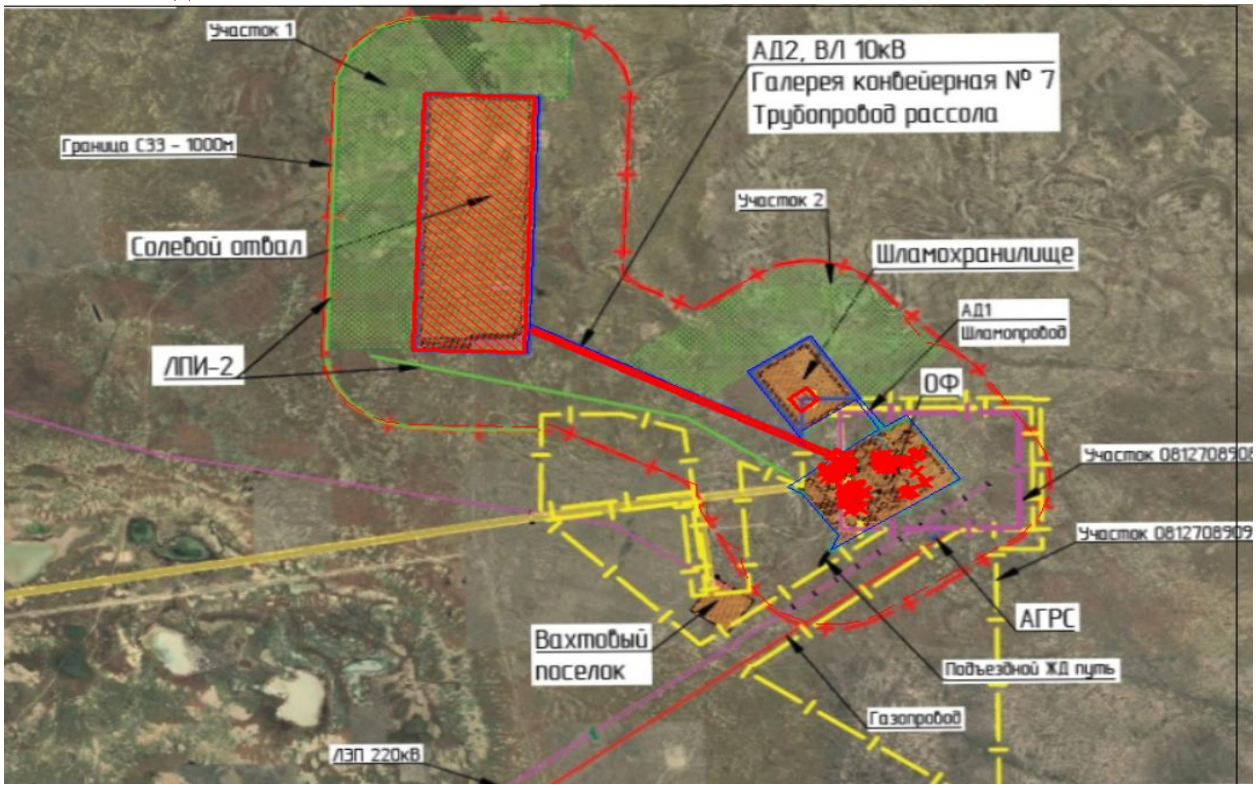

Кәсіпорын объектілерінің орналасу картасы-схемасы

Слайд 13. Су бассейніне күтілетін әсер

Кен орны үшін ең жақын су объектісі Орал (Жайық) өзені болып табылады, жобаланатын қызмет Жайық өзенінің су қорғау аймағының аумағынан тыс жерде (су қорғау белдеуі – 35-55 м, су қорғау аймағы – 500-2000 м) жүзеге асырылатын болады.

Өнеркәсіп объектілері мен әлеуметтік мәдени тұрмыстық объектілерді сумен жабдықтауды Жайық өзенінен кеніш құрылысының бірінші кезеңінде алдын ала сүзгілердегі санитарлық нормаларға дейін тазалап жүргізу жоспарлануда. Жайық өзенінен 2026-2029 жылдарға арналған 2,2 млн м3 және "Сатимола"кен орны базасында калий тұздарын өндіру үшін 2030-2036 жылдарға арналған 4,4 млн м3 көлемінде су пайдалану лимитін Батыс Қазақстан облысында "Қазақстан Республикасы Су ресурстары және ирригация министрлігі Су ресурстарын реттеу, қорғау және пайдалану комитетінің Су ресурстарын реттеу, қорғау және пайдалану жөніндегі Жайық-Каспий бассейндік инспекциясы" РММ (31.12.2025 ж. №ЗТ-2025-04528627) алдын ала келісу бар.

Жайық өзенінен су алуды азайту мақсатында өндірістік қажеттіліктерге жерасты ұңғымаларынан техникалық (ауыз емес) суды пайдалану жоспарлануда.

Слайд 14. Су бассейніне күтілетін әсер

Жобаланатын алаңның объектілері бойынша жалпы су тұтыну:

- ✓ шаруашылық-ауыз су құбырынан (тұрмыстық қажеттіліктер) – жылына 52,71 мың м3;
- ✓ Шаруашылық-ауыз су құбырынан (өндірістік қажеттіліктер) – жылына 261,79 мың м3;
- ✓ өндірістік су құбырынан (ұңғымалардан техникалық су) – жылына 1 981,58 мың м3.

Таза суға деген қажеттілікті азайту мақсатында кәсіпорында айналымды сумен жабдықтауды пайдалану, сондай-ақ тазартылған тұрмыстық ағындарды қайта пайдалану көзделген.

Тұрмыстық кәріз тазарту құрылыстарына берілетін тұрмыстық кәріздердің жалпы саны: жылына **54 005,60 м3**.

Жергілікті Ағынды суларды тазарту қондырғыларына берілетін жаңбыр ағындарының жалпы саны: жылына **73 788,64 м3**.

Слайд 15. Жер ресурстары мен жер жамылғысына күтілетін әсер.

Құрылыс жұмыстарын жүргізуді бастамас бұрын аумақты абаттандыру және объектіні рекультивациялау кезінде одан әрі пайдалану үшін 806 512 м3 көлемінде құнарлы топырақ қабатын алу көзделген.

Топырақ жамылғысы мен жер асты суларының ластануын болдырмау үшін гидрооқшаулағыш қабаттың қалдықтарды жинақтау негіздерінің геомембранасымен (шлам қоймасы және тұз үйіндісі) құрылғысы көзделген. Сонымен қатар, тұз үйіндісінен тыс сығымдалған тұзды ерітінділердің ағып кетуіне жол бермеу үшін жинақтағыштардың периметрі бойынша қоршау бөгеттерін салу қарастырылған.

Жұмыстарды жүргізу, жарамды техниканы пайдалану, қалдықтарды жинақтау және уақытша сақтау әдістерін сақтау нормалары мен қағидаларын сақтаған кезде, сондай-ақ тұтыну қалдықтарын алаңның аумағынан уақтылы пайдаланған және әкеткен кезде қаралатын ауданның топырақ жамылғысы мен жер ресурстары ластанбайды.

Слайд 16. Өндіріс және тұтыну қалдықтары.

Құрылыс кезеңінде қалдықтардың түзілуінің жалпы көлемі 130,99474 тоннаны құрайды, оның ішінде 129,03844 тонна қауіпті емес қалдықтар және 1,9563 тонна қауіпті қалдықтар.

ТКБК пайдалану процесінде түзілетін қалдықтардың негізгі түрлері:

- ✓ байыту қалдықтары (минералды шламдар және тұздар мен жыныстардың қалдықтары;
- ✓ Реагенттерден жасалған орау ыдысы;
- ✓ Техника мен көлікті пайдалану қалдықтары;
- ✓ ҚТҚ.

Жобаланатын ТКБК объектілерін пайдалану кезінде қалдықтардың 23 түрі түзіледі (15– қауіпті емес, 8 – қауіпті, айна жоқ).

Түзілудің жалпы көлемі 7 921 179,58 т/жыл өндіріс және тұтыну қалдықтары.

Слайд 17. Өндіріс және тұтыну қалдықтары

Қалдықтарды көму көлемі :

	2029-2033 жыл
Минералды шламдар	750 000 т/жыл
Тұздар мен жыныстардың қалдықтары	7 170 000 т/жыл

Галит қалдықтары (тұз қалдықтары) бос жыныспен бірге жобаланған тұз үйіндісіне жиналады (көміледі). Тұз үйіндісінің ауданын азайту үшін пайдаланылған кеңістікті төсеу үшін қатты құйрықтарды пайдалану қарастырылған (қалдықтардың жалпы көлемінің 30%).

Сазды-тұзды шламдар (минералды шламдар) жобаланған шлам қоймасына көмілуі тиіс.

Сүзгіге қарсы экран үшін ластаушы заттардың топыраққа және жер асты суларына енуінен қорғау үшін геомембрана қолданылады.

Барлық қалған қалдықтар өндірістік алаңда уақытша жинақталады және кәдеге жарату үшін Мамандандырылған ұйымдарға беріледі

Слайд 18. Әсерді бақылау

Атмосфералықауа:

- ➢ Келесі ЛЗ бойынша 8 нүкте: өлшенген бөлшектер, калий хлориді, азот диоксиді, көміртегі оксиді.

Су ресуррстары

- ➢ 6 бақылау ұңғымасы (тұз үйіндісі мен шлам қоймасы ауданында).

Топырақ жамылғысы

- ➢ 8 таңдау нүктесі (СҚА шекарасы, тұз үйіндісі, шлам қоймасы)

Назарларыңызға Рахмет!