«Каспий Құбыр Консорциумы-Қ» АҚ «Теңіз» МАС үшін 2027–2031 жылдарға арналған Әсер етуге экологиялық рұқсат алу үшін жобалар бойынша ашық жиналыс түрінде қоғамдық тыңдау өтетіні туралы хабарлайды. (жобалық құжаттар: Рұқсат етілген шығарындылар нормативтері, Қалдықтарды басқару бағдарламасы, Өндірістік экологиялық бақылау бағдарламасы, Табиғатты қорғау іс-шаралары жоспары). **Тыңдау 30.09.2026 күні сағат 11.00-де мына мекен-жайда өтеді: Атырау облысы, Жылыой ауданы, Майкөмген а.о., Майкөмген ауылы, Мәдениет үйі, Қарашұңгіл көшесі, 4-ғимарат.**

Нысан координаты: 46.175093, 53.416493; 46.179086, 53.418217; 46.179843, 53.422344; 46.175241, 53.421235.

Қоғамдық тыңдау ZOOM платформасының видеоконференциясы арқылы онлайн режимінде өтеді.

Тыңдауға қатысу үшін мына сілтемеге өтіңіз:

https://us04web.zoom.us/j/71533414974?pwd=0l0KkCLOXFr1EJzWMKK4WuHnZ5rP0U.1

Конференция идентификаторы: 715 3341 4974 Кіру коды: 0HSWmW

Қатысушыларды тіркеу жеке басты куәландыратын құжатты көрсету арқылы жүргізіледі.

Көзделіп отырған қызметтің бастамашысы – «Каспий Құбыр Консорциумы-Қ» АҚ, ҚР, Атырау қ., Әбілқайыр Хан даңғылы, 92В, «Гранд Азия» БО. +7-7122-76-15-00, +7-771-121-38-55 БИН: 970340000427.

e-mail: Svetlana.satanova@cpcpipe.ru, Meiramgul.Karagoishieva@cpcpipe.ru.

БСН: 970340000427.

Жобаны әзірлеуші – «Greenesta» ЖШС, Алматы қ., Райымбек даңғылы, 247В үй, +7-701-242-01-34; e-mail: labsem@inbox.ru. БСН: 080540013211.

Жергілікті атқарушы органның электрондық және пошталық мекен-жайы:

Жергілікті атқарушы орган – Атырау облысы, Жылыой ауданы, Қосшағыл ауылдық округінің әкімдігі, пошталық мекен-жайы: Атырау облысы, Жылыой ауданы, Майкөмген ауылы, Айнымас көшесі, 74-ғимарат, электрондық мекен-жайы: maikumgen@mail.ru, тел.: 8 (71237) 28338.

Жоба бойынша құжаттама «Қоршаған орта мен табиғи ресурстардың жай-күйі туралы ұлттық деректер банкі» https://ndbecology.gov.kz/ сайтында, сондай-ақ Атырау облысы табиғи ресурстар және табиғат пайдалануды реттеу басқармасының сайтында ұсынылған. Ескертпелер мен ұсыныстар жоғарыда көрсетілген электрондық мекен-жайлар және art.priroda@atyrau.gov.kz, ekspertizyupr@mail.ru бойынша, сонымен қатар Қоршаған орта мен табиғи ресурстардың жай-күйі туралы ұлттық деректер банкінің сайтында https://ndbecology.gov.kz/қабылданады.

Хабарландыру

«Каспий Құбыр Консорциумы-Қ» акционерлік қоғамы 2026 жылғы 27 тамыздан бастап (5 жұмыс күні ішінде) төмендегі материалдар бойынша жария талқылау түрінде қоғамдық тыңдау өткізілетінін хабарлайды:

1. Атырау облысы, Жылыой ауданы, Қаратон-1 кенті, 46°10’38.01”С, 53°25’11.58”В координаттарында «Теңіз» МАС-та «ОК-10 әкімшілік-тұрмыстық ғимаратын бөлшектеу» жұмыс жобасының Қоршаған ортаны қорғау тарауы;

2. Атырау облысы, Махамбет ауданы, Бейбарыс ауылдық округі, Аққайың ауылы, 1-көше, 24-ғимарат «Атырау» МАС-та «Медициналық пунктісі бар асхана ғимаратын бөлшектеу» жұмыс жобасының Қоршаған ортаны қорғау тарауы. Координаттары 47о 10’39” N 51о 51”56” Е.

Жоба құжаттамасы пакетімен «Қоршаған орта мен табиғи ресурстардың жай-күйі туралы ұлттық деректер банкі» https://ndbecology.gov.kz/сайтында танысып, ескертпелер мен ұсыныстарыңызды бере аласыз.

Жобаларды әзірлеушілер:

1-ж. Жоба құжаттамасын әзірлеуші – «POLIGRAM» ЖШС, эл. пошта: info@poligram.kz тел.: 8(7122) 30-51-37, өкілі А.А.Мырзағалиева.

2-ж. Жоба құжаттамасын әзірлеуші – «КАСПИЙМҰНАЙГАЗ» ҒЗЖИ АҚ, эл. пошта: Kabdol.m@cmq.kz, тел.: 8(7122) 992842, өкілі М. Қабдол.

«Ломбард ЖАЙЫҚ» ЖШС сатылып алынбаған кепілдендірілген мүлікке 2026 жылғы 31 шілде сағат 10.00-ден 13.00-ге дейін сауда-саттық голландық әдісімен өткізілетін аукцион мына мекен-жай бойынша жүргізілетінін хабарлайды: Атырау қаласы, Лесхоз шағынауданы, 10 үй, 17 кеңсе, accountant@zolotoiy.kz: ұялы тел.: 8(775) 387-71-98.

Атырау қаласы әкімдігінің 2026 жылғы 4 тамыздағы №1520 қаулысы

«K-Telco» жауапкершілігі шектеулі серіктестігіне жер учаскесіне қауымдық сервитут белгілеу туралы

Қазақстан Республикасының 2003 жылғы 20 маусымдағы Жер кодексінің 18-бабының 5-1-тармақшасына және 69-бабы 4-тармағына, Қазақстан Республикасының 2001 жылғы 23 қаңтардағы «Қазақстан Республикасындағы жергілікті мемлекеттік басқару және өзін–өзі басқару туралы» Заңының 31- бабына сәйкес, Атырау қаласы әкімдігі **ҚАУЛЫ ЕТЕДІ:**

1. «K-Telco» жауапкершілігі шектеулі серіктестігіне (020440003705) талшықты-оптикалық байланыс желісін жүргізу үшін жер пайдаланушылардан және меншік иелерінен жер учаскелерін мемлекет мұқтажы үшін мәжбүрлеп иеліктен шығарусыз Атырау қаласы аумағында мекен-жайында орналасқан көлемі 1,3153 гектар (ұзындығы 13153 метр) жер учаскесіне 15 жыл мерзімге қауымдық сервитут белгіленсін.

2. Осы қаулының орындалуын бақылау қала әкімінің орынбасары М.Мукасовқа жүктелсін.

3. Осы қаулы қол қойылған күннен бастап күшіне енеді және оның алғашқы ресми жарияланған күнінен кейін күнтізбелік он күн өткен соң қолданысқа енгізіледі.

Қала әкімі Ш.Кейкин

Атырау қаласы әкімдігінің 2026 жылғы 4 тамыздағы №1520 қаулысына

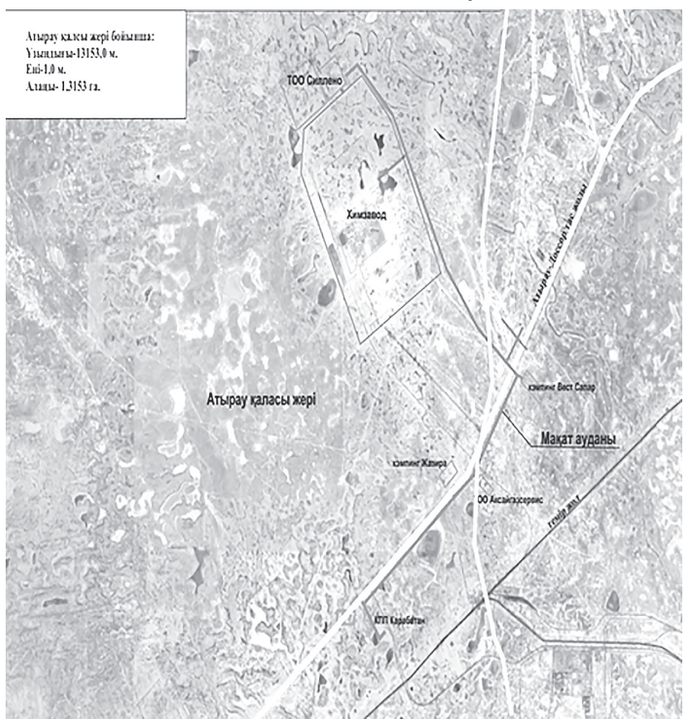

«Атырау ЖЭО» жауапкершілігі шектеулі серіктестігі 31.12.2025 ж. жағдай бойынша балансы

мың.теңге

А. АКТИВТЕР, соның ішінде:	**104 159 200**
1. Қысқа мерзімді активтер	**39 093 976**
соның ішінде:	
Ақша қаражаты және эквиваленттер	**1 420**
2. Ұзақ мерзімді активтер	**65 065 224**
Б. ПАССИВТЕР, соның ішінде:	**104 159 200**
соның ішінде:	
3. Қысқа мерзімді міндеттемелер	**9 050 681**
4. Ұзақ мерзімді міндеттемелер	**27 053 799**
5. Капитал	**68 054 720**

«Атырау ЖЭО» ЖШС-нің қаржылық-шаруашылық қызметінің қорытындысы туралы есеп

1. Негізгі қызметтен түсетін табыс	**60 321 990**
2. Негізгі өнімнің өзіндік құны	**(35 637 432)**
3. Басқа табыстар	**787 016**
4. Басқа шығыңдар	**(677 584)**
5. Пайда салығына дейінгі табыс	**24 309 709**
6. Пайда салығы шығыны	**(5 239 450)**
7. Пайда салығынан кейінгі таза табыс	**19 070 259**

«Атырау жылу электр орталығы» ЖШС-нің 2025 жылғы қаржылық-шаруашылық қызметін «Nexia KZ» жауапкершлігі шектеулі серіктестігі тәуелсіз аудиторлық компаниясының өткізген аудиторлық тексеру қорытындылары

Қаржылық есептілік барлық қолданыстағы аспектілері жағынан 2025 жылдың 31 желтоқсанындағы жағдай бойынша ЖШС-нің дәрежесін толық көрсетеді, сондай-ақ, осы күнге аяқталған қызметінің нәтижелері мен ақша қаражатының қозғалысы қаржылық есептіліктің Халықаралық стандартына (ҚЕХС) сәйкес жүргізілген. ЖШС-нің бухгартерлік есебі Қазақстан Республикасының Табиғи монополиялар субъектілерінің қызметін реттейтін зандарының талаптарына сәйкес ұйымдастырылған.

Атырау қаласы әкімдігінің 2026 жылғы 4 тамыздағы №1521 қаулысы

«А-Курман Құрылыс Групп» жауапкершілігі шектеулі серіктестігінің жер учаскесіне қауымдық сервитут белгілеу туралы

Қазақстан Республикасының 2003 жылғы 20 маусымдағы Жер кодексінің 18-бабы 5-1-тармақшасына және 69-бабы 4-тармағына, Қазақстан Республикасының 2001 жылғы 23 қаңтардағы «Қазақстан Республикасындағы жергілікті мемлекеттік басқару және өзін-өзі басқару туралы» Заңының 31-бабына сәйкес, Атырау қаласы әкімдігі **ҚАУЛЫ ЕТЕДІ:**

1. «А-Курман Құрылыс Групп» жауапкершілігі шектеулі серіктестігіне (080640010200) жер асты электр желісі үшін жер пайдаланушылардан және меншік иелерінен жер учаскелерін мемлекет мұқтажы үшін мәжбүрлеп иеліктен шығарусыз, Атырау қаласы, Әбілқайыр хан даңғылы, №41 құрылысына дейінгі мекен-жайда орналасқан көлемі 0,0608 гектар жер учаскесіне 25 жылға дейінгі мерзімге қауымдық сервитут белгіленсін.

2. Осы қаулының орындалуын бақылау қала әкімінің орынбасары М.Мукасовқа жүктелсін.

3. Осы қаулы қол қойылған күннен бастап күшіне енеді және оның алғашқы ресми жарияланған күнінен кейін күнтізбелік он күн өткен соң қолданысқа енгізіледі.

Қала әкімі Ш.Кейкин

Атырау қаласы әкімдігінің 2026 жылғы 4 тамыздағы №1521 қаулысына

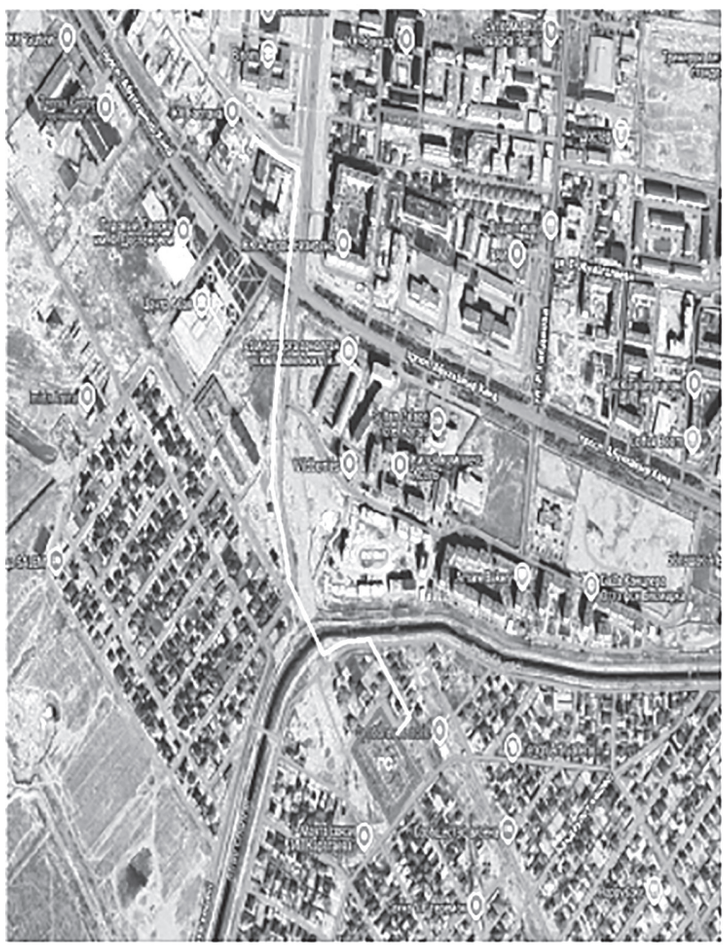

ЖЕКЕ ХАБАРЛАНДЫРУ

НОТАРИУС ХАБАРЛАЙДЫ

Нотариус Ажибекова Гульнара Карсыбековнада, лицензия №15017217, ҚР ӘМ 23.09.2015 жылы берілген, 24 шілде 2026 жылы қайтыс болған **Омарова Өсила Үмбетқалиқызының** атына мұралық іс ашылды. Осыған байланысты барлық мұрагерлердің нотариуске хабарласулары сұралады: Атырау қаласы, М.Өтемісұлы көшесі, 17 А, «Берекет» ғимараты, ұялы телефоны: 87022739383.

Нотариус Ж.К.Шурабаеваның нотариаттық кеңсесінде 3 тамыз 2026 жылы қайтыс болған **Шаримов Жалгаскали Утесиновтің** атына мұралық істің ашылғанын хабарлайды. Барлық мұрагерлердің Атырау қаласы, Махамбет Өтемісов көшесі, №100 үйде орналасқан нотариус кеңсесіне хабарласулары сұралады. Ұялы телефоны: 87023097568. Лицензия №17004092, 07.03.2017 жылы ҚР ӘМ берген.

Атырау нотариаттық округінің нотариусы Зейнеденова Бақытгүл Мұқымқызы, 2026 жылдың 31 шілде айында қайтыс болған **Успанова Мария Рахимгалиевнаның** атына мұралық іс ашылғанын хабарлайды. Осыған байланысты мұрагерлердің төмендегі мекен-жайға хабарласулары сұралады: Атырау қаласы, Сәтбаев көшесі, 56 үй, 4 кеңсе. Жұмыс тел.: 20-42-03, ұялы тел.: 8 701 420 75 73. Лицензия №0001984, 20.10.2004 жылы ҚР Әділет министрлігі берген.

2026 жылдың 25 наурыз айында қайтыс болған **Нуржекенов Нурлыхан Умбетовичтің** атына мұралық іс ашылуына байланысты мұрагерлердің Атырау нотариалдық аймағының нотариусы Шеккалиева Венера Айбулатовнаға хабарласулары сұралады, нотариустың мекен-жайы: Атырау қаласы, Балықшы ш.а., Қ.Ахмедияров көшесі, 30 А үй, ұялы тел. +7 (775) 222-20-73. (ҚР ӘМ-мен 03.08.2006 жылы берілген №0000567 лицензиясы).

Атырау нотариаттық округінің нотариусы №15007793, ҚР ӘМ 27.04.2015 жылы берілген лицензиямен әрекет етуші Таспаев Бисенбай Избасович хабарлайды. 26.12.2024 жылы қайтыс болған **Ерманова Бига Жексеновнаның** атына мұралық іс ашылды. Осыған байланысты мұрагерлердің төмендегі мекен-жайға хабарласулары сұралады: Атырау облысы, Мақат ауданы, Доссор поселкесі, Ғалия Сүлейменова көшесі, 100 үй, байланыс телефоны: 87027420470.

2026 жылдың 25 шілде айында қайтыс болған **Дарминбаев Кайрлы Сарыбаевичтің** атына мұралық іс ашылуына байланысты мұрагерлердің Атырау нотариалдық аймағының нотариусы Шеккалиева Венера Айбулатовнаға хабарласулары сұралады, нотариустың мекен-жайы: Атырау каласы, Балықшы ш.а., Қ.Ахмедияров көшесі, 30 А үй, тел. +7 (775) 222-20-73. (ҚР ӘМ-мен 03.08.2006 жылы берілген №0000567 лицензиясы).

Атырау нотариаттық округінің нотариусы №15007793, ҚР ӘМ 27.04.2015 жылы берілген лицензиямен әрекет етуші Таспаев Бисенбай Избасович хабарлайды. 11.03.2026 жылы қайтыс болған **Джумабаев Ескендирбек Темиржановичтің** атына мұралық іс ашылды. Осыған байланысты мұрагерлердің төмендегі мекен-жайға хабарласулары сұралады: Атырау облысы, Мақат ауданы, Доссор поселкесі, Ғалия Сүлейменова көшесі, 100 үй, ұялы телефоны: 87027420470.

Атырау нотариалдық аймағының нотариусы А.К.Саркулова хабарлайды: 07.02.2026 жылы қайтыс болған **Абилова Аминаның** атына мұралық іс ашылды. Осыған байланысты барлық мұрагерлердің мына мекен-жайдағы нотариустың кеңсесіне хабарласулары сұралады: Атырау облысы, Махамбет ауданы. Махамбет ауылы, Абай көшесі №25 үй, тел.: 8-(71236)-2-13-04, 87784822044, 23 шілде 2002 жылы берілген, лицензия №0001099.

Атырау нотариалдық аймағының нотариусы А.К.Саркулова хабарлайды: 12.07.2026 жылы қайтыс болған **Қарабалин Серік Ғарифоллаұлының** атына мұралық іс ашылды. Осыған байланысты барлық мұрагерлердің мына мекен-жайдағы нотариустың кеңсесіне хабарласулары сұралады: Атырау облысы, Махамбет ауданы. Махамбет ауылы, Абай көшесі №25 үй, тел.: 8-(71236)-2-13-04, 87784822044, 23 шілде 2002 жылы берілген, лицензия №0001099.

Атырау нотариалдық аймағының нотариусы А.К.Саркулова хабарлайды: 06.04.2026 жылы қайтыс болған **Сарсенгалиев Куспангали Халидоллаевичтың** атына мұралық іс ашылды. Осыған байланысты барлық мұрагерлердің мына мекен-жайдағы нотариустың кеңсесіне хабарласулары сұралады: Атырау облысы, Махамбет ауданы. Махамбет ауылы, Абай көшесі №25 үй, тел.: 8-(71236)-2-13-04, 87784822044, 23 шілде 2002 жылы берілген, лицензия №0001099.

Атырау нотариалдық аймағының нотариусы А.К.Саркулова хабарлайды: 17.07.2026 жылы қайтыс болған **Сағынов Мақсоттың** атына мұралық іс ашылды. Осыған байланысты барлық мұрагерлердің мына мекен-жайдағы нотариустың кеңсесіне хабарласулары сұралады: Атырау облысы, Махамбет ауданы. Махамбет ауылы, Абай көшесі №25 үй, тел.: 8-(71236)-2-13-04, 87784822044, 23 шілде 2002 жылы берілген, лицензия №0001099.

2026 жылдың 4 шілде айында қайтыс болған **Вдовкина Наталья Борисовнаның** атына мұралық іс ашылуына байланысты мұрагерлердің Атырау нотариаттық аумағының нотариусы Болатова Анаргуль Болатовнаға хабарласулары сұралады. Нотариустың мекен-жайы: Атырау қаласы, Азаттық даңғылы, 94 үй, 14 пәтерде «Нотариус», орналасқан нотариалдық кеңсе, ұялы тел: 8 701 091 08 00. (ҚР ӘМ-мен 13.03.2025 жылы берілген №25007970 санды лицензиясын қолданушы, Атырау нотариаттық аумағының жеке нотариусы Болатова Анаргуль Болатовна).

29.07.2026 жылы қайтыс болған **Сапаров Бектай Гинаятовичтің** атына мұралық іс ашылуына байланысты мұрагерлердің Атырау нотариаттық аумағының жеке нотариусы Ухамбаева Куляш Жумабаевнаға хабарласулары сұралады. Мекен-жайымыз: Атырау қаласы, Балықшы шағынауданы, Қаршимбай Ахмедияров көшесі, 22 үй, тел.: 87013927339. Лицензия №15015858, 28.08.2015 жылы ҚР ӘМ берген.

Нотариус Ж.К.Шурабаеваның нотариаттық кеңсесінде 17 ақпан 2026 жылы қайтыс болған **Жайгалиев Рамазан Омирбекович** (ЖСН 070923553847) қайтыс болу туралы куәлігінің негізі бойынша (№2624487, 24.02.2026 жылы «Азаматтарға арналған үкімет» МК» КЕ АҚ Атырау облысы бойынша филиалының Атырау қалалық АХАТ бөлімі берген) атына мұралық істің ашылғанын хабарлайды. Барлық мұрагерлердің мына мекен-жайға: Атырау қаласы, Махамбет Өтемісов көшесі, №100 үйде орналасқан нотариус кеңсесіне хабарласуларыңыз сұралады. Ұялы телефоны: 8 (702) 309-75-68. Лицензия №17004092, 07.03.2017 жылы ҚР ӘМ берген.

Атырау нотариалдық аймағының нотариусы Саркулова А.К. хабарлайды: 12.05.2026 жылы қайтыс болған **Молдашев Нариман Жанбировичтің** атына мұралық іс ашылды. Осыған байланысты барлық мұрагерлердің мына мекен-жайдағы нотариустың кеңсесіне хабарласуларыңызды сұралады: Атырау облысы, Махамбет ауданы, Махамбет ауылы, Абай көшесі №25 үй. Тел.: 8-71236-2-13-04, 8 778 482 2044, лицензия №0001099, 23 шілде 2002 жылы берген.

Атырау Газет 1923 жылғы сәуірдің 1-нен шыға бастады

МЕНШІК ИЕСІ: **«АТЫРАУ-АҚПАРАТ» ЖШС**

Бас директор **Нұрболат ЕЛЕУСІНОВ**

Бас редактор **Назарбек ҚОСШИЕВ**

Бас редактордың қабылдау бөлмесі – 45-86-43.
Бас редактордың орынбасары – **А.Базарбаев**
Жауапты хатшы – **Д.Мұхамбеталиев**

«atr.kz» сайтының редакторы **– М.Ерғали,**
тілшілер **– Т.Ермек, Б.Исатай**

Арнаулы тілші – **М.Қуанышева,**
экономика, өнеркәсіп және кәсіпкерлік мәселелері:
шолушы **– А.Сабырова,**
қоғамдық-саяси және әлеуметтік-мәдени мәселелер:
шолушы **– Р.Өтеуғали,** экология және құқықтық мәселелер:
шолушы **– А.Қабдол,** аға тілшілер **– Э.Әбілқайырова, І.Жұмақұл**

Корректор: **А.Шомажанова.**
Компьютер цехы:
бет құрушылар **– С.Рамазанова, А.Жолдыбаева.**
Іс жүргізуші: **Т.Тайтекова,** теруші: **К.Елеусінова**

Газет Қазақстан Республикасы Мәдениет және ақпарат министрлігінің Ақпарат комитетінде 2023 жылғы 22 желтоқсан күні қайта тіркеліп, мерзімді баспасөз басылымын, ақпараттық агенттігін және желілік басылымды қайта есепке қою туралы **№KZ62VPY00084467** куәлігі берілген.
Басылым **«Құрмет белгісі»** орденімен, республикалық **«Аманат»** сыйлығымен марапатталған.

МЕКЕН-ЖАЙЫМЫЗ:
060005, Атырау қаласы, Ж.Молдағалиев көшесі, 29а үй.
Электронды пошта: e-mail: atyraugazet@gmail.com

www.atyrau-akparat.kz

*Газет «Атырау» газетінің компьютер цехында теріліп, беттелді.
*«Атырау-Ақпарат» ЖШС баспаханасында басылды.
* Авторлар жарияланымындағы пікірлер редакцияның түпкілікті көзқарасы болып танылмайды. Қолжазбалар өңделеді және авторға қайтарылмайды.

PR Мақалалар коммерциялық негізде басылды деген белгі.

Жарнамалар мен хабарландырулар мазмұнына редакция жауап бермейді.

Индексі: 65424 Аптасына 1 рет шығады.
ТАРАЛЫМЫ: 2939 дана
Нөмірдің кезекшілері:
Т.Ермек,
С.Рамазанова, А.Шомажанова