Постановление акимата города Атырау №1520 от 4 августа 2026 года

Об установлении публичного сервитута на земельный участок ТОО «K-Telco»

В соответствии с подпунктом 5-1) статьи 18 и пунктом 4 статьи 69 Земельного кодекса Республики Казахстан от 20 июня 2003 года, статьей 31 Закона Республики Казахстан от 23 января 2001 года «О местном государственном управлении и самоуправлении в Республике Казахстан» акимат города **ПОСТАНОВЛЯЕТ:**

1. Установить публичный сервитут ТОО «K-Telco»(020440003705) для проведения линии волоконно-оптического кабеля с площадью 1,3153 гектара (протяженностью 13 153 метра), расположенный по адресу: район города Атырау, без изъятия земельных участков у собственников и землепользователей со сроком на 15 лет.
2. Контроль за исполнением настоящего постановления возложить на заместителя акима города Мукасова М.
3. Настоящее постановление вступает в силу после его подписания и вводится в действие по истечении десяти календарных дней после дня его первого официального опубликования.

Аким города **Ш. Кейкин**

Приложение к постановлению
Акимата города Атырау
№1520 от 4 августа 2026 года

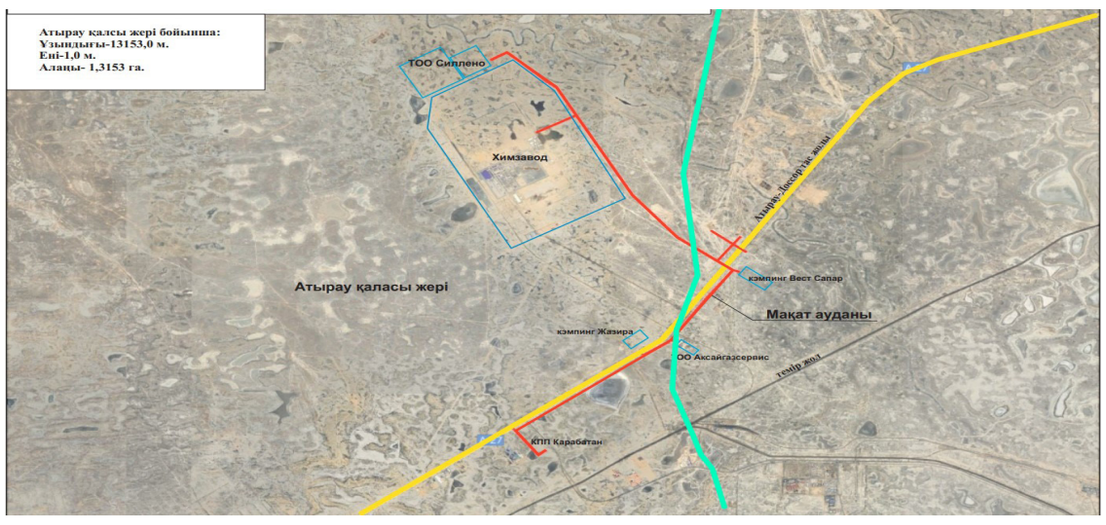

Постановление акимата города Атырау №1521 от 4 августа 2026 года

Об установлении публичного сервитута на земельный участок товарищества с ограниченной ответственностью «А-Курман Құрылыс Групп»

В соответствии с подпунктом 5-1) статьи 18 и пунктом 4 статьи 69 Земельного кодекса Республики Казахстан от 20 июня 2003 года, статьей 31 Закона Республики Казахстан от 23 января 2001 года «О местном государственном управлении и самоуправлении в Республике Казахстан» акимат города Атырау **ПОСТАНОВЛЯЕТ:**

1. Установить публичный сервитут товариществу с ограниченной ответственностью «А-Курман Құрылыс Групп» (080640010200) для подземного электрокабеля с площадью 0,0608 гектара, расположенный по адресу: город Атырау, проспект Абилхайыр хана, строение №41 без изъятия земельных участков у собственников и землепользователей со сроком до 25 лет.
2. Контроль за исполнением настоящего постановления возложить на заместителя акима города Мукасов М.
3. Настоящее постановление вступает в силу после его подписания и вводится в действие по истечении десяти календарных дней после дня его первого официального опубликования.

Аким города **Ш. Кейкин**

Приложение к постановлению
Акимата города Атырау
№1521 от 4 августа 2026 года

АО «Каспийский Трубопроводный Консорциум-К» сообщает о проведении общественных слушаний в форме открытого собрания по проектам для получения Экологического разрешения на воздействие для НПС «Тенгиз» на 2027-2031 гг. (проектные документы: Проект нормативов допустимых выбросов», Программа управления отходами, Программа производственного экологического контроля, План природоохранных мероприятий. **Слушания состоятся 30.09.2026 г. в 11:00 ч. по адресу: Атырауская область, Жылыойский район, Майкомгенский с.о., а. Майкомген, Дом культуры улица Қарашұңгіл, здание 4,**

Координаты объекта: 46.175093, 53.416493; 46.179086, 53.418217; 46.179843, 53.422344; 46.175241, 53.421235.

Общественные слушания будут проводиться в режиме онлайн посредством видеоконференции на платформе ZOOM.

Для участия на слушаниях пройти по ссылке ZOOM:
https://us04web.zoom.us/j/71533414974?pwd=0l0KkCLOXFr1EJzWMKK4WuHnZ5rP0U.1
Идентификатор конференции: 715 3341 4974
Код доступа: 0HSWmW

Регистрация участников ведется при предъявлении документа, удостоверяющего личность.

Инициатор намечаемой деятельности – АО «Каспийский Трубопроводный Консорциум-К» РК, г. Атырау, пр. Абилкайр Хана, 92В, БЦ «Гранд Азия». +7-7122-76-15-00, +7-771-121-38-55 БИН: 970340000427
e-mail: Svetlana.satanova@cpcpipe.ru, Meiramgul.Karagoishieva@cpcpipe.ru.
БИН: 970340000427

Разработчик проекта – ТОО «Greenesta», г. Алматы, пр. Раймбека, д.247В, +7-701-242-01-34; e-mail: labsem@inbox.ru. БИН: 080540013211.

Электронный и почтовый адрес местного исполнительного органа:

Местный исполнительный орган – Акимат Косчагильского сельского округа Жылыойского района Атырауской область, почтовый адрес: Атырауская область, Жылыойский район, село Майкомген, улица Айнымас, здание 74, электронный адрес: maikumgen@mail.ru . тел.: 8 (71237) 28338.

Документация по проекту размещена на сайте Национальный банк данных о состоянии окружающей среды и природных ресурсов https://ndbecology.gov.kz/, а также на сайте управления природных ресурсов и регулирования природопользования Атырауской области. Замечания и предложения принимаются по вышеуказанным электронным адресам и art.priroda@atyrau.gov.kz и ekspertizyupr@mail.ru, а также на сайте Национальный банк данных о состоянии окружающей среды и природных ресурсов https://ndbecology.gov.kz/

МЕСТО ДЛЯ ВАШЕЙ РЕКЛАМЫ
Atyraureklama@mail.ru

ЧЕЛОВЕК, ОСТАВИВШИЙ СЛЕД В ИСТОРИИ НЕФТЕПЕРЕРАБОТКИ

Более 46 лет своей трудовой жизни Юрий Константинович Шкодин посвятил Атыраускому нефтеперерабатывающему заводу. На 80-м году жизни не стало ветерана предприятия, ветерана труда, человека, внёсшего значительный вклад в развитие отечественной нефтепереработки.

Вся его трудовая биография была неразрывно связана с Атырауским нефтеперерабатывающим заводом. Свой путь на предприятии Юрий Константинович начал в 1969 году слесарем цеха №7. В 1971 году продолжил работу в цехе №3, где прошёл путь от помощника оператора до начальника цеха. Глубокие профессиональные знания, богатый производственный опыт и организаторские способности позволили Юрию Константиновичу внести огромный вклад в развитие предприятия. Значительную часть своей трудовой деятельности он посвятил цеху №5, который многие годы возглавлял. Под его руководством коллектив добивался высоких результатов, решал сложные производственные задачи и осваивал новые технологии.

Юрий Константинович принимал непосредственное участие в пуске установки замедленного коксования и установки прокалки нефтяного кокса. Для совершенствования профессиональных знаний проходил специализацию на аналогичных производствах в США, перенимая передовой опыт и внедряя его в работу родного предприятия. Опытный руководитель и высококвалифицированный специалист, Юрий Константинович всегда уделял особое внимание подготовке молодых кадров. Он щедро делился знаниями и практическим опытом с коллегами, способствуя сохранению профессиональных традиций и преемственности поколений заводчан.

Многолетний добросовестный труд Юрия Константиновича был отмечен высокими государственными и отраслевыми наградами. Среди них – ордена «Знак Почёта» и «Құрмет», а также нагрудный знак «Мұнай-газ саласының еңбек сіңірген қызметкері».

Профессиональный путь Юрия Константиновича Шкодина – это часть истории Атырауского нефтеперерабатывающего завода, история развития производства, становления коллектива и сохранения лучших традиций нефтеперерабатывающей отрасли. Память о Юрии Константиновиче, его трудовых заслугах, профессионализме и человеческом вкладе в развитие предприятия навсегда останется в сердцах коллег и в истории Атырауского нефтеперерабатывающего завода.

Руководство и коллектив завода выражают глубокие соболезнования родным и близким Юрия Константиновича Шкодина. Разделяем боль невосполнимой утраты.

ЧАСТНЫЕ ОБЪЯВЛЕНИЯ

НОТАРИУСЫ

В связи с открытием наследственного дела после смерти гр. **Жубангалиевой Орындык,** 15.05.1953 г.р., уроженки Атырауской области, ИИН: 530515400988, (свидетельство о смерти №2625484 от 31.07.2026 г., выданное отд. г. Атырау РАГС филиала НАО «ГК Правительство для граждан»), умершей 15.07.2026 года, наследников и/или лиц, имеющих право на долю в наследстве, прошу обратиться к нотариусу Сейталиевой Д.А. по адресу: г. Атырау, пр. К. Сатпаева, 24-4, моб.: +77015508623. Гослицензия №0001093 от 12.07.2002 г.

В связи с открытием наследственного дела после смерти гр. **Халамхалиева Ораза,** умершего 19.02.2026 г., просим всех наследников обратиться в нотариальную контору З.А. Мясниковой по адресу: г. Атырау, пр. Сатпаева, д. 36, офис №31; тел.: 51-07-93. Лицензия №13020375 от 28 декабря 2013 года, выданная комитетом регистрационной службы и оказания правовой помощи Министерства юстиции Республики Казахстан.

Извещаю об открывшемся наследстве по закону после смерти наследодателя **Альбекова Нугмана Утегеновича,** дата смерти 27.05.2022 года. Наследников прошу обратиться к нотариусу Атырауского нотариального округа Измуханову Тимуру Багитовичу. Лицензия №13014944, выдана комитетом регистрационной службы и оказания правовой помощи Министерства юстиции РК 25.09.2013 г. Адрес: пр. Азаттык, 102А, офис №2, тел.: 45-52-84 (р/н Маслопрома).

После смерти гр. **Кенжегалиева Алдаунгара**, умершего 12.12.2025 (двенадцатого декабря две тысячи двадцать пятого) года, открыто наследственное дело. Наследников первой очереди, а также наследников, предусмотренных статьями 1067 (наследники по праву представления: внуки от умерших детей наследодателя), 1068 (нетрудоспособные иждивенцы), просим обращаться в нотариальную контору Тулеуовой Маржангуль Сагындыковны по адресу: г. Атырау, пр. Азаттык, дом 5 а, офис 22. Раб. телефон: 528485. Номер лицензии №0001291 от 21.01.2003 года.

В связи с открытием наследственного дела после смерти гр. **Исангалиевой Каншайым**, умершей 16.03.2026 года, всех наследников прошу обратиться по адресу: г. Атырау, мкр. Вокзал-Маңы-5, дом 11, кв. 68, к нотариусу Жакупову С.Е. Лицензия №13013132 от 22.08.2013 г., МЮ РК.

После смерти гр. **Сахиповой Умит Тилеккабыловны,** умершей 23.02.2026 года, открыто наследственное дело у нотариуса Капсиховой Гаухар Гайнеденовны, всех наследников просим обратиться к нотариусу для принятия наследства по адресу: Атырауская область, город Атырау, улица Курмангазы, дом 1, офис 1. Лицензия №24033613 от 27.11.2024 г.

Нотариус Л.К.Самешева (гослицензия №0001243 от 12.12.2002 г.) просит наследников гр. **Кривошеина Александра Андреевича,** 12.07.1949 года рождения, обратиться по адресу: г. Атырау, ул. Абая, дом 14А/4.

Извещаю об открывшемся наследстве по закону после смерти наследодателя **Болотина Владимира Николаевича,** дата смерти 27.04.2026 года. Наследников прошу обратиться к нотариусу Атырауского нотариального округа Измуханову Тимуру Багитовичу. Лицензия №13014944, выдана комитетом регистрационной службы и оказания правовой помощи Министерства юстиции РК 25.09.2013 г. Адрес: пр. Азаттык, 102А, офис №2, тел.: 45-52-84 (р/н Маслопрома).

После смерти гр. **Ищанова Манарбека Махбиденовича**, умершего 29.12.2025 года, открылось наследственное дело. Всех наследников прошу обратиться к нотариусу Умаргалиевой Анаргуль Мубиновне по адресу: г. Атырау, ул. Баймуханова, 19; тел.: 35-73-05. Лицензия №0002172 от 04.04.2005 г., выданная Министерством юстиции РК.

В связи с открытием наследственного дела после смерти **Ергужиева Акылбека Шойнбаевича,** 04.03.1968 года рождения, ИИН: 680304300924, умершего 23.02.2026 года, всех наследников прошу обратиться в нотариальную контору нотариуса Бултбаевой Маржан Акылбекқызы по адресу: Атырауская область, город Атырау, улица Досмухамедова, 113. Лицензия №0001442, выданная Министерством юстиции Республики Казахстан 06.06.2003 года.

В связи с открытием наследственного дело после смерти гр. **Вдовкиной Натальи Борисовны,** умершей 04.07.2026 года, всех наследников для принятия наследства прошу обратиться в нотариальную контору Болатовой Анаргуль Болатовны по адресу: город Атырау, проспект Азаттык, дом №94, офис №14. Нотариус Атырауского нотариального округа Болатова Анаргуль Болатовна, действующая на основании лицензии №25007970, выданной Министерством юстиции Репсублики Казахстан 13 марта 2025 года. Тел. для справок: 8 701 091 08 00.

У нотариуса Атырауского нотариального округа Зейнеденовой Бакытгул Мұқымқызы открыто наследственное дело после смерти гр. **Успановой Марии Рахимгалиевны,** умершей 31.07.2026 года. Всех наследников прошу обратиться к нотариусу для принятия наследства по адресу: г. Атырау, проспект Сатпаева, дом 56, офис 4, тел.: 20-42-03, сот.:8 7014207573. Лицензия №0001984, выданная 20.10.2004 года Министерством юстиции Республики Казахстан.

Считать недействительным, в связи с утерей, диплом на имя Багитова Нуртыныша Есеновича, выданный «Современная гуманитарная академия», специальность «юриспруденция – бакалавр», форма обучения – очная за №ВБА0470197 ДЮ9197 от 18.08.2008 г.

ОБЪЯВЛЕНИЕ

ТОО «Сагиз Петролеум Компани» планирует проведение общественных слушаний по проектам объектов, находящихся в Кызылкогинском районе Атырауской области:

1. Проект нормативов допустимых выбросов загрязняющих веществ в атмосферу от источников месторождения Карашказган на 2026-2035 гг.;
2. Проект нормативов допустимых выбросов загрязняющих веществ в атмосферу от источников месторождения Жартобе на 2026-2035 гг.;
3. Проект нормативов допустимых выбросов загрязняющих веществ в атмосферу от источников месторождения Орысказган Северный на 2026-2035 гг.;
4. Программа производственного экологического контроля;
5. Программа управления отходами;
6. План природоохранных мероприятий.

Территория воздействия: Атырауская обл., Кызылкогинский район. Геогр. координаты: 47°52'27,26" сш 54°19'34,99" вд

Общественные слушания состоятся: **29 сентября 2026 г. в 15.00 часов** по адресу: Атырауская область, Кызылкогинский район, Мукурский с.о., с. Мукур, улица М. Зулканова, 11.

Представитель: Бижанов А.З. тел.: 87719089999.

Ссылка: https://us05web.zoom.us/j/86173735377?pwd=JzJEvMgoacqp0qVLb9GnqkcHrwHcMn.1 Идентификатор конференции: 861 7373 5377 Пароль: NBqhU6

4. **Оператор намечаемой деятельности:** ТОО «Сагиз Петролеум Компани» адрес: г. Актобе, пр. Санкибай батыра, 167В тел.: 8 (7132) 410420. Электронная почта doc@spc.kz

Разработчик проекта: ТОО «Asia consult» г. Актобе, ул. Санкибай батыра, д.1/оф.321,320. **e-mail: asiaconsult@bk.ru. моб. тел.: 87719089999.**

Материалы проекта размещены на сайте www.ndbecology.gov.kz, а также на https://www.gov.kz/memleket/entities/atyrau-tabigat?lang=ru.

Дополнительную информацию по материалам проекта можно получить по номеру: 87719089999. Замечания и предложения принимаются: по ссылке www.ndbecology.gov.kz, а также по электронной почте: atr.priroda@atyrau.gov.kz