03.08.2021 жылғы № 286
Қоғамдық тыңдауларды
өткізу қағидаларына
5-қосымша

«Абай облысындағы 2026 жылғы 27.02. №4161-EL лицензиялық алаңында құрамында алтыны бар кендерді барлау жоспары» жобасы бойынша ықтимал әсерлер туралы есебіне Ашық жиналыстар нысанында өткізілетін қоғамдық тыңдаулар хаттамасы

1. Аумағында қызмет жүзеге асырылатын немесе аумағына ықпал етілетін әкімшілік-аумақтық бірліктің (облыстардың, республикалық маңызы бар қалалардың, астананың, аудандардың, облыстық және аудандық маңызы бар қалалардың) немесе тиісті әкімшілік-аумақтық бірліктің (ауылдардың, кенттердің, ауылдық округтердің) әкімі аппаратының жергілікті атқарушы органының атауы:

«Абай облысының Табиғи ресурстар және табиғат пайдалануды реттеу басқармасы» ММ және «Абай облысы Жаңасемей ауданының Озерки ауылдық округі әкімінің аппараты» ММ

2. Қоғамдық тыңдау тақырыбы:

«Абай облысындағы 2026 жылғы 27.02. №4161-EL лицензиялық алаңында құрамында алтыны бар кендерді барлау жоспары» жобасы бойынша ықтимал әсерлер туралы есебіне *(қаралатын жобалау құжаттардың толық, нақты атауы)*

3. Қоғамдық тыңдауларға шығарылатын құжаттар жіберілген қоршаған ортаны қорғау саласындағы уәкілетті органның және облыстың, республикалық маңызы бар қалалардың, астананың жергілікті атқарушы органының (облыстардың, республикалық маңызы бар қалалардың, астананың, аудандардың, облыстық және аудандық маңызы бар қалалардың) немесе тиісті әкімшілік-аумақтық бірліктің (ауылдардың, кенттердің, ауылдық округтердің) әкімі аппаратының атауы:

Қазақстан Республикасы Экология және табиғи ресурстар министрлігінің «Қоршаған ортаны қорғаудың ақпараттық-талдау орталығы» ШЖҚ РМК, «Абай облысының табиғи ресурстар және табиғатты пайдалануды реттеу басқармасы» мемлекеттік мекемесі.

4. Көзделіп отырған қызметтің орналасатын жері:

Лицензияланған аумақ Абай облысында, Семей қаласынан 21 км қашықтықта орналасқан. Ең жақын елді мекендер – лицензияланған аумақтың шығыс бөлігінде 1,5 км қашықтықта орналасқан Балтатарақ ауылы және оңтүстікке қарай 4,5 км қашықтықта орналасқан Қаракөл (Репинка) ауылы. Балтатарақ – Абай облысының Жаңасемей ауданындағы ауыл, ол Озерский ауылдық округінің құрамына кіреді.

Ұсынылып отырған қызметтің орналасқан жердің географиялық координаттары:

р/с №	Солтүстік ендігі			Шығыс бойлық		
	градустар	минуттар	секундтар	градустар	минуттар	секундтар
1	50	14	0	79	57	0
2	50	14	0	80	1	0
3	50	13	0	80	1	0
4	50	13	0	80	2	0
5	50	14	0	80	2	0
6	50	14	0	80	4	0
7	50	11	0	80	4	0
8	50	11	0	80	5	0
9	50	8	0	80	5	0
10	50	8	0	80	7	0
11	50	10	0	80	7	0
12	50	10	0	80	8	0
13	50	9	0	80	8	0
14	50	9	0	80	9	0
15	50	8	0	80	9	0
16	50	8	0	80	10	0
17	50	7	0	80	10	0
18	50	7	0	80	11	0

19	50	9	0	80	11	0
20	50	9	0	80	15	0
21	50	6	0	80	15	0
22	50	6	0	80	8	0
23	50	7	0	80	8	0
24	50	7	0	80	4	0
25	50	8	0	80	4	0
26	50	8	0	80	2	0
27	50	7	0	80	2	0
28	50	7	0	80	1	0
29	50	8	0	80	1	0
30	50	8	0	79	59	0
31	50	9	0	79	59	0
32	50	9	0	79	57	0
33	50	10	0	79	57	0
34	50	10	0	79	56	0
35	50	11	0	79	56	0
36	50	11	0	79	59	0
37	50	10	0	79	59	0
38	50	10	0	80	0	0
39	50	9	0	80	0	0
40	50	9	0	80	4	0
41	50	10	0	80	4	0
42	50	10	0	80	3	0
43	50	10	0	80	3	0
44	50	12	0	80	1	0
45	50	11	0	80	1	0
46	50	11	0	80	0	0
47	50	13	0	80	0	0
48	50	13	0	79	57	0

(көзделіп отырған қызмет учаскесі аумағының толық, нақты мекенжайы, географиялық координаттары)

5. Көзделіп отырған қызметтің ықтимал әсеріне қатысы бар барлық әкімшілік-аумақтық бірліктердің атауы:

Абай облысы Жаңасемей ауданының Озерки ауылдық округінің, Озерки ауылы, Балтатарақ ауылы, Қаракөл ауылы.

(белгіленге көзделіп отырған қызметті жүзеге асыру нәтижесінде аумағына әсер етуі мүмкін және аумағында қоғамдық тыңдаулар өткізілетін әкімшілік-аумақтық бірліктердің тізбесі)

6. Бастамашының деректемелері және байланыс деректері:

«YK Freight & Forwarding Services» ЖШС, БСН 220940022414, ҚР, Алматы қаласы, Наурызбай ауданы, Шұғыла шағынауданы, Сәкен Жүнісов көшесі, 8-үй, 55-пәтер, e-mail: ykfreight@mail.ru, тел.: +7 771 129 7815.

(оның ішінде нақты атауы, заңды және нақты мекенжайы, БСН, телефондары,факстары, электрондық пошталары, сайттары)

7. Ықтимал әсерлер туралы есептерді әзірлеушілердің немесе стратегиялық экологиялық бағалау жөніндегі есептерді дайындау бойынша сырттан тартылған сарапшылардың немесе мемлекеттік экологиялық сараптама объектілерінің құжаттамасын әзірлеушілердің деректемелері мен байланыс деректері:

«Манакбаева» ЖК (ЖСН 860119401065), ШҚО, Өскемен қаласы, «Металлург-6», 372-үй, тел.: 87751760147, e-mail: ainurkizatova@mail.ru

(оның ішінде нақты атауы, заңды және нақты мекенжайы, БСН, телефондары, факстары, электрондық пошталары, сайттары)

8. Қоғамдық тыңдаулар өткізілетін күн, уақыт, орын (қоғамдық тыңдаулардың ашық жиналысы өткізілетін күн (күндер) және уақыт):

2026 жылғы 15 қыркүйекте, сағат 15:00 - де, қатысушыларды тіркеудің басталу уақыты сағат 14:53-15:00, қоғамдық тыңдаулардың басталу және аяқталу уақыты 15:00-15:41 Абай

облысы, Жаңасемей ауданы, Племстанция, 23а-үй, «Абай облысы Жаңасемей ауданы Озерский ауылдық округі әкімінің аппараты» ММ мекенжайында қоғамдық тыңдаулар ашық жиналыс түрінде және тек онлайн-форматта https://us06web.zoom.us/j/85463125700?pwd=NLKHIHbkv5YCyDDs7bz3WmKe0Vj3Bu.1, Конференция идентификаторы: 854 6312 5700, кіру коды: 690400.

(қатысушыларды тіркеу басталатын күн, уақыт, қоғамдық тыңдаулардың басталу және аяқталу уақыты, тыңдаулар өткізілетін орынның толық және нақты мекенжайы. Қоғамдық тыңдаулар ұзартылатын жағдайда барлық күндер көрсетіледі)

9. Бастамашы жіберген сұрату хатының көшірмесі және қоғамдық тыңдауларды өткізу шарттарын келісу туралы әкімшілік-аумақтық бірліктердің жергілікті атқарушы органдары ұсынған жауап хаттың көшірмесі осы қоғамдық тыңдаулар хаттамасына қоса беріледі:

Сұрау хат пен жауап хаттың көшірмелері осы қоғамдық тыңдау хаттамасына 1-қосымшада ұсынылған.

10. Қоғамдық тыңдауларға қатысушыларды тіркеу парағы осы қоғамдық тыңдаулар хаттамасына қоса беріледі.

Қатысушыларды тіркеу парағы осы қоғамдық тыңдау хаттамасына 2-қосымшада ұсынылған.

11. Қоғамдық тыңдаулар өткізу туралы ақпарат қазақ және орыс тілдерінде келесі жолдармен таратылды:

1) Ақпараттық жүйеде:

«Қоршаған ортаның жай-күйі және ресурстарды сақтау туралы Ұлттық деректер банкі" сайтының https://hearings.ndbecology.gov.kz «жарияланған тыңдаулар» бөлімінде;

2) Жергілікті атқарушы органның (облыстардың, республикалық маңызы бар қалалардың, астананың) ресми интернет-ресурсында немесе әзірлеуші мемлекеттік органның ресми интернет-ресурсында:

«Абай облысының табиғи ресурстар және табиғат пайдалануды реттеу басқармасы» ММ сайтында орналастырылған https://www.gov.kz/memleket/entities/abay-tabigat

(ресми интернет–ресурстардың атауы, сілтемелер және жарияланған күні)

3) қоғамдық тыңдаулар басталған күнге дейін жиырма жұмыс күнінен кешіктірмей, бұқаралық ақпарат құралдарында, оның ішінде кемінде бір газетте және қатысы бар аумақтың шегінде толық немесе ішінара орналасқан тиісті әкімшілік-аумақтық бірліктердің (облыстың, республикалық маңызы бар қаланың, астананың) аумағында таратылатын кемінде бір теле- немесе радиоарна арқылы бұқаралық ақпарат құралдарында:

Спектр газеті №31 (1542) 2026 жылғы 5 тамыз, газеттің электрондық нұсқасы осы қоғамдық тыңдау хаттамасына 3-қосымшада ұсынылған.

(газеттегі хабарландырудың атауын, нөмірін және жарияланған күнін көрсету, сондай-ақ газеттің сканерленген титулдық беті мен қоғамдық тыңдаулар өткізілетіндігі туралы хабарландыру берілген бетті қамтитын, сканерленген хабарландыруды қоса ұсыну)

ТОО «Байуаков ТВК-6» телеарнасының эфирінде, прокат күндері 2026 жылғы 5-6 тамыз., эфирлік анықтама осы қоғамдық тыңдау хаттамасына 3-қосымшада ұсынылған

(теле- немесе радиоарнаның атауын, хабарландыру жарияланған күнді көрсету, теле немесе радиоарнада жарияланған қоғамдық тыңдаулар өткізілетіндігі туралы хабарландырудың видео және аудиожазбасы бар электрондық жеткізгіш қоғамдық тыңдаулардың хаттамасына қоса тіркелуі (жариялануы) тиіс)

4) тиісті әкімшілік-аумақтық бірліктердің (облыстардың, республикалық маңызы бар қалалардың, астананың, аудандардың, облыстық және аудандық маңызы бар қалалардың, ауылдардың, кенттердің, ауылдық округтердің) аумағында мүдделі жұртшылық үшін қолжетімді орындарда

Мәтіндік хабарландырулар Садовая көшесі, 23-үй, «Абай облысы Жаңасемей ауданы Озерский ауылдық округі әкімінің аппараты» ММ мекенжайында ақпараттық стендте 4 данада орналастырылған.

Осы қоғамдық тыңдау хаттамасына фотоматериалдар қоса беріледі 3-қосымшада.

12. Қоғамдық тыңдауларға қатысушылардың шешімдері:

Қоғамдық тыңдау төрағасы – Рамазанов Ж.Н., Озерки ауылдық округінің әкімі. Қоғамдық тыңдаудың хатшысы болып Озерки ауылдық округінің әкімінің бас маманы Мамырбаева А.Н. тағайындалды.

қарсы емес – 14 адам, қарсы – 0 адам, қалыс қалды – 0 адам.

(хатшыны таңдау туралы. Қоғамдық тыңдауларға қатысушылардың санын көрсету: "қарсы емес", "қарсы", "қалыс қалды").

Келісілген уақытта қоғамдық тыңдаулардың ашылуы. Баяндамашылардың сөз сөйлеуі 15 минут. Баяндамаларды талқылау 10 минут. Баяндамалар бойынша қоғамдық тыңдауларға қатысушылардың ескертулері мен ұсыныстары тыңдалады. Баяндамашылар өз кезегінде қоғамдық тыңдауларға қатысушылардың ескертулері мен ұсыныстарына жауап береді-15 минут. Қоғамдық тыңдауларды қорытындылау 5 – минут.

Қоғамдық тыңдауды өткізу тілі «қазақ» болып таңдалды.

Қоғамдық тыңдауларға қатысушылар, 14 адам регламентті бірауыздан бекітті: «қолдағандар»

- <u>қарсы емес – 14 адам, қарсы – 0 адам, қалыс қалды – 0 адам</u>.

Сонымен қатар қоғамдық тыңдаулардың орны садовая көшесі 23 тен (акиматтың ескі орны) Племстанция 23а мекен жайына ауыстырылды

(регламентті бекіту туралы. Қоғамдық қатысушылардың санын көрсету: "қарсы емес", "қарсы", "қалыс қалды")

Қоғамдық тыңдаулар мүдделі жұртшылық пен жергілікті атқарушы органдар өкілдерінің болуына байланысты өтті деп танылды.

13. Барлық тыңдалған баяндамалар туралы мәліметтер:

<u>Манакбаева Айнур Талгатбековна – «Манакбаева» ЖК өкілі презентациямен таныстырды</u>

(баяндамашының тегі, аты және әкесінің аты (бар болса), лауазымы, өкілі болып отырған ұйымның атауы)

"YK Freight & Forwarding Services"ЖШС «Абай облысындағы 2026 жылғы 27.02. №4161-EL лицензиялық алаңында құрамында алтыны бар кендерді барлау жоспары» жобасы бойынша ықтимал әсерлер туралы есебіне лицензиялық алаңында презентациясы 19 бетте

(баяндаманың тақырыбы, беттердің, слайдтардың, файлдард ың, плакаттардың, сызбалардың саны)

Қоғамдық тыңдауларға шығарылып отырған құжаттар бойынша баяндамалардың мәтіні (презентациясы) осы қоғамдық тыңдаулар хаттамасына қоса беріледі (4-қосымша)

14. Мүдделі мемлекеттік органдар мен жұртшылықтың осы Қағидаларының 18-тармағына сәйкес жазбаша нысанда ұсынылған немесе қоғамдық тыңдауларды өткізу барысында айтылған барлық ескертулер мен ұсыныстарын, әрбір ескерту және ұсыныс бойынша бастамашының жауаптары мен түсініктемелерін қамтитын жиынтық кесте. Қоғамдық тыңдаулардың тақырыбына мүлде қатысы жоқ ескертулер мен ұсыныстар кестеге "қоғамдық тыңдаулардың тақырыбына қатысы жоқ" деген белгімен енгізіледі.

Қоғамдық тыңдаулар өткізілгенге дейін келіп түскен ескертулер мен ұсыныстардың жиынтық кестесі 5-қосымшада көрсетілген

р/с №	Қатысушылардың ескертулерімен ұсыныстары (қатысушының тегі, аты, әкесінің аты (бар болса), лауазымы, өкілі болып отырған ұйымның атауы)	Ескертулер мен ұсыныстарға жауаптар (жауап берушінің тегі, аты, әкесінің аты (бар болса) және/немесе лауазымы, өкілі болып отырған ұйымның атауы)	Ескерту (алынып тасталған/алынбаған ескерту немесе ұсыныс, "қоғамдық тыңдау тақырыбына қатысы жоқ")
1	Баймуринов Т.Б. Половинка ауылының тұрғыны Сіздер жаңа айттыңыздар сіздерде 2 өзен бар, сіздерде бассейн инспекциясының келісім хаты бар ма?	Манакбаева А, эколог жобаны әзірлеуші Біз қазіргі таңда тапсырып қойдық, және перспективны учаскелердің географиялық координаттарын көрсету туралы ескерту алдық. Сол ескертулерді жөндеп жатырмыз	алынып тасталған ескерту
2	Баймуринов Т.Б. Половинка ауылының тұрғыны. Шаруа қожалықтарының басшыларымен сервитутқа отырдыңыздар ма?	Манакбаева А, эколог жобаны әзірлеуші Компания өкілі келіссөздер жүргізіп жатыр	алынып тасталған ескерту

3	Баймуринов Т.Б. Половинка ауылының тұрғыны. Сіздердің істеп жатқан жұмыстарыңыз жақсы, себебі налог болады.Бірак енді мүдделі мемлекеттік органдармен келісім жоқ, бізге келіп қоғамдық талқылаулар өткізіп жатырсыздар, Қазір белгісіз бассейновая инспекция келісімін бере ме бермей ме деп. Шаруа қожалықтарының басшылықтарымен келісімдері беріле ме жоқ па белгісіз?	Манакбаева А, эколог жобаны әзірлеуші Қоғамдық тыңдауларды өткізудің тәртібі бар, осы құжаттар экология департаментіне сараптамаға тапсырылады.Сол экологиялық кодекстің шартына байланысты, экологиялық сараптама жүргізу барысында мүдделі жұртшылықтың ескертуі ескерілуі қажет. Сіздердің сұрағыңыз хаттамаға жазылады, соны эксперт ескеру қажет, сонымен қатар жобалық жұмыстар су қорғау аймағы мен белдеуінен тыс жатса бассейн инспекциясының келісімі қажет емес болады.	алынып тасталған ескерту
3	Баймуринов Т.Б. Половинка ауылының тұрғыны. Біз қазір дауыс беруіміз керек пе?	Манакбаева А, эколог жобаны әзірлеуші біз қазір мүмкін болатын әсер етулерді қарастырып жатырмыз, осы бойынша экология департаментінің қорытындысында «көзделіп отырған қызметті шарттарды ескере отырып іске асыруға жол беріледі». Осы қорытынды алғаннан кейін біз экологиялық рұқсат алуға келеміз сол кезде экологиялық қорытындыда көрсетілген шарттардың барлығы орындалуы керек. Нурмухамбетов Т.С. компания өкілі 1-1,5 айдан кейін тағы да қоғамдық тыңдаулар болады.	алынып тасталған ескерту
4	Жогалбаев А.А. Балтатарақ ауылының тұрғыны, Біз жерді бердік ары қарай біз не істейміз, малды қайда бағамыз, қазып тастайды, ол жерге шөп шықпайды, біз не істейміз, малды қайда ұстаймыз, даланың бәрін қазып тастаған мал түссе өледі	Манакбаева А, эколог жобаны әзірлеуші Компенсация болады	алынып тасталған ескерту
5	Жогалбаев А.А. Балтатарақ ауылының тұрғыны, біз компенсацияны не істейміз, малды балконда ұстаймыз ба? Күні түні қазып жатыр Ауыл тұрғыны Айналаның бәрі шаң, қазылған	Манакбаева А, эколог жобаны әзірлеуші Компанияның лицензиясы бар, қазып жатқандардың лицензиясы жоқ шығар, біз малды қайда ұстаймыз. Нурмухамбетов Т.С. компания өкілі қазір подсчет жасап алғаннан кейін сіздердің жерлеріңізбен сервитутқа отырамыз ба, или выкуп жасаймыз	алынып тасталған ескерту
6	Жогалбаев А.А. Балтатарақ ауылының тұрғыны Бізде мал шаруашылығын дамытқымыз келеді. Қосымша шөпті сатып аламыз, Шөп алып бергенге келмейді, жылқы малын қорада	Манакбаева А, эколог жобаны әзірлеуші Егер шөп алып берсе қалай қарайсыздар, дополнительно жерді суару керек шығар, жобаның шешімдері бойынша топырақтың	алынып тасталған ескерту

	байлап ұстай алмайсыздар. Біз бүгін қазып кеттіңіздер сонда біз малға айтуымыз керек пе, тоса тұрыңдар шөп шыққанса	құнарлы қабаты шешіледі, арнайы қоймада сақталынады және барлау жұмыстарын аяқталғаннан кейін рекультивация кезінде қолданылатын болады	
7	Баймуринов Т.Б. Половинка ауылының тұрғыны. Сіздер бәрін дұрыс істеп жатырсыздар, бірақ даланың бәрін қараңыздар, қазып быт-шыты шыққан. Сіздер КХ шешіп алыңдар және бассейн инспекциясымен келісесіздер, түнде шығып қараңдаршы, маза жоқ күнімен түнімен қазып жатыр, бұлар басын тықса шығара алмайды	Манакбаева А, эколог жобаны әзірлеуші 102 нөміріне хабарласу керек. Компанияның тиісті лицензиясы бар, сондықтан оның заңнамаға сәйкес геологиялық барлау жұмыстарын жүргізуге құқығы бар. Компанияның лицензиялық аумағында басқа біреулер қазу жұмыстарын жүргізіп жатыр, сондықтан аумаққа күзет қою керек.	алынып тасталған ескерту

15. Қоғамдық тыңдауларға қатысушылардың жоба және қаралатындардың сапасы туралы пікірі (негіздемесімен), құжаттардың, тыңдалған баяндамалардың толықтығы және оларды түсінудің қолжетімділігі тұрғысынан, оларды жақсарту бойынша ұсынымдар келіп түскен жоқ, баяндама толық күйінде Манакбаева Айнурмен ұсынылды, Қоғамдық тыңдаулардың төрағасы – Рамазанов Ж.Н., Озерки ауылдық округінің әкімі.

(тегі, аты және әкесінің аты (бар болса), лауазымы, өкілдігінің атауы ұйымдар, пікірлер мен ұсыныстар)

16. Қоғамдық тыңдаулар хаттамасына шағымдану Қазақстан Республикасының Әкімшілік рәсімдік-процестік кодексіне сәйкес сот және сотқа дейінгі тәртіппен мүмкін болады.

17. Қоғамдық тыңдаулардың төрағасы: Рамазанов Жумагали Нуркасимович "Озерки а/о аппараты" ММ. әкім

(тегі, аты және әкесінің аты (бар болса), лауазымы, өкілі болып табылатын ұйымның атауы, қолы, күні) 16.09.26

18. Қоғамдық тыңдаулардың хатшысы: Шымырбаева Айгерим Нурзбековна "Озерки а/о аппараты" ММ. бас маман

(тегі, аты және әкесінің аты (бар болса), лауазымы, өкілі болып табылатын ұйымның атауы, қолы, күні) 16.09.26 г

1-қосымша

Приложение 3.1.
к Правилам проведения
общественных слушаний

Форма письма-запроса от инициатора общественных слушаний на проведение общественных слушаний в местные исполнительные органы административно-территориальных единиц (района, города)

исходящий номер: 26570410001, Дата: 04.08.2026

(регистрационные данные письма, исходящий номер, дата)

Информируем Вас о: Проведение оценки воздействия на окружающую среду (в том числе сопровождаемой оценкой трансграничных воздействий)

(наименование в соответствии с пунктом 12 настоящих Правил)

Будет осуществляться на следующей территории:

(территория воздействия, географические координаты участка)

Предоставляем перечень административно-территориальных единиц, на территорию которых может быть оказано воздействие, и на территории которых будут проведены общественные слушания: https://us06web.zoom.us/j/85463125700?pwd=NLKHIHbkv5YCyDDs7bz3WmKe0VJ3Ba.1, Идентификатор конференции: 854 6312 5700, Код доступа: 690406

Предмет общественных слушаний: Отчет о возможных воздействиях к проекту «ПЛАН РАЗВЕДКИ золотосодержащих руд на лицензионной площади 4161-EL от 27.02.2026 в области Абай»

(тема, название общественных слушаний, предмет общественных слушаний в обязательном случае должен содержать точное наименование, место осуществления, срок намечаемой деятельности и наименование инициатора намечаемой деятельности)

Просим согласовать нижеуказанные условия проведения общественных слушаний: область Абай, район Жанасемей, село Озерки ул. Садовая, д. 23, ГУ «Аппарат акима Озерского сельского округа района Жанасемей области Абай» Для жителей с. Балтатарак, с. Караколь будет организован автотранспорт, время отправления в 14:00 часов, 15.09.2026 15:0

(место, дата и время начала проведения общественных слушаний)

Место проведения общественных слушаний в населенном (-ых) пункте (-ах) обосновано их ближайшим расположением к территории намечаемой деятельности (км).

Объявление о проведении общественных слушаний на казахском и русском языках будет распространено следующими способами:
спектр или Антена, или Вести Семей, Семей таны ; Телеканал "Алтай" или ТВК-6

(наименование газеты, теле- и радиоканала, где будет размещено объявление)

в местах, разрешенных для размещения печатных объявлений

(расположение мест, специально предназначенных для размещения печатных объявлений (доски объявлений)

Просим также подтвердить наличие технической возможности организации видеоконференцсвязи в ходе проведения общественных слушаний.

В соответствии с Экологическим кодексом Республики Казахстан и Правилами проведения общественных слушаний, общественные слушания проводятся под председательством представителя местного исполнительного органа соответствующей административно-территориальной единицы (района, города). Местный исполнительный орган обеспечивает видео- и аудиозапись открытого собрания общественных слушаний. Электронный носитель с видео- и аудиозаписью всего хода открытого собрания общественных слушаний с начала регистрации до закрытия общественных слушаний и подведением итогов слушаний, подлежит приобщению (публикации) к протоколу общественных слушаний.

В соответствии с требованиями законодательства просим обеспечить регистрацию участников общественных слушаний и видео- и аудиозапись общественных слушаний.»
Товарищество с ограниченной ответственностью ""YK Freight & Forwarding Services"" (БИН: 220940022414), +7(775)-176-01-47, ykfreight@mail.ru, нет

Представитель: Манакбаева А.

Составитель отчета о возможных воздействиях : ИП Манакбаева

(фамилия, имя и отчество (при наличии), должность, наименование организации представителем которой является, подпись, контактные данные инициатора общественных слушаний).

Приложение 3.
к Правилам проведения
общественных слушаний

Форма письма-ответа инициатору общественных слушаний от местных исполнительных органов административно-территориальных единиц (района, города) на проведение общественных слушаний

исходящий номер: 26570410001, Дата: 06.08.2026

(регистрационные данные письма, исходящий номер, дата)

«В ответ на Ваше письмо (исх. №26570410001, от 04.08.2026 (дата)) о согласовании предлагаемых Вами условий проведения общественных слушаний, сообщаем следующее:

«Согласовываем проведение общественных слушаний по предмету Отчет о возможных воздействиях к проекту «ПЛАН РАЗВЕДКИ золотосодержащих руд на лицензионной площади 4161-EL от 27.02.2026 в области Абай», в предлагаемую Вами 15.09.2026 15:00, область Абай, район Жанасемей, село Озерки ул. Садовая, д. 23, ГУ «Аппарат акима Озерского сельского округа района Жанасемей области Абай» Для жителей с. Балтатарак, с. Караколь будет организован автотранспорт, время отправления в 14:00 часов(дату, место, время начала проведения общественных слушаний)»

(к причинам несогласования относятся: место проведения не относится к территории административно-территориальных единиц, на которую может быть оказано воздействие в результате осуществления намечаемой деятельности; дата и время проведения выпадает на выходные или праздничные дни, нерабочее время. "Поддерживаем, предложенные Вами способы распространения объявления о проведении общественных слушаний", или "Предлагаем дополнить (заменить) следующими способами, для более эффективного информирования общественности").

«Подтверждаем наличие технической возможности организации видеоконференцсвязи в ходе проведения общественных слушаний».

«Перечень заинтересованных государственных органов: 1. 2.»
Товарищество с ограниченной ответственностью ""YK Freight & Forwarding Services"" (БИН: 220940022414), +7(775)-176-01-47, ykfreight@mail.ru, нет
Представитель: Манакбаева А.

Составитель отчета о возможных воздействиях: ИП Манакбаева

(фамилия, имя и отчество (при наличии), должность, наименование организации представителем которой является, подпись, контактные данные инициатора общественных слушаний).

2-қосымша

Қоғамдық тыңдауларды
өткізу қағидаларына
4-қосымша
Форма/Нысан

Қоғамдық тыңдауларға қатысушыларды тіркеу парағы
«Абай облысындағы 2026 жылғы 27 ақпандағы № 4161-EL лицензиялық алаңда құрамында алтыны бар кендерді барлау жоспары» жобасы бойынша ЫҚТИМАЛ ӘСЕРЛЕР ТУРАЛЫ ЕСЕПКЕ ашық жиналыс нысанындағы қоғамдық тыңдаулар

Регистрационный лист участников общественных слушаний
на ОТЧЕТ О ВОЗМОЖНЫХ ВОЗДЕЙСТВИЯХ в форме открытого собрания к проекту «ПЛАН РАЗВЕДКИ золотосодержащих руд на лицензионной площади 4161-EL от 27.02.2026 в области Абай»

№ р/с № п/п	Қатысушының аты-жөні Фамилия, имя, отчество (при его наличии) участника	Қатысушы санаты (мүдделі жұртшылықтың, жұртшылықтың, мемлекеттік органның өкілі, Бастамашы) Категория участника (представитель заинтересованной общественности, общественности, государственного органа, Инициатора)	Байланыс телефон нөмірі Контактный номер телефона	Қатысу форматы (жеке немесе конференц-байланыс арқылы) Формат участия (очно или посредством конференцсвязи)	Қолы (ашық жиналыска қатысқан жағдайда) Подпись (в случае участия на открытом собрании)
1	Манаптаев А.Т.	жоғалы ҳірмеуші Өскемен қ.	87751760147.	жеке	[illegible]
2.	Гурмухамбетов Т.С.	Өскемен қ.	87779775500	жеке	Т. Гурмух
2	Мухаметжанов К.У	"	87025798062	вет в рог	[illegible]
4	Гайнутдинова Б.	Озерки а.	87776733962.	жеке	[illegible]
5	Жуманова Ж	с Озерки	87084020557		Ж. Жум
6	Сагимбаева Б	с Озерки	87071976223		[illegible]

7	Жунусов И.	Озерки	8747778509	жеке	[illegible]
8	Шамарбаева А. Н		87009611428	жеке	[illegible]
9	Бондаренко Н. Ю.	„Озерки"	87059819151	жеке	[illegible]
10	Мологбов А А	Балта Торак	87779973881	жеке	[illegible]
11	Мологбов А А	Балта Торак	87752807386	жеке	[illegible]
12	Баймуринов Ж. Б.	Половинки. к.х. Кайнар	87775437267	жеке	[illegible]
13	Чойпаева Г. М	Оскелен ц.	87052399483	жеке	[illegible]
14	Рамазанов Ж. Н.	жіл	87757998777		[illegible]

3 қосымша

Қоғамдық тыңдаулар өткізу туралы хабарландыруды орналастыру туралы фотоматериалдар

№1 ГАЗЕТА В СЕМЬЕ

spectr.com.kz

Присоединяйтесь к нам в соцсетях:

spectr_semey @gspectr @gspectr @g_spectr t.me/spectr_bot

СПЕКТР 6+

Телевидение - для всех, газета - для каждого!

Издается с января 1997г.

№31 (1542) 5 АВГУСТА 2026 ГОДА

В Астане представили креативный потенциал области Абай

1 августа в столице в рамках выставки-ярмарки «Тұңғыштар мекені – киелі Абай елі» был представлен креативный потенциал области Абай.

Мероприятие организовано в рамках республиканского проекта «Creative Aitaq». На одной площадке были представлены изделия народных мастеров, произведения изобразительного искусства, региональные бренды, а также проекты в сфере IT и искусственного интеллекта. В торжественной церемонии открытия приняли участие вице-министр культуры и информации Республики Казахстан Евгений Кочетов и заместитель акима области Абай Мейирлан Рахманов.

На выставке-ярмарке представлено 842 экспоната, из которых 772 изделия декоративно-прикладного искусства и 70 картин семейских художников. Самой дорогой работой стала картина одного из ведущих художников области Абай Виктора Шмидта «Спасибо и прости» стоимостью 2 560 000 тенге. Произведение посвящено вечным человеческим ценностям – умению благодарить, просить прощения и прощать, подчеркивая их значение для сохранения духовности и нравственности.

Посетителям также представлены изделия из войлока, тенгеметы, ковры, поскутные одеяла, национальная и современная одежда, детская одежда, головные уборы, украшения, сумки, художественные изделия из дерева и кожи, торсыки, кажги, национальные музыкальные инструменты, скульптуры, картины и сувениры.

По словам руководителя управления культуры, развития языков и архивного дела Жанкигита Омаркана, в проекте приняли участие лучшие мастера и ремесленники региона.

***«Наши талантливые ремесленники и мастера швейного дела не остались в стороне от этого проекта. В Астану приехали лучшие и самые креативные мастера области. Всего на выставке представлено более 800 изделий. Особый интерес у жителей и гостей столицы вызывают изделия из дерева, кожи и текстиля. Главная цель мероприятия – продемонстрировать потенциал мастеров области Абай. Кроме того, мы представили наши достижения в сфере искусственного интеллекта и анимации. Одной из самых популярных новинок стал первый проект, позволяющий с помощью искусственного интеллекта организовать айтыс с участием великого казахского поэта. Это одна из главных инноваций нашей экспозиции и результат большой работы»*, – отметил он.

В рамках выставки также были выставлены экспозиции музея Абая, библиотеки имени Абая и областного историко-краеведческого музея. Кроме того, посетителям предложили гастрономическую продукцию региона. Среди них – национальные сладости «Адал ас», 550 литров кумыса, произведенного крестьянским хозяйством из села Саржал Абайского района – обладателем Гран-при международного фестиваля BaiQymyz-2025, а также мороженое из скумалы, производимое компанией Qazice.

Креативная выставка-ярмарка «Тұңғыштар мекені – киелі Абай елі» прошла в течение двух дней в центре Qazaq Creative Hub в Астане.

Пресс-служба акима области Абай

ХАБАРЛАНДЫРУ

«YK Freight & Forwarding Services» ЖШС Қазақстан Республикасы Экологиялық кодексінің талаптарына сәйкес 2026 жылы 15 қыркүйекте ашық жиналыс нысанында қоғамдық тыңдаулар өткізілетіні туралы хабарлайды.

Мекенжайы: Абай облысы, Жаңасемей ауданы, Приречное ауылы, Гагарин көшесі, 1-үй (мәжіліс залы), келесі жобалар бойынша ықтимал әсерлер туралы есептер ұсынылады:

сағат 09:00-де – «Абай облысындағы 2026 жылғы 04.03. №4201-ЕL лицензиялық алаңында құрамында алтыны бар кендерді барлау жоспары»;

сағат 10:00-де – «Абай облысындағы 2026 жылғы 27.02. №4161-ЕL лицензиялық алаңында құрамында алтыны бар кендерді барлау жоспары»;

сағат 11:00-де – «Абай облысындағы 2026 жылғы 27.02. №4160-ЕL лицензиялық алаңында құрамында алтыны бар кендерді барлау жоспары».

Күтпеде ауылының тұрғындары үшін автокөлік ұйымдастырылады, жиналту уақыты – сағат 08:00.

2026 жылғы 15 қыркүйекте сағат 15:00-де Абай облысы, Жаңасемей ауданы, Озерки ауылы, Садовая көшесі, 23-үй, «Абай облысы Жаңасемей ауданы Озерский ауылдық округі әкімшілік аппараты» ММ мекенжайында «Абай облысындағы 2026 жылғы 27.02. №4161-ЕL лицензиялық алаңында құрамында алтыны бар кендерді барлау жоспары» жобасы бойынша ықтимал әсерлер туралы есепке қоғамдық тыңдаулар өтеді. Баллтарақ және Қаражал ауылдарының тұрғындары үшін автокөлік ұйымдастырылады, жиналту уақыты – сағат 14:00.

2026 жылғы 16 қыркүйекте сағат 10:00-де Абай облысы, Жаңасемей ауданы, Чекоман ауылы, әкімдік ғимараты (мәжіліс залы) мекенжайында «Абай облысындағы 2026 жылғы 27.02. №4160-ЕL лицензиялық алаңында құрамында алтыны бар кендерді барлау жоспары» жобасы бойынша ықтимал әсерлер туралы есепке қоғамдық тыңдаулар өтеді. Достық ауылының тұрғындары үшін автокөлік ұйымдастырылады, жиналту уақыты – сағат 09:00.

Төтенше жағдай және (немесе) шектеу шаралары, оның ішінде карантин енгізілген жағдайда, сондай-ақ алаңметтік, табиғи және техногендік сипаттағы төтенше жағдайлар кезінде қоғамдық тыңдаулар онлайн режимде өткізіледі.

Өткізілетін қоғамдық тыңдаулардың бейнеөзі сілтемесі:
Zoom конференциясына қосылу
https://us06web.zoom.us/j/85463125700?pwd=NLKHHbkv5YCyDDs7bz3WmKe0Vj3Bu.1
Конференция идентификаторы: 854 6312 5700
Кіру коды: 690400

Өсер ету аумағы: Абай облысы, Жаңасемей ауданы, Приречный ауылы, Чекоман ауылы, Достық ауылы, Баллтарақ ауылы, Күтпеде ауылы, Озерки ауылы, Қаражал ауылы.

Жобалық құжаттаманы әзірлеуші: «Манакбаева» ЖК (ЖСН 860119401065), ШҚО, Өскемен қаласы, «Металлург-8», 372-үй, тел.: 87751760147, e-mail: ainurkizatova@mail.ru.

Бастамашы: «YK Freight & Forwarding Services» ЖШС, БСН: 220940022414, Қазақстан Республикасы, Алматы қаласы, Наурызбай ауданы, Шұғыла шағынауданы, Сәкен Жүнісов көшесі, 8-үй, 55-пәтер. E-mail: ykfreight@mail.ru, тел.: +7 771 129 7815.

Жоба бойынша құжаттама https://ndbecology.gov.kz/ сайтында және Абай облысы бойынша Табиғи ресурстар және табиғат пайдалануды реттеу басқармасы ММ-нің https://www.gov.kz/memleket/entities/abay-tabigat сайтында орналастырылған.

Ескертулер мен ұсыныстар қоғамдық тыңдаулар өткізілетін күнге дейін 3 жұмыс күнінен кешіктірілмей https://ndbecology.gov.kz ақпараттық жүйесінің сайтында, сондай-ақ uprirp.abay@akimatabai.gov.kz электрондық поштасы арқылы және Семей қаласы, Тұрпыханов көшесі, 30 мекенжайы бойынша қабылданады.

Жоспарланып отырған қызмет, қоғамдық тыңдаулар өткізу туралы қосымша ақпарат, сондай-ақ жоспарланып отырған қызметке қатысты құжаттардың көшірмелерін ainurkizatova@mail.ru электрондық поштасы арқылы және 87751760147 телефон нөмірі бойынша сұратуға болады.

Қоғамдық тыңдаулар өткізу қалидаларына сәйкес, қоғамдық тыңдауларға қатысушылардың шешімі бойынша ашық жиналысты өткізу мерзімі қатарынан бес жұмыс күніне дейін ұзартылады.

ОБЪЯВЛЕНИЕ

ТОО «YK Freight & Forwarding Services», в соответствии с требованиями Экологического кодекса Республики Казахстан, сообщает, что

15 сентября 2026 года состоятся общественные слушания в форме открытого собрания.

По адресу: область Абай, район Жанасемей, с. Приречное, ул. Гагарина, д. 1 (актовый зал), будут представлены отчеты о возможных воздействиях к следующим проектам:

- в 09:00 — «ПЛАН РАЗВЕДКИ золотосодержащих руд на лицензионной площади 4201-EL от 04.03.2026 в области Абай»;
- в 10:00 — «ПЛАН РАЗВЕДКИ золотосодержащих руд на лицензионной площади 4161-EL от 27.02.2026 в области Абай»;
- в 11:00 — «ПЛАН РАЗВЕДКИ золотосодержащих руд на лицензионной площади 4160-EL от 27.02.2026 в области Абай».

Для жителей с. Кутпеде будет организован автотранспорт, время отправления в 08:00 часов.

15 сентября 2026 года в 15:00 по адресу: область Абай, район Жанасемей, село Озерки ул. Садовая, д. 23, ГУ «Аппарат акима Озерского сельского округа района Жанасемей области Абай» состоятся общественные слушания по отчету о возможных воздействиях к проекту «ПЛАН РАЗВЕДКИ золотосодержащих руд на лицензионной площади 4161-EL от 27.02.2026 в области Абай». Для жителей с. Баллтарак, с. Каракоэл будет организован автотранспорт, время отправления в 14:00 часов.

16 сентября 2026 года в 10:00 по адресу: область Абай, район Жанасемей с. Чекоман, здание акимата (актовый зал) состоятся общественные слушания по отчету о возможных воздействиях к проекту «ПЛАН РАЗВЕДКИ золотосодержащих руд на лицензионной площади 4160-EL от 27.02.2026 в области Абай». Для жителей с. Достык будет организован автотранспорт, время отправления в 09:00 часов.

В случае введения чрезвычайного положения и (или) ограничительных мероприятий, в том числе карантина, чрезвычайных ситуаций социального, природного и техногенного характера, общественные слушания проводятся в онлайн-режиме. Активная ссылка проведения общественных слушаний:

Присоединиться к конференции Zoom
https://us06web.zoom.us/j/85463125700?pwd=NLKHHbkv5YCyDDs7bz3WmKe0Vj3Bu.1
Идентификатор конференции: 854 6312 5700 Код доступа: 690400

Территория воздействия: область Абай, район Жанасемей, с. Приречный, с. Чекоман, с. Достык, с. Баллтарак, с. Кутпебе, с. Озерки, с. Каракоэл.

Разработчик проектной документации: ИП «Манакбаева» (860119401065), ВКО, г. Усть-Каменогорск, «Металлург-8», дом 372 тел. 87751760147, e-mail: ainurkizatova@mail.ru.

Инициатор: ТОО «YK Freight & Forwarding Services», БИН 220940022414, РК, город Алматы, Наурызбайский район, микрорайон Шугыла, улица Сакена Жунисова, дом 8, квартира 55. Email: ykfreight@mail.ru тел.: +7 771 129 7815

Документация по проекту размещена на сайте https://ndbecology.gov.kz/ и на сайте МИО ГУ «Управление природных ресурсов и регулирования природопользования по области Абай» https://www.gov.kz/memleket/entities/abay-tabigat

Замечания/предложения принимаются не позднее 3-х рабочих дней до даты общественных слушаний на сайте Информационной системы https://ndbecology.gov.kz, а также по электронному адресу: uprirp.abay@akimatabai.gov.kz и по адресу: город Семей, ул.Турпыханова, 30. Дополнительную информацию о намечаемой деятельности, проведении общественных слушаний, а также запросить копии документов, относящиеся к намечаемой деятельности можно по адресам: электронная почта ainurkizatova@mail.ru и по номеру телефона: 87751760147.

Согласно Правилам проведения общественных слушаний срок проведения открытого собрания продлевается до пяти последовательных рабочих дней по решению участников общественных слушаний.

Координаты угловых точек/ Бұрыштық нүктелердің координаттары

Лицензия 4160-EL
50°17'0.00»С 79°51'0.00»В, 50°17'0.00»С 79°15'0.00»В, 50°16'0.00»С 79°15'0.00»В
50°16'0.00»С 79°54'0.00»В, 50°15'0.00»С 79°54'0.00»В, 50°15'0.00»С 79°55'0.00»В
50°14'0.00»С 79°55'0.00»В, 50°14'0.00»С 79°53'0.00»В, 50°15'0.00»С 79°53'0.00»В
50°15'0.00»С 79°51'0.00»В

Лицензия 4161-EL
50°14'0.00»С 79°57'0.00»В, 50°07'0.00»С 80°10'0.00»В, 50°10'0.00»С 79°57'0.00»В
50°14'0.00»С 80°01'0.00»В, 50°07'0.00»С 80°11'0.00»В, 50°10'0.00»С 79°56'0.00»В
50°13'0.00»С 80°01'0.00»В, 50°08'0.00»С 80°11'0.00»В, 50°11'0.00»С 79°56'0.00»В
50°13'0.00»С 80°02'0.00»В, 50°08'0.00»С 80°15'0.00»В, 50°11'0.00»С 79°58'0.00»В
50°14'0.00»С 80°02'0.00»В, 50°06'0.00»С 80°15'0.00»В, 50°10'0.00»С 79°58'0.00»В
50°14'0.00»С 80°04'0.00»В, 50°06'0.00»С 80°18'0.00»В, 50°10'0.00»С 80°00'0.00»В
50°11'0.00»С 80°04'0.00»В, 50°07'0.00»С 80°08'0.00»В, 50°09'0.00»С 80°00'0.00»В
50°11'0.00»С 80°05'0.00»В, 50°07'0.00»С 80°04'0.00»В, 50°09'0.00»С 80°04'0.00»В
50°08'0.00»С 80°05'0.00»В, 50°08'0.00»С 80°04'0.00»В, 50°10'0.00»С 80°04'0.00»В
50°08'0.00»С 80°07'0.00»В, 50°08'0.00»С 80°02'0.00»В, 50°10'0.00»С 80°03'0.00»В
50°10'0.00»С 80°07'0.00»В, 50°07'0.00»С 80°02'0.00»В, 50°10'0.00»С 80°03'0.00»В
50°10'0.00»С 80°08'0.00»В, 50°07'0.00»С 80°01'0.00»В, 50°12'0.00»С 80°01'0.00»В
50°09'0.00»С 80°08'0.00»В, 50°08'0.00»С 80°01'0.00»В, 50°11'0.00»С 80°01'0.00»В
50°09'0.00»С 80°09'0.00»В, 50°08'0.00»С 79°58'0.00»В, 50°11'0.00»С 80°00'0.00»В
50°08'0.00»С 80°09'0.00»В, 50°09'0.00»С 79°58'0.00»В, 50°13'0.00»С 80°00'0.00»В
50°08'0.00»С, 80°10'0.00»В, 50°09'0.00»С, 79°57'0.00»В, 50°13'0.00»С, 79°57'0.00»В

Лицензия 4201-EL
50°12'0.00»С 79°54'0.00»В, 50°12'0.00»С 79°50'0.00»В, 50°11'0.00»С 79°58'0.00»В, 50°11'0.00»С 79°54'0.00»В

КУПОНЫ СПЕКТР В ИНТЕРНЕТЕ SPECTR.com.kz

НЕДВИЖИМОСТЬ

■ Продам квартиру в деревянном доме 40 м2 земля две сотки ул Кульжановых. тел. 8-705 417 42 33

■ Продам 2-комнатную квартиру, район «Океана» 15 мкр. дом 18, 8 707 618 97 67

■ Продам 1-комнатную благоустроенную квартиру, теплая, ухоженная, с хорошей мебелью, район Дальней, магазин «Дина», рядом поликлиника, пластиковые поджия, окна, 1 этаж. 51-57-54, 8 777 749 04 93

■ Продам 2-комнатную квартиру, 2 этаж, район Бизнес-колледжа, торговое оборудование из детского отдела, электродрифткар. 8 777 371 11 04

■ Продам 2-комнатную квартиру (хрущёвка), 40кв/м. В центре города. 8 778 929 19 14

■ Продам 3-комнатную квартиру, 2 этаж, не угловая, теплая, проспект Шакарима, 38. 8 705 203 77 70

■ Продам квартиру, ул. Кульжановых, 81, квартира №2. 8 705 417 42 33

■ Продам дом, участок 5 соток. 8 775 538 64 58.

■ Продам 2-комнатную квартиру, 3/5, теплая, Новостройка. 8 777 857 60 17

■ Продам дом 64 м2 с участком 10 соток или обмен на квартиру. 8 771 485 55 79, 8 747 522 96 07 , 38-09-27

■ Продам дом, 3 комнаты, пос. Восход «Таймас», автобусы №35,52,20,56, рядом школа №34, аптека, поликлиника. 8 707 238-95-40

■ Продам дачу на массиве Бобровка, остановка «4 дачи первых». В районе Ленькова озера. Машину стиральную в рабочем состоянии – 20 000 тенге. 8 708 686 65 85, 42-00-44

■ Продам дачу, Восточный, дом в 2 этажа 100 м2, водяное отопление, зимний вариант, гараж на 2 машины, погреб, углярка, яблоня, слива, смородина, малина, клубника, за 15 000 000 тенге. 8 771 838 52 43.

ПРОДАМ РАЗНОЕ

■ Срочно и торг мониторы кинескопные, кинокамера Аврора-219 для киносъемок 8 мм кинопленок, объективы для проекторов. 30-81-37

■ Лекарственный цветок алоэ, телевизор «Гольдстар», диаметр 51 см, 2 керосиновых фонаря ветроустойчивых, газовые редукторы, спираль для электроплит. 8 705 911 71 89, 38-04-70

■ Все срочно и торг. Бинокутяр налобный в упаковке, мультиметр DT 9205 в упаковке, электронно-измерительные приборы стрелочные. 30-81-37

■ Все срочно и торг. Мониторы ПК, кинескопные, кинокамера «Аврора 219» для киносъёмок, 8 мм киноплёнка. Ресивер CHANGHONG с пультом. 30-81-37

■ Продам кухонный гарнитур - 48 000 тенге в хорошем состоянии, банки разные с крышками - от 100 тенге, 2 кресла в отличном состоянии по 10 000 тенге, стол деревянный, до 3 метров раздвигается – 15 000 тенге. 77-36-47, 8 771 548 71 15.

■ Кресло инвалидное новое 30 000тг. Плита газовая 4 конфорочная отличная производство Турция. Мотор дачный бензиновый со шлангами, советские 20 метров. Факс в отличном состоянии. Цены договорные. Торг. Тел: 8 775 164 49 51

■ Продам российскую надувную 2-местную лодку «Шкипер» в отличном состоянии, палатку 2-местную(автомат). Отдам капроприемник «Конопласт». 64-45-41, 8 705 904 81 64

■ Вязальный аппарат «Чернянка», верток на краник самовара, сейф из нержавейки, высота 40 см, глубина и ширина 25 см, электропрялки. 8 705 911 71 89, 38-04-70

■ Продам рамы сетки на окна-130,5*47,5 , 132,5* 53,5 - 2 шт. Алоэ «детки» 2,5 года- по 1 000 тенге, подтяжки, муж., германия – 2 000 тенге, эмалированная посуда, разная. 8 777 271 50 21.

■ Витринный холодильник в хорошем состоянии - 60 000 тнг, торг. 8 707 126 37 53.

■ Продам холодильник, Белоруссия, 4-конфорочная электроплита, все в отличном состоянии. 54-16-33, 8 705 305 70 09.

■ 10 000 тысяч книг всех жанров, полки под книги (пр-во Чехия), тумбочки, 1 млн тенге. Электрический котёл новый, 25 000 тнг. Массажная кушетка (Южная Корея), 200 000 тнг, кострыли металлические новые, 5000 тнг. 8 771 538 52 43

■ Продам золотой ус. – 2 500 тенге, герань – 1 500 тенге, мята – 1 000 тенге, алоэ вера – 3 000 тенге, горка «Беларусь» - 60 000 тенге, тумба-комод – 15 000 тенге. 77-36-47, 8 771 548 71 15.

■ Антенна домашняя, новая, телевизор большой, работает, двери, стекла, телефон Panasonic, часы. 8 701 583 09 54

■ Продам стиральную машину, холодильник, стол ученический, ковры, шторы и многое другое. 8 705 779 72 02.

КУПЛЮ

■ Куплю кислородные баллоны - 5 000 тенге, пропан 50 л - 800 тенге, 27 л - 400 тенге, электроды 3,4. 8 701 183 41 48

КУПОН НА ПУБЛИКАЦИЮ БЕСПЛАТНОГО ОБЪЯВЛЕНИЯ

Если ваше объявление не вышло: не указан номер телефона или адрес, либо неразборчив текст. Текст рекламного характера не публикуется!

СПЕКТР №31

КУПЛЮ + МЕНЯЮ + ПРОДАМ (нужное подчеркнуть)

Фамилия, адрес, телефон (для редакции)

Наш адрес (ящик в почтовом «СПЕКТРА»):

ул. Шугаева, 30, 1 этаж
Т/Д «МАЯК»
Рынок «МЕРЕКЕ», 343 квартал
Рынок «МЕРЕКЕ», Новостройка
Рынок «АРКА», Центральная
Магазин «НАУРЫЗ», п. ЮНОСТЬ

Редакция за содержание объявления ответственность не несет!

КУПОНЫ публикуются в ближайших номерах газеты. Действительны только купоны за два предыдущих номера!

Байуаков ТВК-6» ЖШС
Қазақстан Республикасы,
180000, Абай облысы
Семей қ.
Шугаев к-сі,30

ТВК6

ТОО «Байуаков ТВК-6»
Республика Казахстан,
180000, Область Абай
г. Семей
ул.Шугаева,30

ЭФИРНАЯ СПРАВКА

г. Семей **«05» августа 2026 г.**

Заказчик: ТОО «YK Freight &Forwarding Services»

Исполнитель: ТОО «Байуаков ТВК-6»
Устав от 11.08.2021 БИН 910440000063
Государственная лицензия АМК № 000284 от 22 ноября 2006 г.

Подтверждается трансляция в эфире телеканала «ТВК-6» объявления в рубрике «Бизнес-блокнот» (каз., рус.яз.)

Хабарландыру

«YK Freight & Forwarding Services» ЖШС Қазақстан Республикасы Экологиялық кодексінің талаптарына сәйкес 2026 жылғы 15 қыркүйекте ашық жиналыс нысанында қоғамдық тыңдаулар өткізілетіні туралы хабарлайды.

Мекенжайы: Абай облысы, Жаңасемей ауданы, Приречное ауылы, Гагарин көшесі, 1-үй (мәжіліс залы), келесі жобалар бойынша ықтимал әсерлер туралы есептер ұсынылады:

сағат 09:00-де – «Абай облысындағы 2026 жылғы 04.03. №4201-EL лицензиялық алаңында құрамында алтыны бар кендерді барлау жоспары»;

сағат 10:00-де – «Абай облысындағы 2026 жылғы 27.02. №4161-EL лицензиялық алаңында құрамында алтыны бар кендерді барлау жоспары»;

сағат 11:00-де – «Абай облысындағы 2026 жылғы 27.02. №4160-EL лицензиялық алаңында құрамында алтыны бар кендерді барлау жоспары».

Күлтөбе ауылының тұрғындары үшін автокөлік ұйымдастырылады, жөнелту уақыты – сағат 08:00.

2026 жылғы 15 қыркүйекте сағат 15:00-де Абай облысы, Жаңасемей ауданы, Озерки ауылы, Садовая көшесі, 23-үй, «Абай облысы Жаңасемей ауданы Озерский ауылдық округі әкімінің аппараты» ММ мекенжайында «Абай облысындағы 2026 жылғы 27.02. №4161-EL лицензиялық алаңында құрамында алтыны бар кендерді барлау жоспары» жобасы бойынша ықтимал әсерлер туралы есепке қоғамдық тыңдаулар өтеді. Балтатарақ және Қаракөл ауылдарының тұрғындары үшін автокөлік ұйымдастырылады, жөнелту уақыты – сағат 14:00.

2026 жылғы 16 қыркүйекте сағат 10:00-де Абай облысы, Жаңасемей ауданы, Чекоман ауылы, әкімдік ғимараты (мәжіліс залы) мекенжайында «Абай облысындағы 2026 жылғы 27.02. №4160-EL лицензиялық алаңында құрамында алтыны бар кендерді барлау жоспары» жобасы бойынша ықтимал әсерлер туралы есепке қоғамдық тыңдаулар өтеді. Достық ауылының тұрғындары үшін автокөлік ұйымдастырылады, жөнелту уақыты – сағат 09:00.

Төтенше жағдай және (немесе) шектеу шаралары, оның ішінде карантин енгізілген жағдайда, сондай-ақ әлеуметтік, табиғи және техногендік сипаттағы төтенше жағдайлар кезінде қоғамдық тыңдаулар онлайн режимде өткізіледі.

Өткізілетін қоғамдық тыңдаулардың белсенді сілтемесі:

Zoom конференциясына косылу
https://us06web.zoom.us/j/85463125700?pwd=NLKHHbkv5YCyDDs7bz3WmKe0Vj3Bu.1

Конференция идентификаторы: **854 6312 5700**
Кіру коды: **690400**

Әсер ету аумағы: Абай облысы, Жаңасемей ауданы, Приречный ауылы, Чекоман ауылы, тық ауылы, Балтатарақ ауылы, Күлтөбе ауылы, Озерки ауылы, Қаракөл ауылы.

Жобалық құжаттаманы әзірлеуші: «Манакбаева» ЖК (ЖСН 860119401065), ШҚО, Өскемен асы, «Металлург-6», 372-үй, тел.: 87751760147, e-mail: ainurkizatova@mail.ru.

Бастамашы: «YK Freight & Forwarding Services» ЖШС, БСН: 220940022414, Қазақстан публикасы, Алматы қаласы, Наурызбай ауданы, Шұғыла шағынауданы, Сәкен Жүнісов көшесі, й, 55-пәтер. E-mail: ykfreight@mail.ru, тел.: +7 771 129 7815.

Жоба бойынша құжаттама https://ndbecology.gov.kz/ сайтында және Абай облысы бойынша ғиғи ресурстар және табиғат пайдалануды реттеу басқармасы ММ-нің ps://www.gov.kz/memleket/entities/abay-tabigat сайтында орналастырылған.

Ескертулер мен ұсыныстар қоғамдық тыңдаулар өткізілетін күнге дейін 3 жұмыс күнінен шіктірілмей https://ndbecology.gov.kz ақпараттық жүйесінің сайтында, сондай-ақ rirp.abay@akimatabai.gov.kz электрондық поштасы арқылы және Семей қаласы, Тұрлыханов шесі, 30 мекенжайы бойынша қабылданады.

Жоспарланып отырған қызмет, қоғамдық тыңдауларды өткізу туралы қосымша ақпаратты, ндай-ақ жоспарланып отырған қызметке қатысты құжаттардың көшірмелерін nurkizatova@mail.ru электрондық поштасы арқылы және 87751760147 телефон нөмірі бойынша ратуға болады.

Қоғамдық тыңдауларды өткізу қағидаларына сәйкес, қоғамдық тыңдауларға атысушылардың шешімі бойынша ашық жиналысты өткізу мерзімі қатарынан бес жұмыс күніне ейін ұзартылады.

Объявление

ТОО «YK Freight & Forwarding Services», в соответствии с требованиями Экологического кодекса Республики Казахстан, сообщает, что

15 сентября 2026 года состоятся общественные слушания в форме открытого собрания:

По адресу: область Абай, район Жаңасемей, с. Приречное, ул. Гагарина, д. 1 (актовый зал), будут представлены отчеты о возможных воздействиях к следующим проектам:

- в 09:00 — «ПЛАН РАЗВЕДКИ золотосодержащих руд на лицензионной площади 4201-EL от 04.03.2026 в области Абай»;
- в 10:00 — «ПЛАН РАЗВЕДКИ золотосодержащих руд на лицензионной площади 4161-EL от 27.02.2026 в области Абай»;
- в 11:00 — «ПЛАН РАЗВЕДКИ золотосодержащих руд на лицензионной площади 4160-EL от 27.02.2026 в области Абай».

Для жителей с. Культобе будет организован автотранспорт время отправления в 08:00 часов

15 сентября 2026 года в 15:00 по адресу: область Абай, район Жаңасемей, село Озерки ул. Садовая, д. 23, ГУ «Аппарат акима Озерского сельского округа района Жаңасемей области Абай» состоятся общественные слушания по отчету о возможных воздействиях к проекту «ПЛАН РАЗВЕДКИ золотосодержащих руд на лицензионной площади 4161-EL от 27.02.2026 в области Абай». Для жителей с. Балтатарак, с. Караколь будет организован автотранспорт, время отправления в 14:00 часов.

16 сентября 2026 года в 10:00 по адресу: область Абай, район Жаңасемей с. Чекоман, здание акимата (актовый зал) состоятся общественные слушания по отчету о возможных воздействиях к проекту «ПЛАН РАЗВЕДКИ золотосодержащих руд на лицензионной площади 4160-EL от 27.02.2026 в области Абай». Для жителей с. Достык будет организован автотранспорт, время отправления в 09:00 часов.

В случае введения чрезвычайного положения и (или) ограничительных мероприятий, в том числе карантина, чрезвычайных ситуаций социального, природного и техногенного характера, общественные слушания проводятся в онлайн-режиме. Активная ссылка проводимых общественных слушаний:

Присоединиться к конференции Zoom

https://us06web.zoom.us/j/85463125700?pwd=NLKHIHbky5YCyDDs7bz3WmKe0Vj3Bu.1,

Идентификатор конференции: 854 6312 5700, Код доступа: 690400

Территория воздействия: область Абай, район Жанасемей, с. Приречный, с. Чекоман, с. Достык, с. Балтатарак, с. Култобе, с. Озерки, с. Караколь.

Разработчик проектной документации: ИП «Манакбаева» (860119401065), ВКО, г. Усть-Каменогорск, «Металлург-6», дом 372 тел.: 87751760147, e-mail: ainurkizatova@mail.ru.

Инициатор: ТОО «YK Freight & Forwarding Services», БИН: 220940022414, РК. город Алматы, Наурызбайский район, микрорайон Шугыла, улица Сакена Жунисова, дом 8, квартира 55. Email:: ykfreight@mail.ru тел.: +7 771 129 7815

Документация по проекту размещена на сайте https://ndbecology.gov.kz/ и на сайте МИО ГУ «Управление природных ресурсов и регулирования природопользования по области Абай» https://www.gov.kz/memleket/entities/abay-tabigat

Замечания/предложения принимаются не позднее 3-х рабочих дней до даты общественных слушаний на сайте Информационной системы https://ndbecology.gov.kz, а также по электронному адресу: uprirp.abay@akimatabai.gov.kz и по адресу город Семей, ул.Турлыханова, 30. Дополнительную информацию о намечаемой деятельности, проведении общественных слушаний, а также запросить копии документов, относящихся к намечаемой деятельности можно по адресам: электронная почта ainurkizatova@mail.ru и по номеру телефона: 87751760147,

Согласно Правилам проведения общественных слушаний срок проведения открытого собрания продлевается до пяти последовательных рабочих дней по решению участников общественных слушаний.

Координаты угловых точек/ Бұрыштық нүктелердің координаттары

Лицензия 4160-EL

50°17'0.00"С 79°51'0.00"В, 50°17'0.00"С 79°53'0.00"В. 50°16'0.00"С 79°53'0.00"В
50°16'0.00"С 79°54'0.00"В.. 50°15'0.00"С 79°54'0.00"В,. 50°15'0.00"С 79°55'0.00"В
50°14'0.00"С 79°55'0.00"В, . 50°14'0.00"С 79°53'0.00"В, 50°15'0.00"С 79°53'0.00"В
50°15'0.00"С 79°51'0.00"В

Лицензия 4161-EL

50°14'0.00"С	79°57'0.00"В	50°07'0.00"С	80°10'0.00"В	50°10'0.00"С	79°57'0.00"В
50°14'0.00"С	80°01'0.00"В	50°07'0.00"С	80°11'0.00"В	50°10'0.00"С	79°56'0.00"В
50°13'0.00"С	80°01'0.00"В	50°09'0.00"С	80°11'0.00"В	50°11'0.00"С	79°56'0.00"В
50°13'0.00"С	80°02'0.00"В	50°09'0.00"С	80°15'0.00"В	50°11'0.00"С	79°59'0.00"В
50°14'0.00"С	80°02'0.00"В	50°06'0.00"С	80°15'0.00"В	50°10'0.00"С	79°59'0.00"В
50°14'0.00"С	80°04'0.00"В	50°06'0.00"С	80°08'0.00"В	50°10'0.00"С	80°00'0.00"В
50°11'0.00"С	80°04'0.00"В	50°07'0.00"С	80°08'0.00"В	50°09'0.00"С	80°00'0.00"В
50°11'0.00"С	80°05'0.00"В	50°07'0.00"С	80°04'0.00"В	50°09'0.00"С	80°04'0.00"В
50°08'0.00"С	80°05'0.00"В	50°08'0.00"С	80°04'0.00"В	50°10'0.00"С	80°04'0.00"В
50°08'0.00"С	80°07'0.00"В	50°08'0.00"С	80°02'0.00"В	50°10'0.00"С	80°03'0.00"В
50°10'0.00"С	80°07'0.00"В	50°07'0.00"С	80°02'0.00"В	50°10'0.00"С	80°03'0.00"В
50°10'0.00"С	80°08'0.00"В	50°07'0.00"С	80°01'0.00"В	50°12'0.00"С	80°01'0.00"В
50°09'0.00"С	80°08'0.00"В	50°08'0.00"С	80°01'0.00"В	50°11'0.00"С	80°01'0.00"В
50°09'0.00"С	80°09'0.00"В	50°08'0.00"С	79°59'0.00"В	50°11'0.00"С	80°00'0.00"В
50°08'0.00"С	80°09'0.00"В	50°09'0.00"С	79°59'0.00"В	50°13'0.00"С	80°00'0.00"В
50°08'0.00"С	80°10'0.00"В	50°09'0.00"С	79°57'0.00"В	50°13'0.00"С	79°57'0.00"В

Лицензия 4201-EL

50°12'0.00"С 79°54'0.00"В, 50°12'0.00"С 79°56'0.00"В, 50°11'0.00"С 79°56'0.00"В, 50°11'0.00"С 79°54'0.00"В

***Регион вещания*: Область Абай, г. Семей**
***Дата выхода*: 5-6 августа 2026 г.**

Заказчик качеством выполненных работ (оказанных услуг) удовлетворён и никаких претензий к Исполнителю не имеет

Исполнитель (рекламный отдел)

«БАЙУАКОВ ТВК»

12.08.2026
15:37

АҚПАРАТ - ИНФОРМАЦИЯ
12.08.20
15:37

Хабарландыру

«YK Freight & Forwarding Services» ЖШС Қазақстан Республикасы Экологиялық кодексінің талаптарына сәйкес 2026 жылғы 15 қыркүйекте ашық жиналыс нысанында қоғамдық тыңдаулар өткізілетіні туралы хабарлайды.

Мекенжайы: Абай облысы, Жаңасемей ауданы, Приречное ауылы, Гагарин көшесі, 1-үй (мәжіліс залы), келесі жобалар бойынша шешімді әсерлер туралы есептер ұсынылады:

сағат 09:00-де – «Абай облысындағы 2026 жылғы 04.03. №4201-EL лицензиялық алаңында құрмаңда алтыны бар кендерді барлау жоспары»;

сағат 10:00-де – «Абай облысындағы 2026 жылғы 27.02. №4161-EL лицензиялық алаңында құрмаңда алтыны бар кендерді барлау жоспары»;

сағат 11:00-де – «Абай облысындағы 2026 жылғы 27.02. №4160-EL лицензиялық алаңында құрмаңда алтыны бар кендерді барлау жоспары».

Күлтөбе ауылының тұрғындары үшін автокөлік ұйымдастырылады, жиналу уақыты – сағат 08:00.

2026 жылғы 15 қыркүйекте сағат 15:00-де Абай облысы, Жаңасемей ауданы, Озерки ауылы, Садовая көшесі, 23-үй, «Абай облысы Жаңасемей ауданы Озерский ауылдық округі әкімінің аппараты» ММ мекенжайында «Абай облысындағы 2026 жылғы 27.02. №4161-EL лицензиялық алаңында құрмаңда алтыны бар кендерді барлау жоспары» жобасы бойынша шешімді әсерлер туралы есепке қоғамдық тыңдаулар өтеді. Балтатарак және Қарақол ауылдарының тұрғындары үшін автокөлік ұйымдастырылады, жиналу уақыты – сағат 14:00.

2026 жылғы 16 қыркүйекте сағат 10:00-де Абай облысы, Жаңасемей ауданы, Чекман ауылы, әкімдік ғимараты (мәжіліс залы) мекенжайында «Абай облысындағы 2026 жылғы 27.02. №4160-EL лицензиялық алаңында құрмаңда алтыны бар кендерді барлау жоспары» жобасы бойынша шешімді әсерлер туралы есепке қоғамдық тыңдаулар өтеді. Достық ауылының тұрғындары үшін автокөлік ұйымдастырылады, жиналу уақыты – сағат 09:00.

Тегін жазбаша жазбаша (немесе) шешім шарттары, оның ішінде қоршаған ортаға әсерлерін жоюдың, сондай-ақ әлеуметтік, табиғи және техногендік сипаттағы тиісті жағдайлар кезінде қоғамдық тыңдаулар онлайн режимде өткізіледі.

Өткізілетін қоғамдық тыңдаулардың бейнеші сілтемесі:

Zoom	конференциясына			қосылу
https://us06web.zoom.us/j/85461125700?pwd=NLKHHNk5YCyDDs7bz3WmKe0Vj3Bu.1				
Конференция идентификаторы:		854	6312	5700

Кіру коды: **690400**

Өсер ету аумағы: Абай облысы, Жаңасемей ауданы, Приречный ауылы, Чекман ауылы, Достық ауылы, Балтатарак ауылы, Күлтөбе ауылы, Озерки ауылы, Қарақол ауылы.

Жобаның құжаттамасы жайлы: «Мағжабаева» ЖК (ЖСН 860119401065), ШҚО, Өскемен қаласы, «Металлург-6», 372-үй, тел.: 87751760147, e-mail: ainurkizabova@mail.ru.

Бастамашы: «YK Freight & Forwarding Services» ЖШС, БСН: 220940022414, Қазақстан Республикасы, Алматы қаласы, Наурызбай ауданы, Шұғыла шағынауданы, Сәкен Жүнісов көшесі, 8-үй, 55-кеңсе. E-mail: ykfreight@mail.ru, тел.: +7 771 129 7815.

Жоба бойынша құжаттама https://ndbecology.gov.kz/ сайтында және Абай облысы бойынша Табиғи ресурстар және табиғат пайдалануды реттеу басқармасы ММ-нің https://www.gov.kz/memleket/entities/abay-tabigat сайтында орналастырылған.

Белгілер мен ұсыныстар қоғамдық тыңдаулар өткізілетін күнге дейін 3 жұмыс күнінен кешіктірілмей https://ndbecology.gov.kz ақпараттық жүйесінің сайтында, сондай-ақ aptep.abay@akimatabai.gov.kz электрондық поштасы арқылы және Семей қаласы, Тұрғысынов көшесі, 30 мекенжайы бойынша қабылданады.

Жобаларының оларды іске асыру қоғамдық тыңдаулары өткізу туралы қосымша ақпарат, сондай-ақ жобаларының оларды іске асыруға қатысты құжаттарын көшірмелерін ainurkizabova@mail.ru электрондық поштасы арқылы және 87751760147 телефон нөмірі бойынша сұрауға болады.

Қоғамдық тыңдаулары өткізу жиналдарына сәйкес, қоғамдық тыңдауларға қатысушылардың ұсыныс бойынша ашық жиналысты өткізу мерзімі қатарынан бес жұмыс күніне дейін ұзартылады.

Хабарландыру

«YK Freight & Forwarding Services» ЖШС Қазақстан Республикасы Экологиялық кодексінің талаптарына сәйкес 2026 жылғы 15 қыркүйекте ашық жиналыс нысанында қоғамдық тыңдаулар өткізілетіні туралы хабарлайды.

Мекенжайы: Абай облысы, Жаңасемей ауданы, Приречное ауылы, Гагарин көшесі, 1-үй (мәжіліс залы), келесі жобалар бойынша шешімді әсерлер туралы есептер ұсынылады:

сағат 09:00-де – «Абай облысындағы 2026 жылғы 04.03. №4201-EL лицензиялық алаңында құрмаңда алтыны бар кендерді барлау жоспары»;

сағат 10:00-де – «Абай облысындағы 2026 жылғы 27.02. №4161-EL лицензиялық алаңында құрмаңда алтыны бар кендерді барлау жоспары»;

сағат 11:00-де – «Абай облысындағы 2026 жылғы 27.02. №4160-EL лицензиялық алаңында құрмаңда алтыны бар кендерді барлау жоспары».

Күлтөбе ауылының тұрғындары үшін автокөлік ұйымдастырылады, жиналу уақыты – сағат 08:00.

2026 жылғы 15 қыркүйекте сағат 15:00-де Абай облысы, Жаңасемей ауданы, Озерки ауылы, Садовая көшесі, 23-үй, «Абай облысы Жаңасемей ауданы Озерский ауылдық округі әкімінің аппараты» ММ мекенжайында «Абай облысындағы 2026 жылғы 27.02. №4161-EL лицензиялық алаңында құрмаңда алтыны бар кендерді барлау жоспары» жобасы бойынша шешімді әсерлер туралы есепке қоғамдық тыңдаулар өтеді. Балтатарак және Қарақол ауылдарының тұрғындары үшін автокөлік ұйымдастырылады, жиналу уақыты – сағат 14:00.

2026 жылғы 16 қыркүйекте сағат 10:00-де Абай облысы, Жаңасемей ауданы, Чекман ауылы, әкімдік ғимараты (мәжіліс залы) мекенжайында «Абай облысындағы 2026 жылғы 27.02. №4160-EL лицензиялық алаңында құрмаңда алтыны бар кендерді барлау жоспары» жобасы бойынша шешімді әсерлер туралы есепке қоғамдық тыңдаулар өтеді. Достық ауылының тұрғындары үшін автокөлік ұйымдастырылады, жиналу уақыты – сағат 09:00.

Тегін жазбаша жазбаша (немесе) шешім шарттары, оның ішінде қоршаған ортаға әсерлерін жоюдың, сондай-ақ әлеуметтік, табиғи және техногендік сипаттағы тиісті жағдайлар кезінде қоғамдық тыңдаулар онлайн режимде өткізіледі.

Өткізілетін қоғамдық тыңдаулардың бейнеші сілтемесі:

Zoom	конференциясына			қосылу
https://us06web.zoom.us/j/85461125700?pwd=NLKHHNk5YCyDDs7bz3WmKe0Vj3Bu.1				
Конференция идентификаторы:		854	6312	5700

Кіру коды: **690400**

Өсер ету аумағы: Абай облысы, Жаңасемей ауданы, Приречный ауылы, Чекман ауылы, Достық ауылы, Балтатарак ауылы, Күлтөбе ауылы, Озерки ауылы, Қарақол ауылы.

Жобаның құжаттамасы жайлы: «Мағжабаева» ЖК (ЖСН 860119401065), ШҚО, Өскемен қаласы, «Металлург-6», 372-үй, тел.: 87751760147, e-mail: ainurkizabova@mail.ru.

Бастамашы: «YK Freight & Forwarding Services» ЖШС, БСН: 220940022414, Қазақстан Республикасы, Алматы қаласы, Наурызбай ауданы, Шұғыла шағынауданы, Сәкен Жүнісов көшесі, 8-үй, 55-кеңсе. E-mail: ykfreight@mail.ru, тел.: +7 771 129 7815.

Жоба бойынша құжаттама https://ndbecology.gov.kz/ сайтында және Абай облысы бойынша Табиғи ресурстар және табиғат пайдалануды реттеу басқармасы ММ-нің https://www.gov.kz/memleket/entities/abay-tabigat сайтында орналастырылған.

Белгілер мен ұсыныстар қоғамдық тыңдаулар өткізілетін күнге дейін 3 жұмыс күнінен кешіктірілмей https://ndbecology.gov.kz ақпараттық жүйесінің сайтында, сондай-ақ aptep.abay@akimatabai.gov.kz электрондық поштасы арқылы және Семей қаласы, Тұрғысынов көшесі, 30 мекенжайы бойынша қабылданады.

Жобаларының оларды іске асыру қоғамдық тыңдаулары өткізу туралы қосымша ақпарат, сондай-ақ жобаларының оларды іске асыруға қатысты құжаттарын көшірмелерін ainurkizabova@mail.ru электрондық поштасы арқылы және 87751760147 телефон нөмірі бойынша сұрауға болады.

Қоғамдық тыңдаулары өткізу жиналдарына сәйкес, қоғамдық тыңдауларға қатысушылардың ұсыныс бойынша ашық жиналысты өткізу мерзімі қатарынан бес жұмыс күніне дейін ұзартылады.

12.08.2026
15:37

Координаты угловых точек/ Бұрыштық нүктелердің координаттары

Лицензия 4160-EL

50°17'0.00"С 79°51'0.00"В, 50°17'0.00"С 79°53'0.00"В. 50°16'0.00"С 79°53'0.00"В
50°16'0.00"С 79°54'0.00"В. 50°15'0.00"С 79°54'0.00"В,. 50°15'0.00"С 79°55'0.00"В
50°14'0.00"С 79°55'0.00"В, 50°14'0.00"С 79°53'0.00"В, 50°15'0.00"С 79°53'0.00"В
50°15'0.00"С 79°51'0.00"В

Лицензия 4161-EL

50°14'0.00"С	79°57'0.00"В	50°07'0.00"С	80°10'0.00"В	50°10'0.00"С	79°57'0.00"В
50°14'0.00"С	80°01'0.00"В	50°07'0.00"С	80°11'0.00"В	50°10'0.00"С	79°56'0.00"В
50°13'0.00"С	80°01'0.00"В	50°09'0.00"С	80°11'0.00"В	50°11'0.00"С	79°56'0.00"В
50°13'0.00"С	80°02'0.00"В	50°09'0.00"С	80°15'0.00"В	50°11'0.00"С	79°59'0.00"В
50°14'0.00"С	80°02'0.00"В	50°06'0.00"С	80°15'0.00"В	50°10'0.00"С	79°59'0.00"В
50°14'0.00"С	80°04'0.00"В	50°06'0.00"С	80°08'0.00"В	50°10'0.00"С	80°00'0.00"В
50°11'0.00"С	80°04'0.00"В	50°07'0.00"С	80°08'0.00"В	50°09'0.00"С	80°00'0.00"В
50°11'0.00"С	80°05'0.00"В	50°07'0.00"С	80°04'0.00"В	50°09'0.00"С	80°04'0.00"В
50°08'0.00"С	80°05'0.00"В	50°08'0.00"С	80°04'0.00"В	50°10'0.00"С	80°04'0.00"В
50°08'0.00"С	80°07'0.00"В	50°08'0.00"С	80°02'0.00"В	50°10'0.00"С	80°03'0.00"В
50°10'0.00"С	80°07'0.00"В	50°07'0.00"С	80°02'0.00"В	50°10'0.00"С	80°03'0.00"В
50°10'0.00"С	80°08'0.00"В	50°07'0.00"С	80°01'0.00"В	50°12'0.00"С	80°01'0.00"В
50°09'0.00"С	80°08'0.00"В	50°08'0.00"С	80°01'0.00"В	50°11'0.00"С	80°01'0.00"В
50°09'0.00"С	80°09'0.00"В	50°08'0.00"С	79°59'0.00"В	50°11'0.00"С	80°00'0.00"В
50°08'0.00"С	80°09'0.00"В	50°09'0.00"С	79°59'0.00"В	50°13'0.00"С	80°00'0.00"В
50°08'0.00"С	80°10'0.00"В	50°09'0.00"С	79°57'0.00"В	50°13'0.00"С	79°57'0.00"В

Лицензия 4201-EL

50°12'0.00"С 79°54'0.00"В, 50°12'0.00"С 79°56'0.00"В, 50°11'0.00"С 79°56'0.00"В, 50°11'0.00"С 79°54'0.00"В

12.08.2026
15:37

4 – қосымша

15.09.2026 ж 1000 Приречное а.
15.00.Озерки а.

«YK Freight & Forwarding Services» ЖШС
Қоғамдық тыңдаулар
ашық жиналыс түрінде
бойынша
ЫҚТИМАЛ ӘСЕРЛЕР ТУРАЛЫ ЕСЕП
жобаға

Абай облысындағы4161-EL лицензиялықучаскесішегінде (2026жылғы 27 ақпандағы) алтын құрамды кендерді
БАРЛАУ ЖОСПАРЫ

15.09.2026 год 1000 с. Приречное
15-00 с.Озерки

ТОО «YK Freight & Forwarding Services»
Общественные слушания
в форме открытого собрания
на
ОТЧЕТ О ВОЗМОЖНЫХ ВОЗДЕЙСТВИЯХ
к проекту

ПЛАН РАЗВЕДКИ
золотосодержащих руд
на лицензионной площади 4161-EL
от 27.02.2026
в области Абай

Лицензия
на разведку твердых полезных ископаемых
№4161-EL от 27.02.2026

1. Наименование недропользователя: Товарищество с ограниченной ответственностью "YK Freight & Forwarding Services" (далее - Недропользователь).
Юридический адрес: Казахстан, город Алматы, Ауэзовский район, Микрорайон Шугыла, улица САКЕН ЖУНИСОВ, дом 8, кв. 59
Данная лицензия предоставляет право на исполнение участком недр в целях проведения операций по разведке твердых полезных ископаемых в соответствии с Кодексом Республики Казахстан от 27 декабря 2017 года «О недрах и недропользовании» (далее – Кодекс).
Размер доли в праве на результаты разведки 100% (сто).
2. Условия лицензии:
1) срок завершения операций по разведке: срок, предусмотренный статьей 40 Кодекса: 6 лет со дня выдачи лицензии;
2) границы территории участка недр (Кодекс: 92 (девяносто два)):
N1-44-44 (10b-9a-7), N2-44-44 (10b-9b-6) (частично), N3-46-44 (10b-9b-5) (частично), N4-46-44 (10b-9b-10), N5-44-44(10b-9a-8), N6-46-44 (10b-9a-9), N7-44-44 (10b-9a-10), N8-44-44 (10b-9a-11), N9-44-44 (10b-9a-12), N10-44-44 (10b-9a-13), N11-44-44 (10b-9a-14), N12-44-44 (10b-9a-15), N13-44-44 (10b-9a-16), N14-44-44 (10b-9a-17), N15-44-44 (10b-9a-18), N16-44-44 (10b-9a-19), N17-44-44 (10b-9a-20), N18-44-44 (10b-9a-21), N19-44-44 (10b-9a-22), N20-44-44(10b-9a-23) (частично), N21-44-44(10b-9a-24) (частично), N22-44-44(10b-9a-25) (частично), N23-44-44 (10b-9a-1) (частично), N24-44-44 (10b-9a-2) (частично), N25-44-44 (10b-9a-3) (частично), N26-44-44(10b-9a-4) (частично), N27-44-44 (10b-9a-5) (частично), N28-44-44(10b-9a-6) (частично), N29-44-44 (10b-9a-7) (частично), N30-44-44 (10b-9a-8) (частично), N31-44-44 (10b-9a-9) (частично), N32-44-44 (10b-9a-10) (частично), N33-44-44 (10b-9a-11) (частично), N34-44-44 (10b-9a-12) (частично), N35-44-44 (10b-9a-13) (частично), N36-44-44 (10b-9a-14) (частично), N37-44-44 (10b-9a-15) (частично), N38-44-44 (10b-9a-16) (частично), N39-44-44 (10b-9a-17) (частично), N40-44-44 (10b-9a-18) (частично), N41-44-44 (10b-9a-19) (частично), N42-44-44 (10b-9a-20) (частично), N43-44-44 (10b-9a-21) (частично), N44-44-44 (10b-9a-22) (частично), N45-44-44 (10b-9a-23) (частично), N46-44-44 (10b-9a-24) (частично), N47-44-44 (10b-9a-1) (частично), N48-44-44 (10b-9a-2) (частично), N49-44-44 (10b-9a-3) (частично), N50-44-44 (10b-9a-4) (частично), N51-44-44 (10b-9a-5) (частично), N52-44-44 (10b-9a-6) (частично), N53-44-44 (10b-9a-7) (частично), N54-44-44 (10b-9a-8) (частично), N55-44-44 (10b-9a-9) (частично), N56-44-44 (10b-9a-10) (частично), N57-44-44 (10b-9a-11) (частично), N58-44-44 (10b-9a-12) (частично), N59-44-44 (10b-9a-13) (частично), N60-44-44 (10b-9a-14) (частично), N61-44-44 (10b-9a-15) (частично), N62-44-44 (10b-9a-16) (частично), N63-44-44 (10b-9a-17) (частично), N64-44-44 (10b-9a-18) (частично), N65-44-44 (10b-9a-19) (частично), N66-44-44 (10b-9a-20) (частично), N67-44-44 (10b-9a-21) (частично), N68-44-44 (10b-9a-22) (частично), N69-44-44 (10b-9a-23) (частично), N70-44-44 (10b-9a-24) (частично), N71-44-44 (10b-9a-1) (частично), N72-44-44 (10b-9a-2) (частично), N73-44-44 (10b-9a-3) (частично), N74-44-44 (10b-9a-4) (частично), N75-44-44 (10b-9a-5) (частично), N76-44-44 (10b-9a-6) (частично), N77-44-44 (10b-9a-7) (частично), N78-44-44 (10b-9a-8) (частично), N79-44-44 (10b-9a-9) (частично), N80-44-44 (10b-9a-10) (частично), N81-44-44 (10b-9a-11) (частично), N82-44-44 (10b-9a-12) (частично), N83-44-44 (10b-9a-13) (частично), N84-44-44 (10b-9a-14) (частично), N85-44-44 (10b-9a-15) (частично), N86-44-44 (10b-9a-16) (частично), N87-44-44 (10b-9a-17) (частично), N88-44-44 (10b-9a-18) (частично), N89-44-44 (10b-9a-19) (частично), N90-44-44 (10b-9a-20) (частично);
3) условия недропользования, предусмотренные статьей 139 Кодекса: -
3. Обязательства Недропользователя:
1) уплата подписного бонуса: **100,00 МРП**;
Срок выплаты подписного бонуса 10 (десять) дней с даты выдачи лицензии;
2) уплата в течение срока действия платежей и исполнение иностранным участником операций в рамках обязанностей в соответствии со статьей 303 Кодекса Республики Казахстан "О недрах и других обязательных платежах в Бюджет (Налоговый кодекс)";
3) выполнение недропользователем минимальных расходов на операции по разведке твердых полезных ископаемых:
в течение каждого года с первого по третий год срока разведки включительно: 7 **500,00 МРП**, в течение каждого года с четвертого по шестой год срока разведки включительно: **15 000,00 МРП**, в Обязательства.
Подрядчиком в соответствии со статьей 275 Кодекса; нет
4. Основания отзыва лицензии:
1) нарушение требований по переходу права недропользования в обратном смешении, с правом недропользования, влекущее угрозу национальной безопасности;
2) нарушение условий обязательств, предусмотренных настоящей лицензией;
3) неисполнение обязательств, указанных в подпунктах 1) пункта 3 настоящей Лицензии.
5. Государственный орган, выдавший лицензию: Министерство промышленности и строительства Республики Казахстан.

Данная ЭЦП
Дата и время создания: 17.02.2026 10:00
Владелец: САЛАУРЕНОВ ОЛЕГ САЛАУРЕНОВИЧ
ИИН: 750406017978
Алгоритм подписи: ГОСТ 34.10-2012(256)

150

«YK Freight & Forwarding Services» ЖШС 27.02.2026 жылғы № 4161-EL қатты пайдалы қазбаларды барлауға лицензиясы бар

Лицензияның мерзімі - берілген күнінен бастап 6 жыл

ТОО « YK Freight & Forwarding Services» обладает лицензией на разведку твердых полезных ископаемых № 4161 -EL от 27.02.2026

Срок лицензии – 6 лет со дня выдачи

Лицензиялық алаң Семей қаласынан 21 км қашықтықта орналасқан Абай облысы шегінде орналасқан. Жақын арадағы тұрғын аймағы лицензияның шығыс бөлігінде Балтатарақ ауылынан 1,5 км қашықтықта орналасқан. Балтатақ - Жаңасемей ауданындағы ауыл Озер ауылдық округінің құрамына кіреді.

Лицензионная площадь расположена в пределах области Абай, с удалением от г. Семей на расстояние 21 км. Ближайшая жилая зона расположена на расстоянии 1,5 км с. Балтатарак в восточной части лицензииБалтатарак - село в Жанасемейскомрайоне входит в состав Озерского сельского округа.

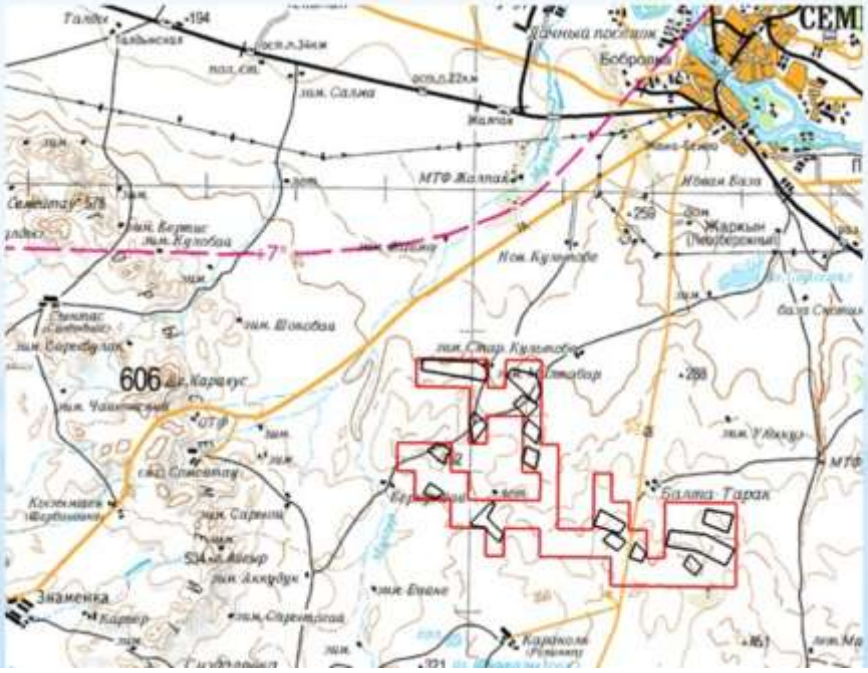

Лицензиялық аумақ бойынша 4161-EL атаусыз бұлақтар ағады.. Геологиялық барлау жұмыстары су қорғау аймақтары мен бұлақтар белдеулерінен тыс жобаланады Атаусыз

По лицензионному территории 416-EL протекают ручьи Без названия.. Геологоразведочные работы проектируются вне водоохранных зон и полос ручье Без названий

Номер: KZ21VWF00608940
Дата: 17.07.2026

«ҚАЗАҚСТАНРЕСПУБЛИКАСЫ ЭКОЛОГИЯ ЖӘНЕ ТАБИҒИ РЕСУРСТАР МИНИСТРЛІГІ ЭКОЛОГИЯЛЫҚ РЕТТЕУ ЖӘНЕ БАҚЫЛАУ КОМИТЕТІНІҢ АБАЙ ОБЛЫСЫ БОЙЫНША ЭКОЛОГИЯ ДЕПАРТАМЕНТІ» РММ

РГУ «ДЕПАРТАМЕНТ ЭКОЛОГИИ ПО ОБЛАСТИ АБАЙ КОМИТЕТА ЭКОЛОГИЧЕСКОГО РЕГУЛИРОВАНИЯ И КОНТРОЛЯ МИНИСТЕРСТВА ЭКОЛОГИИ И ПРИРОДНЫХ РЕСУРСОВ РЕСПУБЛИКИ КАЗАХСТАН»

ТОО «YK Freight & Forwarding Services»

Заключение
об определении сферы охвата оценки воздействия на окружающую среду и (или) скрининга воздействий намечаемой деятельности

На рассмотрение представлены: Заявление о намечаемой деятельности ТОО «YK Freight & Forwarding Services» — «Проведение геологоразведочных работ твердых полезных ископаемых по Лицензии №4161-EL от 27.02.2026 года в пределах блоков 52 (дальнейшее два): M-44-64-(10e-56-3), M-44-64-(10e-56-4) (частично), M-44-64- (10e-56-5) (частично), M-44-64-(10e-56-10), M-44-64(10e-5c-8), M-44-64-(10e-5c-9), M-44-64-(10e-5c-10), M-44-64-(10e-5c-22), M-44-64-(10e-5c-23), M-44-64-(10e-5c-24), M44-65-(10e-5e-6), M-44-65-(10e-5e-8), M-44 -65-(10e-5e-9), M-44-65-(10e-5e-11), M-44-65-(10e-5e-12), M-44-65(10e-5e-13), M-44-65-(10e-5e-14), M-44- 65-(10e-5e-16), M-44-65-(10e-5e-19), M-44-65-(10e-5e-24) (частично), M-44-65(10e-5e-25) (частично), M-44- 65-(10e-5e-7) (частично), M-44-65-(10e-5e-8) (частично), M-44-65-(10e-5e-9), M-44-65(10e-5e-10), M-44-65-(10e-5e-12), M-44-65-(10e-5e-13) (частично), M-44-65-(10e-5e-14), M-44-65-(10e-5e-15), M-44-65-(10e-5e-16), M-44-65-(10e-5e-17), M-44-65-(10e-5e-18) (частично), M-44-65-(10e-5e-19) (частично), M-44-65 -(10e-5e-20), M-44-65-(10e-5e-5) (частично), M-44-65-(10e-5e-6) (частично), M-44-65-(10e-5e-7) (частично), M-44-65-(10e-5e-8) (частично), M-44-65-(10e-5e-9) (частично), M-44-65-(10e-5e-10) (частично), M-44-65- (10e-5e-12), M-44-65-(10e-5e-15), M-44-65-(10e-56-3) (частично), M-44-65-(10e-56-8), M-44-65-(10e-56-9), M -44-65-(10e-56-11), M-44-65-(10e-56-12) (частично), M-44-65-(10e-56-13), M-44-65-(10e-56-14) (частично), M-44-65-(10e-56-15) (частично), M-44-65-(10e-56-19) (частично), M-44-65-(10e-56-20) »

(перечисление компетентности представленных материалов)

Материалы поступили на рассмотрение: №KZ45RYS01783391 от 17.06.2026 г.

(дата, номер входящей регистрации)

Общие сведения

Лицензионная площадь расположена в пределах области Абай, с удалением от г. Семей на расстояние 20 км. Ближайшая жилая зона расположена на расстоянии 17 км (с. Кызылмыс (Щербаковка)) от лицензионной территории.

Координаты угловых точек лицензионной площади: 1 50 14 0 79 57 0 2 50 14 0 80 1 0 3 50 13 0 80 1 0 4 50 13 0 80 2 0 5 50 14 0 80 2 0 6 50 14 0 80 4 0 7 50 11 0 80 4 0 8 50 11 0 80 5 0 9 50 8 0 80 5 0 10 50 8 0 80 7 0 11 50 10 0 80 7 0 12 50 10 0 80 8 0 13 50 9 0 80 8 0 14 50 9 0 80 9 0 15 50 8 0 80 9 0 16 50 8 0 80 10 0 17 50 7 0 80 10 0 18 50 7 0 80 11 0 19 50 9 0 80 11 0 20 50 9 0 80 15 0 21 50 6 0 80 15 0 22 50 6 0 80 8 0 23 50 7 0 80 8 0 24 50 7 0 80 4 0 25 50 8 0 80 4 0 26 50 8 0 80 2 0 27 50 7 0 80 2 0 28 50 7 0 80 1 0 29 50 8 0 80 1 0 30 50 8 0 79 59 0 31 50 9 0 79 59 0 32 50 9 0 79 57 0 33 50 10 0 79 57 0 34 50 10 0 79 56 0 35 50 11 0 79 56 0 36 50 11 0 79 59 0 37 50 10 0 79 59 0 38 50 10 0 80 0 0 39 50 9 0 80 0 040 50 9 0 80 4 0 41 50 10 0 80 4

ҚР Экологиялық кодексінесәйкес жоспарланып отырған қызмет - лицензиялық аланда құрамында алтыны бар кендерді барлау жоспары Абай облысындағы 4161-EL 27.02.2026 ж.

2 санаттағы объектілергежатады.

Абай облысы бойынша экология департаментімен 17.07.2026 жылғы № KZ21VWF00608940 қоршаған ортаға әсерді бағалау және (немесе) көзделіп отырған қызметтің әсерін скринингтеу саласын айқындау туралы қорытынды берілді

Согласно Экологическому кодексу РК намечаемая деятельность- План разведки золотосодержащих руд на лицензионной площади 4161-EL от 27.02.2026 г. в области Абай относится к объектам 2 категории. Департаментом экологии по области Абай было выдано Заключение об определении сферы охвата оценки воздействия на окружающую среду и (или) скрининга воздействий намечаемой деятельности № KZ21VWF00608940 от 17.07.2026 года с выводом, что проведение оценки воздействия на окружающую среду по намечаемой деятельности признается обязательным.

Виды работ по ГРР	Единицы изм.	Итого	2026	2027	2028	2029	2030	2031
Геолог маршруты	кол-во	1	1					
	п. км	56	56					
	ст-сть	-	-					
Топографич работы	кол-во	-	-					
	км2	56	56					
	ст-сть	-	-					
Горные работы (проход канав)		-						
Проходка канав и их рекультивация	кол-во	120	24	24	24	24	24	
	м3	20 000	4 000	4 000	4 000	4 000	4 000	
	стоимость, тг	30 000 000	6 000 000	6 000 000	6 000 000	6 000 000	6 000 000	
Рекультивация нарушенных земель предшественниками	кол-во			1				
	м3	50 000		50 000				
	стоимость, тг	1 000 000		1 000 000				
Буровые работ		-						
Бурение колонковых скважин	кол-во	100	20	20	20	20	10	10
	п.м.	20 000	4 000	4 000	4 000	4 000	2 000	2 000
	стоимость, тг	900 000 000	180 000 000	180 000 000	180 000 000	180 000 000	90 000 000	90 000 000
Лабораторные работы		-						

Барлау жоспарында:

- Геологиялық бағыттар - 56 п.км;
- Топографиялық жұмыстар - 56 км2;
- Тау-кен жұмыстары - 120 арықтарды қазу
- Бұрғылау жұмыстары - 100 ұңғыманы бұрғылау. 50-200 м
- Сынамаларды іріктеу (керндік геохимиялық) 2027 жылы алдыңғылар бұзған жерлерді қалпына келтіру-50 мың м3
Барлау жұмыстарының басталуы - 2026 жылғы IV тоқсан
- аяқталуы - 2031 жылғы II тоқсан
Жұмыстарды далалық лагерьдің лицензиялық учаскесіндежайластыра отырып, вахталық әдіспенжүргізу жоспарланып отыр.
Далалық геологиялық жұмыстар (геологиялық бағыттар, сынамалау және т.б.) жәнетау-кен жұмыстары (жыраларды қазу) көктемгі-жазғы кезеңдежоспарланады; бұрғылау жұмыстары - жыл бойы,

Планом разведки намечаются:

- Геологические маршруты- 56 п.км;
- Топографические работы- 56 км2;
- Горные работы– проходка 120 канав
- Буровые работы- бурение 100 скважин глуб. 50-200 м
- Отбор проб (керновые, геохимические)
- Рекультивация земель, нарушенных предшественниками-50 тыс.м3 в 2027 году

Начало разведочных работ- IV квартал 2026 г
- окончание - II квартал 2031 г .
Работы планируются проводить вахтовым методом с обустройством на лицензионном участке полевого лагеря.
Полевые геологические работы (геологические маршруты, опробование и др.) и горные (проходка канав) планируются в весенне-летний период; буровые работы- круглогодично,

Виды работ по ГРР	Единицы изм.	Итого	2026	2027	2028	2029	2030	2031
Геолог маршруты	кол-во	1	1					
	п. км	56	56					
	ст-сть	-	-					
Топографич работы	кол-во	-	-					
	км2	56	56					
	ст-сть	-	-					
Горные работы (проход канав)		-						
Проходка канав и их рекультивация	кол-во	120	24	24	24	24	24	
	м3	20 000	4 000	4 000	4 000	4 000	4 000	
	стоимость, тг	30 000 000	6 000 000	6 000 000	6 000 000	6 000 000	6 000 000	
Рекультивация нарушенных земель предшественниками	кол-во			1				
	м3	50 000		50 000				
	стоимость, тг	1 000 000		1 000 000				
Буровые работ		-						
Бурение колонковых скважин	кол-во	100	20	20	20	20	10	10
	п.м.	20 000	4 000	4 000	4 000	4 000	2 000	2 000
	стоимость, тг	900 000 000	180 000 000	180 000 000	180 000 000	180 000 000	90 000 000	90 000 000
Лабораторные работы		-						

Барлау жоспарында:

- Геологиялық бағыттар - 56 п.км;
- Топографиялық жұмыстар - 56 км2;
- Тау-кен жұмыстары - 120 арықтарды қазу
- Бұрғылау жұмыстары - 100 ұңғыманы бұрғылау. 50-200 м
- Сынамаларды іріктеу(керндік геохимиялық)
2027 жылы алдыңғылар бұзған жерлерді қалпына келтіру-50 мың м3
Барлау жұмыстарының басталуы - 2026 жылғы IV тоқсан
- аяқталуы- 2031 жылғы II тоқсан
Жұмыстарды далалық лагерьдің лицензиялық учаскесіндежайластыра отырып, вахталық әдіспенжүргізу жоспарланып отыр.
Далалық геологиялық жұмыстар (геологиялық бағыттар, сынамалау және т.б.) жәнетау-кен жұмыстары (жыраларды қазу) көктемгі-жазғы кезеңдежоспарланады; бұрғылау жұмыстары - жыл бойы,

Планом разведки намечаются:

- Геологические маршруты- 56 п.км;
- Топографические работы 56 км2;
- Горные работы– проходка 120 канав
- Буровые работы- бурение 100 скважинглуб. 50-200 м
- Отбор проб (керновые, геохимические)
- Рекультивация земель, нарушенных предшественниками-50 тыс.м3 в 2027 году

Начало разведочных работ- IV квартал 2026 г
- окончание - II квартал 2031 г .
Работы планируются проводить вахтовым методом с обустройством на лицензионном участке полевого лагеря.
Полевые геологические работы (геологические маршруты, опробование и др.) и горные (проходка канав) планируются в весенне-летний период; буровые работы- круглогодично,

Атмосфералық ауаны қорғау жөніндегі іс-шаралар

- ✓ **ос режимдегіагрегаттар жұмысының минимумына дейін қысқарту;**
- ✓ **техниканы профилактикалық тексерумен және уақтылы жөндеумен;**
- ✓ **автокөлік қозғалысын ұтымды ұйымдастыруды қамтамасыз етуге;**
- ✓ **топыраққа төмен қысымды (төмен және аса төмен қысымды) арнайы шиналарды пайдалану;**
- ✓ **жер қазу және бұрғылау жұмыстарын орындау кезінде шаң басу;**
- ✓ **жолдардың шаң басуын ұйымдастыра отырып, автомобиль жолынан (доңгелектерденжәне т.б.) шаң басуды болдырмау;**
- ✓ **қалпына келтіру жұмыстарын жүргізу кезінде шаң басу**

Мероприятия по охране атмосферного воздуха

- ✓ сокращением до минимума работы агрегатов в холостом режиме;
- ✓ профилактическим осмотром и своевременным ремонтом техники;
- ✓ обеспечением рациональной организации движения автотранспорта;
- ✓ использование специальных шин с низким давлением на почву (низкого и сверхнизкого давления);
- ✓ пылеподавление при выполнении земляных и буровых работ;
- ✓ исключения пыления с автомобильной дороги (с колес и др.) с организацией пылеподавления дорог;
- ✓ пылеподавление при проведении рекультивационных работ

Су ресурстарына әсерді бағалау

4161-EL лицензиялық аумағы бойынша Атауы жоқ жылғалар ағады.

Геологиялық барлау жұмыстары су қорғау аймақтары мен бұлақтар жолақтарынан тыс жобаланады . Учаске аумағындағы су шаруашылық-ауыз су және технологиялық қажеттіліктерге пайдаланылады. 16 адамға арналған ауыз су жақын маңдағы Чекоман ауылынан жеткізіледі. Шаруашылық- техникалық сумен жабдықтау әкелінетін су ретінде көзделеді.
Сарқынды суларды жер бетіндегі су ағындарына ағызу көзделмейді . Лагерьде кейіннен Семей қаласындағы сарқынды суларды тазарту құрылыстарына шығаратын биодәретхана пайдаланылады. Рельефке тастау жүзеге асырылмайды.
Ұңғымаларды бұрғылау кезінде су айналымы үшін жылжымалы металл зумпфтар қолданылады, жуу сұйықтығы ретінде техникалық су пайдаланылатын болады . Айналымдағы сумен жабдықтау көлемі жылына 13 м3 құрайды.

Оценка воздействия на водные ресурсы

по лицензионному территории 4161 -EL протекают ручьи Без названия.

Геологоразведочные работы проектируются вне водоохранных зон и полос ручьев Без названий.

Вода на территории участка используется на хозяйственно -питьевые и технологические нужды.

Питьевая вода для 16 человек будет доставляться из ближайшего населенного пункта с.Чекоман, а также бутилированная вода.

Хозяйственно -техническое водоснабжение предусматривается как привозное.

Сброс сточных вод в поверхностные водотоки не предусматривается. В лагере используется биотуалет с последующим вывозом стоков в г. Семей на очистные сооружения. Сброс на рельеф не осуществляется.

При бурении скважин применяются передвижные металлические зумпфы для водооборота, в качестве промывочной жидкости будет использоваться техническая вода. Объем оборотного водоснабжения составляет 13 м3/год.

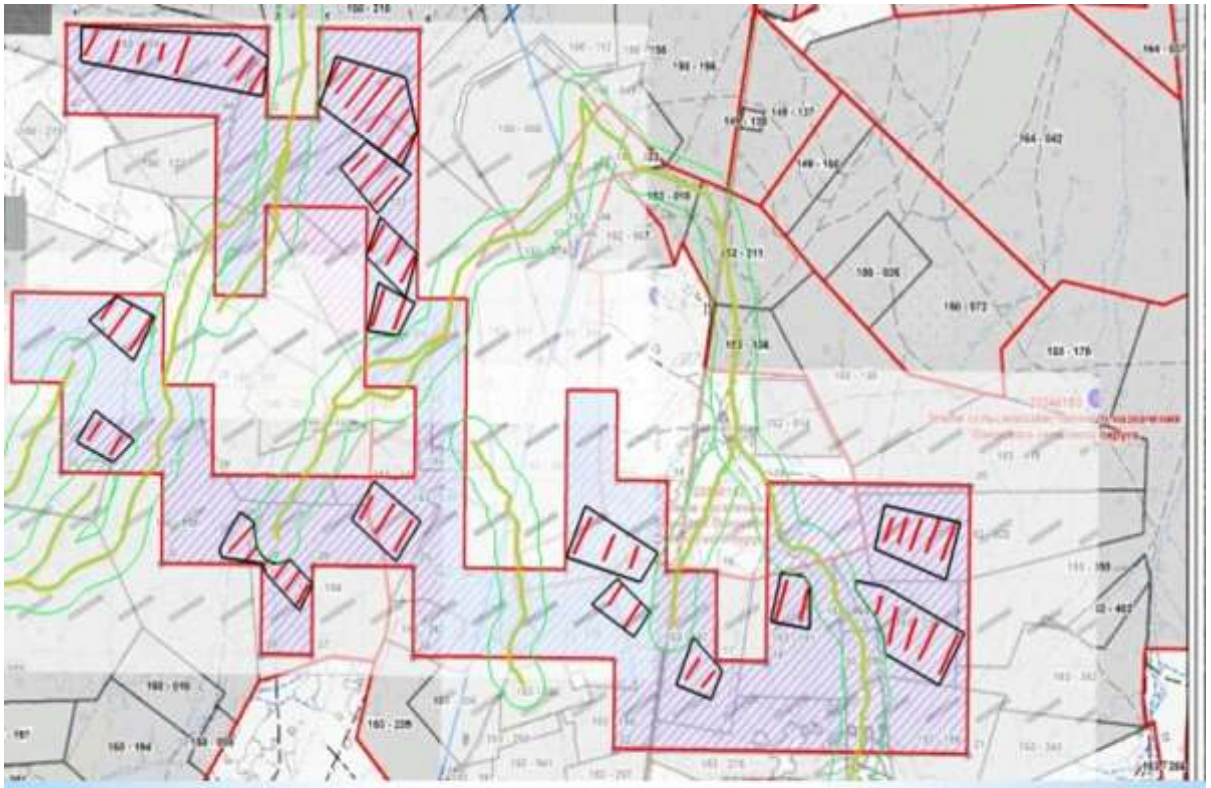

Карта-схема лицензионной территории с указанием ВЗ и ВП ручьев Без названий и мест проведения разведочных работ (черные прямоугольники с красными полосками внутри)

Барлау жоспары бойынша жұмыстарды орындау кезіндегі су қорғау іс-шаралары.

- **Су қоры жерлерінде, оның ішінде бұлақтардың ең аз ұсынылған су қорғау белдеуі (кемінде 35 м) шегінде геологиялық барлау жұмыстарын жүргізуді болдырмау Атаусыз;**
- **Дизель агрегаттары май ұстайтын тұғырықтармен жабдықталады.**
- **Машиналар мен механизмдер геотын мен май құю май ұстайтын тұғырықтарды және мұнай өнімдерінің ағуын болдырмайтын басқа да құрылғыларды қолдана отырып, механикаландырылған түрде жүзеге асырылатын болады.**
- **Лицензиялық аумақта ЖЖМ қоймасын салу және сақтау көзделмейді.**
- **Далалық лагерді, автокөліктұрағына арналған алаңдарды орналастыру және барлау жұмыстарын жүргізу бұлақтардың су қорғау аймағының 500 м шегінде көзделеді**
- **Далалық лагерде септик, биодәретхана қатты тұрмыстық қалдықтарға арналған контейнер жабдықталады;**
- **Ұңғымаларды бұрғылау кезіндежылжымалы металл зумпфтарпайдаланылатынболады, сондықтан бұрғылау ерітіндісіқайтадан пайдаланылады, ягни айналмалысумен жабдықтау қолданылады;**
- **Жоспар бойынша жұмыстар аяқталғаннан кейінбұлінгенжерлердірекультивациялау жүргізіледі.**

Водоохранные мероприятия при выполнении работ по Плану разведки.

- Исключить проведение геологоразведочных работ на землях водного фонда, в т.ч. в пределах минимально рекомендованной водоохранной полосы (не менее 35 м) ручьев Без названий
- Дизельные агрегаты оборудуются маслоулавливающимиподдонами.
- Заправка машин и механизмов топливом и маслом будет осуществляться механизировано с применениеммаслоулавливающимиподдонов и других приспособлений, исключающих протечки нефтепродуктов.
- Строительство склада и хранение ГСМ на лицензионной территории не предусматривается.
- Размещение полевого лагеря, площадки для стоянки автотранспорта и проведение разведочных работ предусматривается за пределами 500 м водоохранной зоны ручьев Бе названий
- В полевом лагере оборудуются септик, биотуалет, контейнер для твердых бытовых отходов;
- При бурении скважин будут использоваться передвижные металлические зумпфы, поэтому буровой раствор используется повторно, т.е. применяется оборотное водоснабжение;
- После окончания работ по Плану производится рекультивация нарушенных земель.

Жер ресурстарына әсерін бағалау

Тау-кенқазу жұмыстарын бастар алдында орлардыңбарлықұзындығы бойынша топырақтыңқұнарлы қабатын (ТҚП) алу, оны бұзылған жерлердіодан әрі қалпына келтіру үшін тау-кен жұмыстарын жүргізуорнына тікелей жақын жерде жинау жобаланады. Тау-кен қазбаларын көмуді бульдозергеологиялық құжаттама мен сынамалық жұмыстар кешенін жүргізгеннен кейін жүргізеді.
Сондай-ақ тікелей бұрғылаукондырғылары орналасқан учаскелердеТҚП бұзужүргізіледі Жұмыс аяқталғаннан кейін бұрғылау снарядтарынкөтерунәтижесінде пайда болатын ластанбаған ұсақталған жыныс бұрғылау алаңдарын рекультивациялаукезінде пайдаланылады.

Жер ресурстарын қорғау жөніндегі іс-шаралар:

- Жұмыс учаскесін лицензиялық аумақтан тыс кеңейтуге және ұлғайтуға жол бермеуге
- Бұрғылау жұмыстарын жүргізукезінде ТҚП алынып тасталсын және оның сақталуы және бүлінген жерлердіқалпына келтіру мақсатында одан әрі пайдаланылуы қамтамасыз етілсін.
- Бүлінген жерлердіқалпына келтіруді жүргізу
- Жер пайдаланушылармен жеке сервитут шарттарынжасасу
- Достық ауылдық округіәкімінің аппаратымен аумақтарды көгалдандыру жөніндегі меморандумға қол қою

Оценка воздействия на земельные ресурсы

Перед началом горнопроходческих работ проектируется снятие плодородного слоя почвы (ПСП) по всей длине канав, со складированием его в непосредственной близости от места проведения горных работ для дальнейшей рекультивации нарушенных земель. Засыпка горных выработок будет производиться бульдозером после проведения геологической документации и комплекса опробовательских работ.
Также производится нарушение ПСП непосредственно на участках размещения буровых установок. Незагрязненная измельченная порода, образуемая в результате подъема буровых снарядов по окончании работ используется при рекультивации буровых площадок.

Мероприятия по охране земельных ресурсов

- Не допускать расширения и увеличения участка работ за пределы лицензионной территории;
- При проведении буровых работ снять ПСП и обеспечить его сохранение и использование в дальнейшем для целей рекультивации нарушенных земель.
- Проводить рекультивацию нарушенных земель.
- Заключить с землепользователями договоры частного сервитута
- Подписать Меморандум с Аппаратом акима Достыкского сельского округа по озеленению территорий

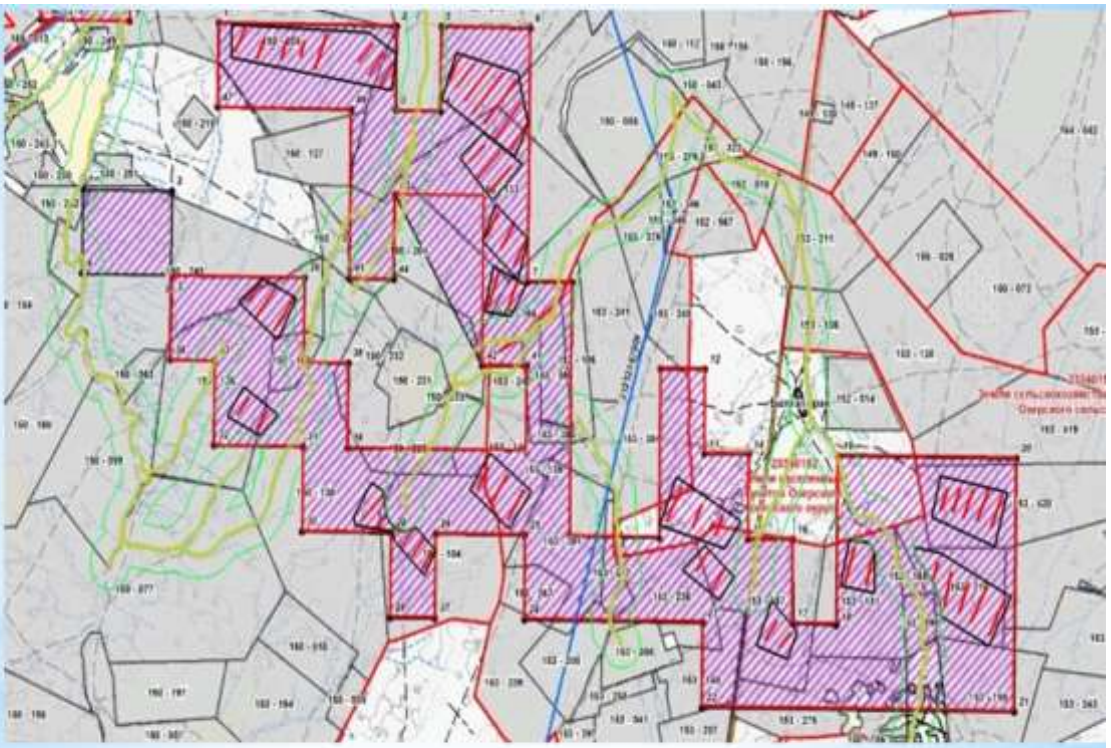

Земли сельскохозяйственного назначения Приречного сельского округа

№	Кадастровый номер	Адрес	Целевое назначение	Собственник
1	23:252:150:104	обл. Абай, р-н Жанасемей, с.о. Приречный	для ведения КХ	Айтенов Марат Жумагалиевич
2	23:252:150:112	обл. Абай, Приречный, с.Культобе, к.х. Ер Аскан, д. 218	для ведения КХ	Агадилова Альфия Фиргатовна
3	23:252:150:126	обл. Абай, с. Приречное, ферма Аман, д. 130	для ведения ФХ "Аман"	Шункенов Нурбек Абдрахманович
4	23:340:150:133	обл. Абай, с. Культобе, уч.Культобе, уч. 304	для ведения КХ "Нуржан"	Габдуллин Дидар Калибекович
5	23:252:150:138	г. Семей, Приречного с/оорнен.мест. уч. к/х "Ай-Болат"	для ведения КХ	Сейтенов Еркингазы Орынгазович
6	23:252:150:166	обл. Абай, с. Приречное, к.х. Курмет, уч. 1	для ведения КХ "Курмет"	Аубакирова Нурсулу Сламбековна
7	23:252:150:204	обл. Абай, с.о. Приречный	для ведения КХ	ЧуйнушевЕрлан Адлгазыевич
8	23:252:150:208	обл. Абай с. Культобе, уч. Культобе, уч. 268	для ведения КХ "Сапар"	Рахимжанов Асылбек Сапарович
9	23:252:150:218	обл. Абай, с. Культобе,к.х. Амангельды, уч. 210	для ведения КХ "Амангельды"	Тусмаганбетов Мухтар Куанашканович

Земли сельскохозяйственного назначения Озерского сельского округа

№	Кадастровый номер	Адрес	Целевое назначение	Собственник
1	23:252:153:139	обл. Абай, с.о. Озерский, с. Балта-Тарақ к.х. Курмет, д. 4	для ведения КХ "Құрмет"	Аубакирова Нурсулу Сламбековна
2	23:252:153:151	обл. Абай, с.о. Озерский, с. Балта-Тарақ к.х. Нур-1, д. 14	для ведения ФХ "Нур-1"	Слямханов Ахметхан Асемханович
3	23:252:153:167	обл. Абай, с.о. Озерский, с. Балта-Тарақ к.х. Ешен, д. 43	для ведения КХ	Сейтбатталова Алия Рыскановна
4	23:252:153:218	обл. Абай, с.о. Озерский, с. Балта-Тарақ ул. Балтатарақ, уч. 13	для ведения КХ	Битибаева Миргуль Советхановна
5	23:252:153:236	обл. Абай, г. Семей	для ведения КХ	Ибраева Айгерим Рыспековна
6	23:252:153:304	обл. Абай, с.о. Озерский, с. Балта-Тарақ к.х. Акжол, уч. 3	для ведения КХ	Жакупбеков Конырғазы Нурғазинович
7	23:340:153:420	обл. Абай, с.о. Озерский	для ведения КХ	ТулеубаеваКурмаНукеновна

Жануарлар әлеміне әсерді бағалау

"Семей орманы " және "Қазақ орман орналастыру кәсіпорны" РМҚК ақпараты бойынша көзделіп отырған қызмет учаскесі мемлекеттікорман қоры мен ерекше қорғалатын табиғи аумақтар жерінен тыс жерде орналасқан .

"Охотзоопром бойынша" РМҚК ақпараты бойынша көзделіп отырған қызмет учаскесі Қазақстан Республикасының Қызыл кітабына енгізілгенсирек кездесетінжәне Құрып кету қаупі төнген тұяқты жануарлардың мекендейтінжері және көші-қон жолдары болып табылмайды. Жобалық шешімдерді іске асыру кезінде ауданның өсімдік және жануарлар ресурстарын пайдалану көзделмейді

Оценка воздействия на животный мир

По информации «ГЛПР «Семей орманы» и РГКП «Казахское лесоустроительное предприятие» участок намечаемой деятельности находится за пределами земель государственного лесного фонда и особо охраняемых природных территорий.

По информации РГКП «ПО Охотзоопром» участок намечаемой деятельности не является местом обитания и путями миграции редких и исчезающих копытных животных, занесенных в Красную Книгу Республики Казахстан.

Использование растительных и животных ресурсов района при реализации проектных решений не предусматривается.

Қазақстан Республикасы Экология және табиғи ресурстар министрлігі Орман шаруашылығы және жануарлар дүниесі комитетінің "Охотзоопром" өндірістік бірлестігі" республикалық мемлекеттік қазыналық кәсіпорны

Казахстан Республикасы 010000, Туркиб ауданы, Василий Бартольд көшесі 1578

Республиканское государственное казенное предприятие "Производственное объединение "Охотзоопром" Комитета лесного хозяйства и животного мира Министерства экологии и природных ресурсов Республики Казахстан"

Республика Казахстан 010000, Туркибский район, улица Василия Бартольд 1578

19.06.2026 №ЗТ-2026-02550005/2

Товарищество с ограниченной ответственностью "YK Freight & Forwarding Services"

На №ЗТ-2026-02550005/2 от 15 июня 2026 года

Товарищество с ограниченной ответственностью «YK Freight& Forwarding Services» Республиканское государственное казенное предприятие «ПО Охотзоопром» Комитета лесного хозяйства и животного мира Республики Казахстан (далее-Предприятие), рассмотрев Ваше обращение №ЗТ-2026-02550005/2 от 18.06.2026 года в ответ сообщает следующее: По данным Предприятия, указанные координаты не входят в границы особо охраняемых природных территорий, закрепленных за Предприятием, а также не являются местами обитания и путями миграции диких копытных животных, занесенных в Красную книгу Республики Казахстан. Ответ на обращение подготовлен на языке обращения в соответствии со статьей 11 Закона Республики Казахстан от 11 июля 1997 года «О языках в Республике Казахстан». Согласно пункту 1 статьи 91 Административного процедурно-процессуального кодекса Республики Казахстан от 29 июня 2020 года №350-VI, в случае несогласия с представленным ответом, Вы вправе обжаловать его в установленном порядке. И.о. генерального директора В.В.Хартиев Исп.: Газизжанов М.Г. : 224 81 43

Қазақстан Республикасы Экология және табиғи ресурстар Министрлігі Орман шаруашылығы және жануарлар дүниесі Комитеті "Семей орманы" мемлекеттік орман табиғи резерваты" республикалық мемлекеттік мекемесі

Казахстан Республикасы 010000, Семей қ., Т. Тұяқбаев 19. -

Республиканское государственное учреждение "Государственный лесной природный резерват " Семей орманы" Комитета лесного хозяйства и животного мира Министерства экологии и природных ресурсов Республики Казахстан

Республика Казахстан 010000, г Семей, Г. Туяқбаева 19. -

17.06.2026 №ЗТ-2026-02550005/1

Товарищество с ограниченной ответственностью "YK Freight & Forwarding Services"

На №ЗТ-2026-02550005/1 от 15 июня 2026 года

На Ваше обращение РГУ «ГПЗР «Семей орманы» сообщает, что участок, указанный в Вашем запросе, согласно предоставленным географическим координат, находится за пределами земель особо охраняемых природных территорий РГУ «ГПЗР «Семей орманы». Ответ на обращение подготовлен на языке обращения в соответствии со статьей 11 Закона Республики Казахстан от 11 июля 1997 года «О языках в Республике Казахстан». В случае несогласия с данным ответом, Вы вправе обжаловать его в порядке, предусмотренном главой 13 Административного процедурно-процессуального кодекса РК от 29 июня 2020 года.

Өндіріс және тұтыну қалдықтары

Жұмыс барысында қалдықтардың 4 түрі түзіледі:

№ р/с	Қалдық атауы	Көлемі, т	Қалдықтардың қозғалысы
1	2	3	4
1	Тұрмыстық қатты Қалдықтар (ҚТҚ) (20 03 01)	1,2	ҚТҚ Полигонға шығарылады
2	Күл-көз қалдықтары (10 01 01)	0,72	Мамандандырылған кәсіпорынмен шарт бойынша әкету ұйым
3	Дәнекерлеу электродтарының қалдықтары мен күйдіргіштері (12 01 13)	0,02	
4	Майланған шүберек (15 02 02*)	0,64	
	ВСЕГО	2,58	

Қалдықтардың әрбір түрін жинау және уақытша сақтау (6 айдан аспайтын) қақпағы бар арнайы контейнерлерде арнайы бөлінген, қатты негізбен жабдықталған алаңда жүзеге асырылады, бұдан әрі қалдықтар қайта өңдеуге/кәдеге жаратуға лицензиясы бар бөгде ұйымның шарты бойынша беріледі

Отходы производства и потребления

В ходе проведения работ образуются 4 вида отходов:

№ п/п	Наименованиеотхода	Объем образованият	Движение отходов
1	2	3	4
1	Твердые бытовые отходы (ТБО) (20 03 01)	1,2	Вывозятся на полигон ТБО
2	Золошлаковые отходы (10 01 01)	0,72	Вывоз по договору со специализированной организацией
3	Остатки и огарки сварочных электродов (12 01 13)	0,02	
4	Промасленная ветошь (15 02 02*)	0,64	
	ВСЕГО	2,58	

Сбор и временное хранение (не более 6 месяцев) каждого вида отходов осуществляется на специально отведенной, оборудованной твердым основанием площадке в специальных контейнерах с крышками, далее отходы передаются по договору сторонней организации, имеющей лицензию напереработку/утилизацию.

Назар аударғаныңыз үшін рахмет !

Благодарим за внимание !