Сергей ГАРМАШ: моя трудовая книжка до сих пор нигде не лежит

тв 19—25 октября 2026 № 41 (1524)

Ваш любимый телегид!

антенна

гороскоп на всю неделю

Филипп Янковский

Анна Михалкова

ПРЕМЬЕРА ökko

ПОЛУРАСПАД

★

ГЛАВНЫЙ СЕРИАЛ ГОДА*

ЗДОРОВЬЕ • РЕЦЕПТЫ • ФАЗЕНДА

12+

ISSN 1728-3868
9 771728 386004

Рекомендуемая цена 200 тг.

ЦЕНТРАЛЬНАЯ АПТЕКА

гарантия качества

+7(727) 273-07-07

г. Алматы, пр-т Назарбаева, 91/97, угол ул. Гоголя
Станция метро Жибек жолы
Часы работы с 07:00 до 24:00
www.apteka2.kz

НАШ ВИТАМИННЫЙ НАПИТОК

- Утоляет жажду
- Укрепляет иммунитет
- Снабжает витамином С
- Придает бодрость и энергию
- Способствует похудению
- Легко усваивается, улучшает обмен веществ
- Подходит для всех возрастов, а также беременным и детям

H_2O ВОДА ДИСТИЛЛИРОВАННАЯ

- Универсальный, безопасный растворитель
- При изготовлении косметических кремов и лосьонов.
- Употребление внутрь по медицинским показаниям.
- Фотолаборатории - разбавление химических реактивов.
- Бытовая техника, отопительные системы парогенераторы и утюги.
- Автолюбителям - для аккумуляторов и стеклоочистителей

Каждому покупателю — Календарь в подарок!

OMRON

АКЦИЯ!

3 МОДЕЛИ НЕБУЛАЙЗЕРОВ ПО 1 ЦЕНЕ

29 700 тг

OMRON

АКЦИЯ

ПРИ ПОКУПКЕ ТОНОМЕТРА OMRON M2 BASIC (RU)

В ПОДАРОК

Будь счастлив не потому, что всё хорошо, а потому, что ты можешь найти хорошее во всём!

Надежда Михалкова и Руслан Кухарук.

Личное счастье

Надежда Михалкова вышла замуж и в третий раз стала мамой.

Свадьбу и рождение дочери Екатерины 40-летняя актриса скрывает и никак не комментирует новости. Избранником Надежды стал 47-летний губернатор Ханты-Мансийского автономного округа **Руслан Кухарук**. Пара познакомилась полтора года назад на Международном фестивале кинодебютов «Дух огня» в Ханты-Мансийске, где Михалкова была в жюри. За плечами обоих есть браки: Надежда от первого союза воспитывает 13-летнего сына Ивана и 15-летнюю дочь Нину, у Кухарука есть также двое детей.

– Найти место, где тебе хорошо, и людей, с которыми хорошо, порой непросто. Но возможно. Мой совет тем, кто ищет: главное – не искать. Верить, что рука Бога поможет, всему свое время. Просто нужно не пройти мимо, – признавалась Михалкова в интервью сайту Marie Claire.

8 ..... 22 ..... 4 ..... 20, 22, 24

Фото на обложке: пресс-служба Филиппа Киркорова

Мирослава Карпович.

АИСТ ЛЕТИТ

28-летний **Влад Прохоров** впервые станет отцом. Его супруга, 49-летняя **Наталья Гнеушева**, ждет ребенка. Пара посетила премьеру фильма «Руки Вверх! – 2», где Прохоров играет роль **Сергея Жукова**, и рассказала, что в декабре у них родится дочка.

Мирослава Карпович перестала скрывать беременность. 40-летняя актриса объявила, что на время уходит в декрет. Напомним, что в июне этого года Мирослава вышла замуж за 29-летнего бизнесмена Евгения Рагулина.

Влад Прохоров и Наталья Гнеушева.

А В ЭТО ВРЕМЯ...

Пелагея впервые рассказала о расставании с **Иваном Телегиным**.

Певица и хоккеист поженились в 2016 году, у пары родилась дочь Таисия. А в конце 2019-го пара сообщила о разводе. Почти сразу после расставания Телегин стал жить с Марией Гончар. В 2022-м они поженились. Тогда и пошли разговоры, что хоккеист бросил Пелагею ради Марии.

– Не то чтобы он променял меня на другую, – призналась 40-летняя Пелагея в интервью **Лауре Джугелии** в ее программе FAMETIME TV. – Он просто очень быстро начал встречаться с другой. Измена была причиной, но не с ней... Но он был готов уходить и готовился к этому заранее. Готовилась и история с выводом средств (адвокаты певицы доказали, что Телегин скрывал доходы. – Прим. «Антенны»).

Сначала пара договорилась о мирном расставании, где каждый оставался со своим имуществом.

– Плюс алименты на Тасю. Половина суммы кладется на счет, которым дочь может распоряжаться, когда ей будет 18 лет. А через какое-то время получаю сообщение: «Я посчитал, у тебя получается больше денег, чем у меня. Мы передоговариваемся. Если ты не согласна, я иду в суд. И претендую на половину твоей квартиры и половину твоих гонораров за три года нашей совместной жизни». Я никак не могла поверить. Ну это же Ваня... Все суды я выиграла. При этом брачный договор супруги не заключали.

– У меня не было даже мысли о том, что он может понадобиться. Я не выходила замуж за богатого хоккеиста. Первые его крупные контракты случились, когда мы уже были вместе. Я выходила замуж по любви.

В период развода Пелагее пришлось выдержать и нападки хейтеров. Они припомнили певице, что она начала встречаться с Телегиным, когда он состоял в отношениях с беременной от него Евгенией Ноур. Однако артистка рассказала, что Иван уверял ее, что он свободен. С Евгенией Пелагея подружилась. Дочь Таисия общается с сыном Ноур Марком.

По словам Пелагеи, она долго хранила молчание ради дочери. Сейчас Таисии 9 лет. Но ни разу певица плохо не отозвалась о ее отце.

– Это не значит, что я что-то скрываю от нее. Мы с ней договорились, что я буду выдавать ей информацию по мере ее взросления. Когда Тася была маленькой, спрашивала, где папа, почему он со мной не разговаривает, я отвечала, что у него много работы. И она просила: «Поиграй со мной, будто ты мой папа... Скажи, что ты меня любишь». Сердце кровью обливалось...

В этом августе Иван Телегин впервые за три года встретился с дочкой.

– С Тасей он общался редко, но общался. А вот недавно они виделись. Это большое событие для Таси. Она знает, что между нами происходят судебные тяжбы. Узнала об этом, когда ей был поставлен запрет и она не смогла вылететь из России в Турцию с бабушкой. Я не снимаю с себя ответственность за произошедшее. Я выбрала выйти замуж за этого человека, прожить с ним три года, родить ребенка. Да, я его очень любила.

Пелагея и Иван были женаты три года.

– Все, что я сейчас могу сделать, – это не мешать им, когда они оба вырастут, построить здоровые отношения взрослой дочери и взрослого отца, – говорит певица о дочке и бывшем муже.

ПО ЗАСЛУГАМ

Критики в восторге от игры **Юры Борисова** в фильме режиссера **Луки Гуаданьино** «Искусственный». Кинокомпания планирует выдвинуть российского актера на премию «Оскар» в номинации «Лучший актер» за роль сооснователя OpenAI Ильи Суцкевера. Для Юры это будет вторая попытка получить премию, его номинировали за работу в проекте «Анора». По мнению критиков, на этот раз у актера есть все шансы получить заветную статуэтку.

ПАПИНА РАДОСТЬ

Александр Мясников впервые показал внебрачную дочь. Телеведущий несколько лет скрывал Полину, о ней он рассказал лишь в 2018 году. Как признавался Мясников, она родилась в период семейного кризиса с супругой Натальей. С женой Александр не развелся, но и дочь не оставил – помогал материально, участвовал в воспитании. Вместе с повзрослевшей дочкой он появился в эфире программы «Судьба человека» на канале «Россия 1».

– Мы тесно начали общаться, когда Полина подросла, – поделился со зрителями Мясников. – Как-то она зашла ко мне на работу и сказала: «Папа, давай будем больше общаться». Мы и поехали то в одно место, то в другое. И с тех пор регулярно вместе. Рад, что так все сложилось. Я очень многих людей люблю, но мало кого уважаю. Вот ее уважаю. Таких человек у меня всего три-четыре. Полине 21 год, она студентка МГИМО, изучает иностранные языки. Часто ездит с отцом в его экспедиции, экстремальные условия ей очень нравятся. Уже в 9 лет девушка побывала на Ямале в минус 55 градусов!

– Папа часто приходил и навещал меня, – сказала Полина. – Я не могу сказать, что мы не общались или этого было мало. Просто мне в какой-то момент настолько хотелось быть с ним рядом, обсуждать что-то и разговаривать обо всем. Например, я в детстве никогда не любила читать, а когда мы стали больше общаться, он привил эту любовь. Мне захотелось, чтобы его было больше в моей жизни. Это очень важно для девочки – общаться с папой.

Александр с дочерью Полиной.

Вероника Селезнева, kino@antennatv.ru

Фото: Екатерина Чеснокова/РИА Новости, Денис Белов/Starface.ru, Persona Stars, Михаил Метцель/ТАСС, кадр из программы на канале FAMETIME TV, стоп-кадр из программы «Судьба человека» на канале «Россия 1», Efren Landaos/Sipa USA/Legion-Media, соцсети

Не эпоха из учебника, а история семьи

15 октября в онлайн-кинотеатре Okko выходит сериал «Полураспад» о Тоцких войсковых учениях с применением ядерного оружия в 1954 году.

В этих испытаниях в Оренбургской области тогда приняли участие 45 тысяч военных, а их свидетелями стали местные жители. Создатели сериала «Полураспад» не стремятся пересказать хронику Тоцких учений, а концентрируются на чувствах и эмоциях людей, оказавшихся в эпицентре судьбоносных исторических событий. Действие происходит в 1954 и 1988 годах. В 80-е Надежда Келлер (**Анна Михалкова**) – журналистка провинциальной оренбургской газеты, которой годами не доверяют ничего серьезнее заметок о быте. После смерти отца, знаменитого журналиста Бориса Келлера (**Петар Зекавица**), с которым она не общалась с детства, с тех пор как он ушел из семьи, Надя случайно находит записи, способные изменить ее представление об отце, и решает продолжить расследование, которое он так и не успел закончить. Чем ближе она подходит к разгадке, тем сильнее ощущение, что отец сознательно оставил ей следы своего прошлого и что причина его ухода из семьи связана с тем, что он пытался раскрыть.

Режиссером исторической драмы «Полураспад» выступил **Максим Свешников** («Плейлист волонтера», «Контейнер», «257 причин, чтобы жить»), сценарий написал **Олег Маловичко**, создавший «Метод», «Трассу», «Лед» и многие другие успешные проекты.

Маловичко не только изучил мемуары участников и результаты научных исследований последствий учений, но и съездил на место их проведения. «Когда я для себя определял, о чем эта история, я решил: она о памяти. Но не только о большой, масштабной, великой, а еще и о малой, семейной, личной. Поэтому показалось важным построить это именно

Сергей Шакуров сыграл маршала Жукова, который руководил подготовкой учений.

Первые эпизоды сериала «Полураспад» были представлены в рамках конкурсной программы IV фестиваля онлайн-кинотеатров «Новый сезон», где Анна Михалкова получила приз в номинации «Героиня нового сезона».

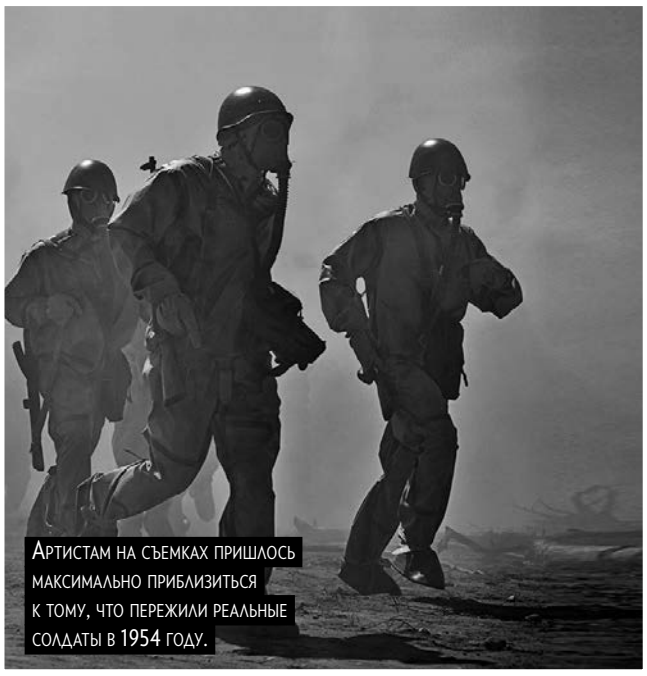

Артистам на съемках пришлось максимально приблизиться к тому, что пережили реальные солдаты в 1954 году.

Филипп Янковский сыграл Прокоповича, главного редактора газеты «Вестник комсомола», где работает героиня Анны Михалковой. Кстати, для сцены с печатью статьи о Тоцких учениях команде пришлось найти и купить у коллекционеров настоящие типографские литеры, а затем с их помощью вручную набрать статью.

– Когда я для себя определял, о чем эта история, я решил: она о памяти. Но не только о большой, масштабной, великой, а еще и о малой, семейной, личной, – говорит автор сценария Олег Маловичко.

Юрия Мерцалова, одного из центральных персонажей, прошедшего атомные испытания, сыграл **Евгений Стычкин**.

Анна, жена Бориса, – актриса **Марина Васильева**.

Художники-постановщики с помощью реквизита и деталей воссоздали мир прошлого.

Фото: пресс-служба Okko

на истории семьи. Так родилась связка «отец – дочь – внук», а уже потом под нее подтянулись естественным образом восьмидесятые», – объясняет автор сценария.

– В 1950-е родились мои родители, для меня это не эпоха из учебника, а почти семейная история, – добавляет режиссер Максим Свешников. – И работать с ней было очень интересно, в том числе технически. На реальные Тоцкие учения пригласили кинооператоров, военных журналистов, которые снимали подготовку и сами учения. Мы решили воспроизвести и этот взгляд: все, что тогда могли бы снять настоящие операторы, мы снимали на пленку 8, 16 и 35 мм.

Актеры же, в свою очередь, искали органику советских людей 1950-х, которая отличается от современной: манеру держаться, поведение, речь.

Для создания мира «Полураспада» потребовалось более 150 съемочных объектов и подобъектов. Декорацию деревни, где выросла Надя и где проводились испытания, снимали в Ленинских Горках. Для нее использовали реальные дома, которые затем должны были «размножить» средствами компьютерной графики, чтобы создать на экране более масштабное пространство. Одним из основных съемочных объектов был дом Бориса в деревне: главный корпус, конюшня, двор с воротами, колодец и хозяйственная часть. Когда команда приехала в Ленинские Горки готовить площадку, выяснилось, что дом полностью сгорел. Обычный срок строительства нового сруба оценили в 30 дней, но у группы было только пять. В итоге из Твери привезли несколько готовых срубов, из которых собрали новый дом. Красили и декорировали его буквально в последний день перед съемочной сменой.

Подходящей натуры для вокзала в Тоцком команда не нашла, поэтому декорацию построили специально для сериала. После завершения съемок ее решили не сносить, в результате площадкой воспользовались другие съемочные группы, и вокзал «Полураспада» успел появиться примерно еще в пяти картинах.

Для одной из сцен требовалась цветущая яблоня, но на площадке «Москино» подходящего дерева не оказалось. Команда около месяца пыталась найти нужное растение, а в итоге использовала спиленную старую яблоню. Плоды на нее крепили вручную на проволоку.

Одной из самых сложных локаций оказался кабинет Черномырдина (актер **Андрей Курносов**). В итоге кабинет сняли в одном из залов Библиотеки иностранной литературы.

Многим артистам на съемках пришлось максимально приблизиться к тому, что пережили реальные солдаты и офицеры при подготовке к учениям.

– Первые съемочные дни стали настоящим испытанием, мы начали с самих Тоцких учений, – вспоминает режиссер. – Нам выпали сорокоградусная жара и палящее солнце. Артисты, каскадеры и артисты массовых сцен в костюмах химзащиты бежали рядом с танками, бэтээрами и машинами в круговой дымовой завесе с практически нулевой видимостью. Вся группа выходила со смены со слоем черной гари на лицах и телах.

Отдельной вехой, конечно же, стала сцена ядерного взрыва. По словам режиссера, крайне важно было сделать ее не просто эффектно, а так, как видели и ощущали взрыв герои сериала и реальные участники учений.

– Главное для нас – то, что происходит после взрыва: тишина. В этом смысле больничная палата или чистое замерзшее поле производит не меньший эффект, чем взрыв ядерной бомбы, – объясняет Максим Свешников. – Здесь огромная заслуга оператора-постановщика **Ильи Авербаха**. С каждым новым проектом его мастерство продолжает меня удивлять и восхищать. Для ключевой остросюжетной сцены создали уменьшенную модель самолета Ту-4 в масштабе 1:20. Модель снимали отдельно на «Мосфильме», а затем с помощью компьютерной графики превратили в полноразмерный самолет. А вот интерьер снимали в настоящем самолете: в Монино, внутри сохранившегося Ту-4 из музейной коллекции. То есть в одной экранной сцене соедини-лись сразу три технологии: исторический объект, физический макет и компьютерная графика. Созданную для сериала копию атомной бомбы РДС-2 после завершения работы передали на хранение в музей в Монино.

Олег Маловичко так формулирует ключевой посыл сериала: «Проговаривание – первый шаг на пути к исцелению. Главный урок, который мы можем дать, – беречь людей вокруг, близких, далеких, беречь себя. С остальным справимся». И добавляет, что рассказанная в «Полураспаде» история максимально актуальна именно сейчас: «Потому что она говорит о том, что нас волнует. О нас, о простых людях, живущих в эпоху тектонических исторических сдвигов».

KINO@ANTENNATV.RU

в ОККО
«**ПОЛУРАСПАД**» (18+)
С 15 октября

– Первые съемочные дни стали испытанием. Нам выпали жара 40 градусов и палящее солнце.

Актер Петар Закавица – Борис Келлер, **Варя Куприна** – Надя в 6 лет. Актеры на съемках искали органику советских людей 1950-х, которая отличается от современной: манера держаться, поведение, речь. Все это нужно было определить и показать на экране так, чтобы фильм не выглядел как стилизация.

Не арифметика, а любовь

Марина Федункив о муже: – Стефано меня любит, ценит, я могу положиться на него во всех жизненных вопросах. Он прислушивается к моему мнению, и поэтому чувствую себя очень комфортно.

Татьяна Буланова: – У меня было три брака. В первом я была моложе на 8 лет, во втором – старше на 6, в третьем – старше на 19 лет. Самый зрелый из всех моих мужчин – нынешний муж.

«Разница в возрасте – это все стереотипы. Жизнь на самом деле сложнее, мудрее и интереснее. Если вы встретили своего человека, то будьте счастливы – и все», – считает **Татьяна Буланова**. В ее паре, как и в союзах, о которых пойдет речь, жены намного старше мужей.

МАРИНА ФЕДУНКИВ, 55 лет, И СТЕФАНО МАДЖИ, 42 года

В браке пять лет, разница в возрасте – 13 лет.

У актрисы было два неудачных брака, по ее словам, в союзе со Стефано она обрела истинное счастье. И стала мамой сына Теодора, которому в октябре исполнится два года.

– В предыдущих отношениях я была и головой, и руками, и ногами, и всем на свете, а часто и кошельком, – делилась Марина с «Антенной». – Сейчас у нас в семье каждый занят делом, которое приносит и удовольствие, и доход, мы оба много работаем, нам это нравится, к этому привыкли, так как каждый сделал себя сам, и такой ритм нас устраивает. При этом я чувствую со Стефано себя расслабленно, наконец могу побыть не просто женщиной, а даже маленькой девочкой – полениться, покапризничать.

ЛЕРА КУДРЯВЦЕВА, 55 лет, и ИГОРЬ МАКАРОВ, 39 лет

В браке 13 лет, разница в возрасте – 16 лет.

До встречи с хоккеистом Макаровым Кудрявцева была замужем дважды. От первого брака у телеведущей есть сын Жан. С нынешним супругом Лера познакомилась в 2012 году, спустя год они сыграли свадьбу, а в августе 2018-го у пары родилась дочь Мария. В 2024 году пара пережила кризис. Причиной разлада стало злоупотребление Игорем алкоголя. Спустя несколько месяцев пара помирилась.

– Твой человек или не твой. Ничего другого нет. Остальное все напускное.

– Шестнадцать лет разница в возрасте. Что я только не слышала! Игорю боялись говорить, парень он буйный. Раз кто-то попытался и получил, – вспоминала Кудрявцева. – Короче, к чему это все? Твой человек или не твой. Ничего другого нет, все остальное придуманное, напускное.

ТАТЬЯНА БУЛАНОВА, 57 лет, И ВАЛЕРИЙ РУДНЕВ, 38 лет

В браке три года, разница в возрасте – 19 лет.

До встречи с бизнесменом Рудневым певица была замужем дважды. От музыканта **Николая Тагрина** родила сына Александра, от футболиста **Владислава Радимова** – Никиту. С Валерием Татьяну познакомила подруга **Анна Семенович**.

– Считаю, возраст никак не влияет на отношения. Можно быть умудренным опытом мерзавцем, который будет мучить жену. Или молодым мужчиной, но настолько заботливым, внимательным, что все сторонние разговоры о якобы мезальянсе – это ерунда. Лет 10–15 назад меня бы тоже, как и многих, шокировала наша разница в возрасте. Но это все стереотипы, и мы от них зависим. Если вы встретили своего человека, вам комфортно вдвоем, вы ему доверяете, то будьте счастливы – и все.

АЛЕКСАНДР АСТАШЕНОК, 44 года, И ЕЛЕНА ВЕНГРЖИНОВСКАЯ, 58 лет

В браке 22 года, разница в возрасте – 13 лет.

Елена была директором группы «Корни», солистом которой являлся Александр. Сначала они просто работали вместе. Однажды Асташенок сильно простудился на гастролях, и Елена его выхаживала. А спустя несколько месяцев певец признался в своих чувствах и сделал ей предложение. Пара сыграла тайную свадьбу. О ней не знали ни продюсеры, ни поклонники. По словам Асташенка, им все же пришлось столкнуться с осуждением. Одни обвиняли их в фиктивном браке, а поклонницы и вовсе писали жене оскорбительные слова, называли старухой.

СЕРГЕЙ МАКОВЕЦКИЙ, 68 лет, И ЕЛЕНА ДЕМЧЕНКО, 85 лет

В браке 43 года, разница в возрасте – 17 лет.

Когда они встретились, Сергею было 24, а Елене – 42 года. Забавно, но Маковецкий и не подозревал, что будущая супруга на него поспорила с **Сергеем Говорухиным**. Она тогда разговаривала в студии с режиссером, когда тот в шутку назвал ее старой, мол, никто тебя замуж не возьмет. На тот момент Демченко была в разводе, воспитывала сына Дениса одна. Елена ответила, что в жены ее возьмет первый встречный. Тут как раз по коридору студии бежал молодой Маковецкий. Услышав «Женитесь на мне?», он только спросил: «Когда?» Свадьбу пара сыграла в мае того же года. Общих детей у Сергея и Елены не появилось, ее сына Дениса Маковецкий воспитывал как родного. Сейчас двое внуков называют актера дедушкой.

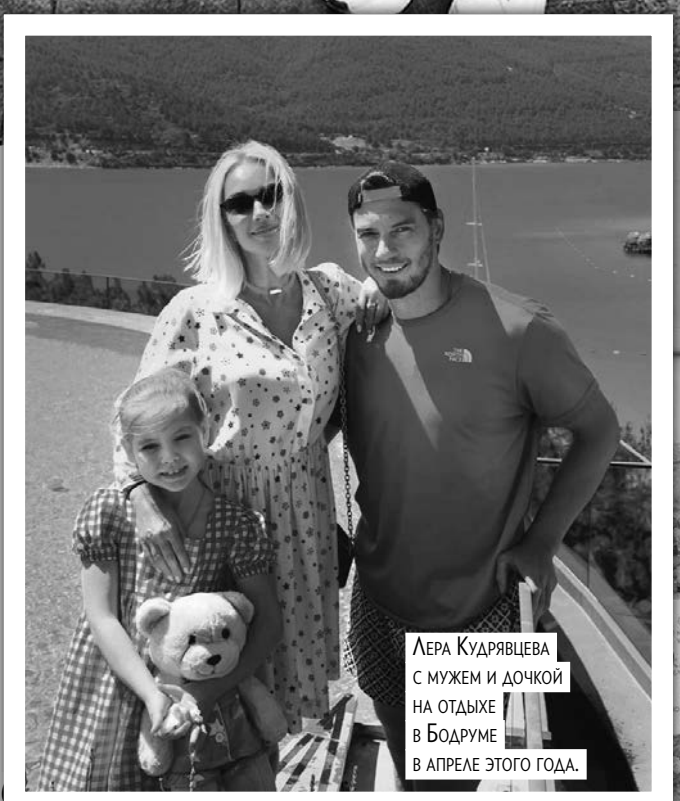

Лера Кудрявцева с мужем и дочкой на отдыхе в Бодруме в апреле этого года.

В декабре Виктории, дочери Александра Асташенка и Елены Венгржиновской, исполнится 22 года.

Предложение Сергею Маковецкому будущая жена Елена сделала, впервые его увидев.

Фото: Роман Кузнецов, Persona Stars, Юрий Самольиго/PhotoXPress.ru, Zak Hussein/BACKGRID, KA/Capital Pictures, Xavier Collin/Image Press Agency, DDAA/ZOB/Legion-Media, соцсети

СЛОВО ЭКСПЕРТУ

– В браках, где женщина старше мужчины, психологически нет какой-то особой формулы отношений, – объясняет психолог **Родион Чепалов**. – Возрастная разница сама по себе гораздо слабее влияет на устойчивость пары, чем более важные вещи: совпадение ценностей, способов разрешать конфликты, одинаковое отношение к деньгам, детям, сексу, свободе, а также способность перестраиваться вместе. При этом у таких союзов могут быть внутри противоречия. Например, женщине 48, мужчине 32: он только набирает карьерный темп, а она уже может хотеть меньше гонки и больше спокойствия. Или наоборот – женщина активна профессионально, а младший партнер гораздо более домашний.

Я бы условно выделил три сценария в такой паре. «Партнеры по развитию» – возраст различается, а жизненный темп, юмор, интересы и представления о семье совпадают. «Разные взгляды» – любовь есть, но один хочет ребенка, активную карьеру и переезды, другой уже хочет стабильности, но они умеют договориться. И рискованный вариант – «родитель и ребенок», когда старшая женщина постоянно учит, контролирует деньги, принимает решения, а младший привыкает занимать зависимую позицию. Но этот сценарий встречается и в парах ровесников.

Плюсом разницы может быть то, что люди меньше соревнуются по одинаковым жизненным показателям и приносят в отношения разный опыт. Минусом – необходимость обсуждать темы, которые они порой понимают по-разному в силу разного возраста.

Максимальной правильной разницы в возрасте я назвать не могу. 15 лет могут почти не ощущаться у пары 45 и 60 и быть огромной дистанцией у 20 и 35. Важнее не арифметика, а равноправие: может ли каждый сказать «нет», иметь свои деньги, друзей и решения, не используется ли возраст как аргумент: «Я старше, значит, знаю лучше».

Аарон и Сэм Тейлор-Джонсон счастливы, несмотря на хейт в их адрес.

А У НИХ

История любви **Аарона** и **Сэм Тейлор-Джонсон** в свое время потрясла Голливуд. В момент знакомства Аарону, начинающему актеру, было 18 лет, а Сэм, известному режиссеру и продюсеру, 41 год. Они поженились в 2012 году, сейчас Аарону 36, а Сэм 59 лет. Пара воспитывает двух общих дочерей, также актер сумел построить дружеские отношения с дочерьми супруги от первого брака. Но, как признается Сэм, люди до сих пор позволяют негативные высказывания в ее адрес.

Хайди Клум и Том Каулитц в браке уже 7 лет.

– Если бы мне было не наплевать на чье-либо мнение, я не была бы счастливой. Люди любят обсуждать его, но какое мне до этого дело? Мой брак с Аароном длится гораздо дольше, чем браки многих моих друзей, – говорит любящая жена.

70-летняя мать **Ким Кардашьян Крис Дженнер** уже 12 лет счастлива с продюсером **Кори Гэмблом**, которому в ноябре исполнится 46. Кстати, Кори уговаривает Крис выйти за него замуж, но Дженнер отринула уже не одно его предложение.

93-летняя **Джоан Коллинз** и 61-летний **Перси Гибсон** в следующем году отметят серебряную свадьбу. Для актрисы брак с театральным продюсером стал пятым по счету. Разница в 32 года не стала помехой для счастья.

У модели **Хайди Клум** и музыканта **Тома Каулитца** 16 лет разницы, и пара тоже столкнулась с хейтом. Вопреки осуждениям, в 2019-м они сыграли пышную свадьбу в Италии.

Лиза Барская
programs@antennatv.ru

Крис Дженнер и Кори Гэмбл.

Джоан Коллинз и Перси Гибсон.

– Вспоминаю и собственную молодость: родители не давили на меня, направляли, но позволяли самому принимать решения. При этом универсального подхода здесь, мне кажется, нет.

«Старшая дочь вышла замуж онлайн»

– Внучка в итоге становится своеобразным лакмусом для всей семьи. Благодаря ее появлению отец и сын начинают лучше понимать друг друга и постепенно сближаются.

Поделился новостью актер, режиссер, продюсер **Дмитрий Астрахан**, отвечая читателям «Антенны».

У вашего героя Андрея Зотова в премьерной мелодраме «Внучка до востребования» на канале Домашний неожиданно появляется внучка, о существовании которой он не подозревал. Как это меняет его жизнь?

Ирина Рыбакова, г. Красногорск

– Андрей – уже немолодой человек, но при этом бодрый, полный сил. Будучи вдовцом, он влюбляется в молодую женщину и собирается на ней жениться. Однако его взрослый сын относится к этому браку совсем иначе, подозревает будущую избранницу отца в не самых благородных намерениях, и на этой почве между ними возникает серьезный конфликт. Неожиданно в жизни Андрея появляется чудесная девочка, уже достаточно взрослая, сформировавшаяся, которая сразу принимает и любит его как дедушку. Выясняется, что когда-то у его сына был роман и родился ребенок, о котором никто в семье не знал. Для Зотова это настоящий подарок судьбы. А уже по ходу этой истории он начинает понимать, что женщина, на которой собирался жениться, возможно, совсем не тот человек, который ему нужен.

Удается вам сохранять близость и доверие с собственными детьми?

Татьяна Никитина, г. Москва

– Мне кажется, у нас близкие отношения (у четы Астрахан – Дмитрия и Елены – пятеро детей: Мария, Наталья, Анна, Виктор и Елизавета. Также у режиссера есть сын Павел от другого брака. – Прим. «Антенны»). Я надеюсь, что дети со мной откровенны, и стараюсь делать все для того, чтобы они не боялись рассказывать мне о своих проблемах, переживаниях, о том, что происходит в их жизни. При этом было бы слишком самонадеянно заявлять: «У меня абсолютно близкие отношения с детьми». Мне бы очень хотелось, чтобы это было именно так, и я надеюсь, что так оно и есть.

В следующем номере вам ответит саксофонист **Игорь Бутман**. Присылайте вопросы на почту **kino@antennatv.ru**. А также пишите, кого вы хотели бы увидеть в этой рубрике.

Кадр из сериала «Внучка до востребования».

Фото: пресс-служба Театра на Трубной, телеканал Домашний

Вы в жизни стараетесь все держать под контролем или умеете отпускать ситуацию?

Кира Пономарева, г. Новосибирск

– К сожалению, скорее стараюсь контролировать, хотя в последнее время учусь немного отпускать ситуацию. Буквально на днях узнал, что старшая дочь вышла замуж онлайн. Она живет и работает за границей, в Японии, а брак они регистрировали вообще в другой стране. Меня на эту церемонию даже не пригласили. Дочь сказала: «Папа, потом будет большая свадьба, мы тебя обязательно позовем, сейчас это просто формальность». Конечно, первая реакция: «Как же так, вы все решили без нас?» А потом я посмотрел на ее избранника, им оказался приятный и добрый парень. И я подумал: она взрослый человек и сама приняла свое решение. Мы с женой вспомнили одну историю из ее школьных лет. Дочь училась в математической школе, приближались сложные экзамены, а нам казалось, что она совершенно к ним не готовится. Мы переживали, пытались ее контролировать, а она отвечала: «Оставьте меня, я знаю, что мне делать». В итоге пошла и сдала все на отлично. Тогда жена сказала: «Может быть, она знает о себе что-то, чего не знаем мы?» Наверное, у каждого человека действительно свой путь, иногда родителям важно просто не мешать.

ДМИТРИЙ АСТРАХАН НА ТВ «ВНУЧКА ДО ВОСТРЕБОВАНИЯ» (16+)
Домашний
С 15 октября, 21:00

– У меня на курсе преподавали такие имена! **Ангелина Иосифовна Степанова**, вообще-то, второй Ириной у Станиславского была (в спектакле «Три сестры» МХАТа. – Прим. «Антенны»). **Анна Михайловна Комолова**, любимая актриса **Немировича-Данченко**. По коридорам ходили **Пилявская**, **Головко**. Они работали в Школе-студии с ее создания.

Сергей Гармаш: у меня было право голоса со своими детьми, с внуком – нет

За последние годы актер, которого несколько поколений знает по амплуа настоящего русского мужика, стал еще и одним из крашей (как сейчас модно говорить) детей. Всероссийского Гену на Международном детском кинофестивале «Алые паруса» в «Орленке» встречали восторженными криками.

Народный артист России – о переменах в жизни, заработках, детях и внуке.

– Сергей Леонидович, вы на фестивалях редкий гость, а на этот ездите регулярно. Почему?

– Потому что он сильно отличается от других. Здесь существует такая вот семья, состоящая из людей, которые много лет в нем участвуют. Фестиваль сохраняет традиции, которые заложил в него **Василий Семенович Лановой** (фестиваль носит его имя. – Прим. «Антенны»). Здорово, что тут нет соревновательного момента, хотя есть это удивительное жюри (конкурсные картины смотрят сами дети. – Прим. «Антенны»). Сюда никто не едет за призом, едут за дружеским, интеллектуальным, духовным, человеческим общением. И все актеры тут очень много работают с детьми.

– Видела, как вы общались с ребятами. Замечаете, как дети меняются? Какие они?

– Я бы говорил на эту тему минут 30. Как раз смотрю новый сериал **Сережи Мирошниченко** «Рожденные в СССР», и ответ на ваш вопрос находится там. Безусловно, молодежь отличается. Вообще, изречение «в нашу молодость было лучше, чем сейчас» актуально где-нибудь с V века до нашей эры, когда люди стали более-менее связно говорить.

В наши дни, глядя на 15-летнего ребенка, мне трудно поверить, что он сможет уехать в другой город. Когда мне было 14, мы отправились на экскурсию в Петербург. Поезд был из Херсона до Москвы, потом пересадка. Приехали утром. На Ленинградском вокзале нам, семиклассникам, сказали: «Все свободны до 9 часов вечера». Я успел сбегать на Красную площадь, к Кремлю, на Новодевичье кладбище. И Третьяковская галерея еще осталась на обратный путь. Понимаете, какое было время? Можно было отпустить целый класс в незнакомом городе. Я первый раз был в Москве, все сам разузнал: куда ехать, как пройти. Но ругать или бросать камни в нынешних ребят я не хочу. По той причине, что, окажись у меня или у вас в руках мобильный телефон в их возрасте, совершенно неизвестно, во что бы мы превратились. Это реальность, то, что мешает детям учиться и взрослеть по-настоящему. Есть те, кто это понимает; их, к сожалению, меньшинство.

– К слову о гаджетах. Вы внука, знаю, ограничиваете немножечко в их использовании. Девятилетний Павел наверняка бунтует?

– Слушайте, ну он же мой внук. Тут у меня такая роль. И она при этом как бы и без права голоса. Со своими детьми у меня было право голоса. У дочери (Дарья родилась в 1988 году. – Прим. «Антенны») долго не было компьютера, она говорила: «Мне стыдно ходить в школу. Все знают, кем ты работаешь, у всех есть, а у меня нет». Говорю: «Ничего, переживешь этот стыд, потом быстро освоишь». С сыном (Иван 2006 года рождения. – Прим. «Антенны») не было проблем, он родился с чем-то таким… как будто не из нашей семьи. Великолепно учился, ему все легко давалось. Не просто легко, он испытывал удовольствие от процесса. И до сих пор Ваня студент. А внук – другой. Он прекрасный мальчик, с юмором, любит трудиться. Будет кирпичи таскать, землю копать, лишь бы только не учить что-нибудь. Думаю, ну станет рабочим. Рабочие нужны!

– Знаю, что Паша снялся в «Чебурашке», и ему киношная среда очень понравилась. Больше не брали его на площадку или в театр?

– Это громко сказано. Я его просто в массовку поставил на один день. Запретил ему об этом говорить в школе. Он правда не говорил. На премьере его кто-то узнал, увидел рядом со мной, взял у него два слова интервью, так внук чуть в обморок не упал. Я потом так с юмором ему говорю: «Может, тебе бросить школу? Будем сниматься вместе». Боже, как он обрадовался! Злая шутка. В театр я его не звал, мне особо не на что. Если бы я играл детскую сказку, то пригласил бы посмотреть.

– Вы анонсировали «орлятам» третью часть «Чебурашки», и она – о сложном выборе… Ушастику предстоит решить, остаться с вашим героем или вернуться к родственникам. Вам в жизни часто приходилось делать трудный выбор – в профессии, в личной жизни?

– Безусловно, случалось, но не такой кардинальный, как в аналогии с Чебурашкой: уходить из семьи или нет. Такого в моей жизни, слава Богу, не было и, надеюсь, не будет. Что касается кино, это работа. Главное – чтобы она соответствовала моим параметрам и критериям. А их не так много. Наличие роли, во-первых. Иной раз я и пойду сниматься, понимая, что фильм не сыщет каких-то наград и уж тем более не принесет дивидендов. Но по крайней мере, есть гарантия, что вы не будете надо мной смеяться и спрашивать: «Зачем же ты это делаешь, Гармаш? Тебе совсем есть нечего?» Важны сценарий, роль, наличие истории. Бывает еще, история есть, а роли нет. И меня уверяют: «Мы так вас видим». Спасибо, конечно, но мне хотелось бы играть там, где нужно что-то делать.

Мне не обидно и даже не досадно, мне жаль, что жизнь пройдет, а так и не предложат сыграть слабого, незащищенного человека. Но такова моя фактура... Этому типажу я благодарен, сетовать тут нечего.

– Жаль, жизнь пройдет, а не предложат сыграть слабого, незащищенного человека. Фактура такая.

Актер с женой **Инной Тимофеевой** и внуком Павлом на премьере фильма «Чебурашка-2» в декабре 2025 года.

– Иван блестяще сдал базовые языки для поступления в вуз – английский и немецкий. Потом подумал и выбрал японский и корейский – такой вот эксклюзив. Я как-то разговаривал с ребятами из МИДа, они говорят: «Японский и корейский – это у нас элита». Я тогда об этом даже и не знал. И сыну ничего не подсказывал.

– Вы говорили, что от всех фильмов что-то остается. От одних – название города, от других – история, знакомство. А какие-то становятся частью жизни. Какие это для вас?

– На самом деле, если взять мою фильмографию, то 70 % – это честно заработанные деньги. Я их не украл. Но многое, что стоит за этими деньгами, к сожалению, не является частью киноискусства. Так случилось. Может быть, даже и роль не стыдная, но 70 %! Еще 10 % – это то, где было классно, весело, прикольно. Еще 10 % – в каких-то потрясающих местах, за границей. И только 10 %, а у меня больше 200 фильмов, – это то, что я люблю, то, что навсегда останется со мной, и то, что меня изменило. Есть картины, которые добавляли мне ума, способностей, опыта. «Отряд», «Свои», «Дом», «Нежный возраст», «Время танцора» и «Армавир». Конечно же, фильм «Двенадцать». Безусловно, «Любовник», однозначно «Механическая сюита». Ну штук 15 я бы, может, набрал.

– А преподавать не думали? Многие актеры набирают свои курсы, делятся опытом.

– Мне жаль, что им в большинстве случаев приходится заниматься не тем, чем хотелось бы. Если б была еще одна жизнь, я бы об этом серьезно подумал. Но у меня огромная семья. Я в этой семье зарабатываю больше всех. Плюс живу в определенном укладе, мне его поменять трудно. Мог бы я теоретически стать педагогом? Да нечего делать! Но теоретически не хочу. Это вранье. Я бы обязательно полюбил этих студентов как своих учеников. И являться к ним три раза в месяц – это страшная ложь и обман, это нечестно по отношению к ним.

Да, у меня получалось работать в театре «Современник» с молодежью, делать капустники. Получится прийти на курс и поставить отрывок, где ребята хорошо себя покажут. Но это еще не значит стать наставником, понимаете? Когда случается помочь на съемочной площадке или дать мастер-класс, мне интересно. Это бы меня увлекло.

– Уже несколько лет вы готовите фильм про Галину Борисовну Волчек, второй раз в карьере выступаете в качестве сценариста. Ожидалось, что представите картину в новом театральном сезоне. Она завершена?

– Я соавтор сценария, автор идеи, сопродюсер этого проекта. Мы его закончили, и 1 декабря на фестивале, заметьте, игрового кино «Зимний» будет премьера документального фильма «Волчек». Это стоило мне трех с половиной лет. Возникали всевозможные препятствия, пришлось менять команду. Слава Богу, я встретился с **Ангелиной Ашман**. И случилось какое-то счастье. Я думаю, Галина Борисовна невероятно рада, что именно Ангелина как режиссер снимала эту картину. Будет у вас возможность, приходите и смотрите. В любом случае **Константин Львович Эрнст** покажет фильм 19 декабря, в день рождения Галины Борисовны, по Первому каналу. В «Современнике» (Волчек была художественным руководителем театра с 1989 по 2019 годы. – Прим. Антенны») мы с **Владимиром Машковым** обязательно сделаем отдельную премьеру. Соберем всех, кто давно там не работает.

– Это был трудный выбор, когда я ушел из «Современника». Сродни уходу из семьи. Сродни сильному перелому в жизни. Так поступить мне подсказала Волчек с того света, так бы сделала она. Я с ней много советуюсь.

– Владимир Львович не звал вас обратно в «Современник», в ваши родные стены?

– Нет. Слушайте, пожалуй, вернусь к вопросу выше и скажу: вот это был трудный выбор, когда я ушел из «Современника». Сродни уходу из семьи. Сродни сильному перелому в жизни. Так поступить мне подсказала Волчек с того света, так бы сделала она. Я с ней много советуюсь. Но да, наступил момент, когда я совершенно ясно увидел, что то, чему я служил 36 лет, на моих глазах начало уничтожаться.

Боли нет… Потому что, к сожалению, я ушел в тот момент, когда оттуда ушло гораздо больше. Все то, что составляло нашу семью. Не могу не отметить: разрушенная традиция «Современника» с приходом Машкова в течение года была восстановлена. Именно атмосфера, отношение к этой великолепной семерке, которая в 56-м году создала театр.

Вашему брату я всегда говорил: «Если уйду из «Современника», никогда нигде не буду работать». И моя трудовая книжка действительно нигде не лежит. Хотя постепенно «Мастерская «12» становится моим новым домом. Сейчас уже да.

– Вы сказали, что постоянно внутренне советуетесь с Галиной Борисовной. А из живых, так сказать, чье мнение вам важно перед принятием решений?

– Это и режиссеры, и актеры. Вы знаете, если мне молодой артист даст какой-нибудь совет на съемочной площадке, я только обрадуюсь. Когда-то **Олег Иванович Янковский** на второй съемочный день в «Любовнике» сделал мне подсказку тихонько на ушко. Я ее использовал, и он мне из-за камеры сигнализирует: круто, четко. А потом через какое-то время подходит, берет меня за воротник и говорит: «Если ты думаешь, что я все время буду советовать, как делать, то так у нас ничего не получится. Вот если ты так же станешь относиться ко мне, как я к тебе, и какие-то решения предлагать, тогда что-то выйдет». И я так живу до сих пор. Слушаю и благодарю.

– Много у вас настоящих друзей в индустрии?

– Есть, конечно, люди, которых я могу назвать друзьями. Но настоящий друг – тот, с кем мы вместе учились в театральном училище в Днепропетровске. По сей день он как был номером один, так и остается. И я для него – тоже. Мы всю жизнь провели в разных городах, он был главным режиссером Пензенского театра кукол. Но встречались всегда: и когда товарищ работал в Братске, а я в Москве, и когда он ушел на полгода раньше меня в армию. И уже демобилизовавшись, приезжал ко мне, а я еще служил. Это настоящая дружба. Еще мне очень нравится дружить со своими детьми, со своими близкими…

– Ваша дочь Дарья связала свою жизнь с киноиндустрией. А вот Иван выбрал кардинально другое направление – изучает языки. Кем сын видит себя в будущем?

– Он учится в Государственном лингвистическом университете имени Мориса Тореза. Основной язык – корейский. Но со второго курса еще взял дополнительно японский. Сейчас Иван на третьем курсе, и вот у них первый семестр проходит в Южной Корее. Сейчас я вернусь в Москву, и мы с женой съездим, посмотрим, как он там живет. Кем он планирует работать, пока не знаю.

– Вы ему помогаете финансово? Наверняка на самую базовую жизнь за границей нужно немало средств. Или сам уже подрабатывает?

– Не надо ему подрабатывать, я в состоянии помочь. Хотя он уже и сам пробует. Была забавная история. Он ради практики, видно, где-то в соцсетях что-то разместил, и его пригласили побыть переводчиком на полдня. Заработал какие-то деньги. А потом перед отъездом в Корею говорит: «Папа, представляешь, предложили работу, а я улетаю». Спрашиваю, что за работа. Иван: «Да смешная. Нужно поехать на какую-то площадку и отругать там северных корейцев, чтобы они соблюдали наши законы и не воровали».

– Сейчас один за другим выпускают ремейки легендарных картин. Появилась традиция, что в новогоднюю ночь выходит новый фильм. «Иронию судьбы…» спародировали, «Приключения Шурика», «Бриллиантовую руку». Смотрели что-то, какие впечатления?

– Я сам снимался в ремейке и получил за него немало дивидендов. Но ремейк ремейку рознь. Это смешно, если говорить о фильмах **Гайдая** или **Рязанова**. Это совершенно глупейшая трата денег. Или бессовестное паразитирование.

Просто на названии «Ирония судьбы, или С легким паром!» захотелось выскрести хоть что-то. Но уж точно ни один из ремейков не заработал.

Вот то, что было забыто детское кино, и вдруг мы вернулись к сказкам, – важно и нужно. «Богатыри» стали первым доказательством, «Чебурашка» – вторым. Мы повернулись лицом к молодому поколению, и этому есть материальное подтверждение.

А эти ремейки, пародии... Оттого что ничего невозможно написать. Напишите про сегодня! Мало смешного в нашей жизни, нелепого и курьезного? Мало что нужно высмеивать? Да не меньше, чем было при Гайдае. Гораздо больше. Но писать не хочется, думать не хочется. Дурь какая-то! От лукавого.

Ольга Плетенева,
kino@antennatv.ru

– Что для меня табу? Аморальное кино – табу железобетонное. Такое кино есть, его много. Пошлый юмор – табу. С ним вообще проблема большая. В этом, наверное, нужно начинать разбираться со Шпенглера, с каких-то метафизических спиралей, которые происходят с нашим обществом. Вот этот запретный плод, понимаете, который стал незапретным. Я буду сейчас слушать **Карцева**, **Ильченко**, **Жванецкого**, **Райкина**, и мне будет дико смешно. Но все остальное...

Я не хотел бы играть священника, отказывался. И более того, главную роль в фильме «Остров» **Лунгин** предлагал мне. Трижды. В последний раз аж до личного конфликта. Я его убедил, что меня брать не нужно. Потому что мне роль не нравилась. Считал ее фальшивой. И когда посмотрел, одурел. От того, как это сделал **Мамонов**. Сыграл бы я эту роль? Да. Но так, как Петр, точно нет.

Табу... Знаете, как-то приехал режиссер **Питер Гринуэй**, проводил пробы в кинотеатре у **Ролана Быкова**. А он же такой пижон – сидел весь из себя, заложив ногу за ногу. Вся Москва к нему в очередь выстроилась. Первое, что он спрашивал на этом четырехминутном собеседовании: «Вы бы могли сыграть некрофила?» Я ответил: «Ну если бы вы меня в этом убедили». Он удивился: «Ух ты!» В результате мы проговорили 10 минут. Его заинтересовало мое немоментальное «да». Мог бы я сыграть некрофила? Наверное, да, если бы меня в этом убедили.

ДА, ЕСЛИ БЫ МЕНЯ В ЭТОМ УБЕДИЛИ.

Фото: Persona Stars, Екатерина Чеснокова/РИА Новости, Ирина Разходина/Woman.ru, Ольга Плетенева

– Мог бы я теоретически стать педагогом? Да нечего делать! Но теоретически не хочу.

КТК

07.00 ҚР ӘНҰРАНЫ
07.05 «ҒАЗИЗХАН ШЕКЕРБЕКОВТІҢ ӘН КЕШІ», концерт (қайталау)
09.10 Сериал «ПЛАМЯ ЖИЗНИ»
11.25 Худ. фильм «БРАТ ИЛИ БРАК»
13.45 «БИТВА ЭКСТРАСЕНСОВ. РЕВАНШ», реалити-шоу
16.30 Сериал «ПЕВИЦА»
18.30 Сериал «ПЛАМЯ ЖИЗНИ»
20.30 КЕШКІ ЖАҢАЛЫҚТАР
21.00 ВЕЧЕРНИЕ НОВОСТИ
21.40 «БИТВА ЭКСТРАСЕНСОВ. РЕВАНШ», реалити-шоу
00.20 Сериал «АГЕНТЫ СПРАВЕДЛИВОСТИ»
02.30 Сериал «ПЕВИЦА»
04.20 «СҮЙГЕНІҢ ҚАЙДА», отандық телехикаясы
05.10 «ЗАКИРА», отандық телехикаясы (қайталау)
05.50 «КТК ҚОРЖЫНЫ»
06.05 КЕШКІ ЖАҢАЛЫҚТАР (қайталау)

Хабар

05.00, 02.00 ҚР Әнұраны
05.00, 13.30 Телехикая «РАУЗА»
06.00 Концерт
08.00 «Оян!»
10.00, 21.00 Телехикая «АЛДАНҒАН ТАҒДЫР»
11.00 Мультфильм
12.20 Мультсериал
13.00 «Цифровой код»
14.15, 19.00 Телехикая «АҚ ЖЕҢГЕ»
15.15, 20.00 Телехикая «КЕЛІНЖАН»
16.15 Кино
17.40 Спецпроект President
18.00 Новости
18.30 Жаңалықтар
23.00 «МузАрт - 25 жыл» деректі фильмі
23.30 «Көзқарас»
00.10 Сериал «ЛОВУШКА»
01.10 Телесериал

31 канал

05.58 ҚР ӘНҰРАНЫ
06.00 «Әзіл студио» ойын-сауық
06.30 «Шаншар»
08.30 Мультсериал «Губка Боб»
09.00 Мультсериал «Черепашки-ниндзя»
09.30 КИНО. Хавьер Бардем в фэнтези «МОЙ ДОМАШНИЙ КРОКОДИЛ»
12.00 Худ. фильм «ИНДИАНА ДЖОНС И КОРОЛЕВСТВО ХРУСТАЛЬНОГО ЧЕРЕПА»
15.00 Худ. фильм «ДЖОН УИК-2»
18.00 Худ. фильм «13-Й РАЙОН: КИРПИЧНЫЕ ОСОБНЯКИ»
20.00 Информбюро (рус., каз)
21.00 Худ. фильм «ГЛУБОКОВОДНЫЙ ГОРИЗОНТ»
23.10 Худ. фильм «МИССИЯ НЕВЫПОЛНИМА»
01.40 Худ. фильм «ДВА НЕЗНАКОМЦА»
04.20 «1001 Әзіл» ойын-сауық
04.30 Телевикторина «BALA BATTLE»
05.00 «Күліп All» ойын-сауық
05.20 «Ризамын» ойын-сауық

Первый канал Евразия

06.00 Телехикая «ПАДЕНИЕ ОРДЕНА»
06.55 Сериал «ПОЗДНЕЕ РАСКАЯНИЕ»
08.00 «ҚАЙЫРЛЫ ТАҢ, ҚАЗАҚСТАН!»
09.30 «ДОБРОЕ УТРО, КАЗАХСТАН!»
11.00 «МОДНЫЙ ПРИГОВОР»
12.05 «ЖИТЬ ЗДОРОВО»
13.05 «АНАЛИТИКА»
14.10 «ЖАҢАЛЫҚТАР»
14.20 «НОВОСТИ»
14.30 «QOSLIKE»
18.30 «БАСТЫ ЖАҢАЛЫҚТАР»
19.00 «KOREMIZ-ШОУ»
20.00 «ГЛАВНЫЕ НОВОСТИ»
20.35 Худ. фильм «ПЯТЬ МИНУТ ТИШИНЫ»
01.35 «ГЛАВНЫЕ НОВОСТИ»
02.05 «ПОДКИДЫШ»
02.50 «БАСТЫ ЖАҢАЛЫҚТАР»
03.15 «KOREMIZ-ШОУ»
04.15 «П@УТІNA»

НТК

06.55 ҚР ӘНҰРАНЫ
07.00 «Разминка» (каз., рус.)
07.15 «Қызық Live» (каз.)
08.20 «INSTA LIKE» (каз.)
09.00 «ARMANKIDS». Мультсериал (каз.)
09.10 «ALEXGAM». Мультсериал
09.20 «АГЕНТ 203». Мультсериал
10.30 «СЕЗОН ОХОТЫ-2». Анимационный фильм
12.00 «НЕ ДЕЙДІ?» (прямой эфир, каз.)
14.00 «ДӘМ ДОДА». Кулинарное реалити-шоу (каз.)
15.00 «ҚАЛА СЫРЫ». Реалити-шоу (каз.)
16.00 «БІР КӨРГЕННЕН». Романтическое реалити-шоу (каз.)
17.00 Телехикая «ҚАШАН ТУАСЫҢ»
17.40 «INSTA TV» (каз.)
18.00 «МИР НАИЗНАНКУ. ИНДОНЕЗИЯ». Тревел-шоу
19.00 Сериал «105»
19.30 «ОДНАЖДЫ В РОССИИ»
20.30 Сериал «СПЕЦНАЗ»
22.10 Боб Оденкёрк, Алексей Серебряков, Конни Нильсен в боевике «НИКТО»
00.40 «Қызық Live» (каз.)
02.00 Реалити-шоу «Жаңа казахи» (каз.)
03.00 «Y-NIGHT SHOW» (каз.)
03.40 «INSTA TV» (каз.)
04.00-05.00 Әзіл - күлкі «Екі езу» (каз.)

7 канал

04.30 Телехикая «ДЕМ. СОҢҒЫ ҮМІТ»
05.30 «АТА-АНА. БАЛА-ШАҒА». Телехикая
06.40, 08.10, 20.00 Сериал «ЗАПРЕТНАЯ ЛЮБОВЬ»
08.00 НОВОСТИ. УТРО
09.00, 16.00, 18.30, 01.40 Телесериал
10.20 «ӘКЕГЕ АПАРАР ЖОЛ». Көркем фильм
12.30, 15.40 Мультфильм «НУ, ПОГОДИ!»
13.00 ЖАҢАЛЫҚТАР / НОВОСТИ. ПРЯМОЙ ЭФИР
13.30 Телехикая «ТӘУІП ХО ЖУН»
18.00 ЖАҢАЛЫҚТАР. ТІКЕЛЕЙ ЭФИР
19.30 НОВОСТИ. ПРЯМОЙ ЭФИР
22.10 Сериал «ДАЛЕКИЙ ГОРОД»
23.10 Телехикая «ИФФЕТ»
00.30 Телехикая «МЫҢ РЕТ СҮЙДІМ»
02.40 Әйгерім Сейфолланың сырласуы
03.30 Тазалық уақыты
04.17 Әнұран

Мир

05.00 Худ. фильм «УЧИТЕЛЬ ТАНЦЕВ» (16+)
05.40, 06.15, 10.20 Сериал «СЫН ОТЦА НАРОДОВ» (16+)
06.00, 10.00, 13.00, 16.00, 18.00 Вместе каждый день
10.10 «Белорусский стандарт» (12+)
13.15 «Мировое соглашение» (16+)
14.10 «Дела судебные. Битва за будущее» (16+)
15.05, 20.40 «Дела судебные. Новые истории» (16+)
16.15, 18.20 «Дела судебные. Яблоко раздора» (16+)
18.45 «Дела судебные. Деньги верните!» (16+)
21.35 Худ. фильм «ДРУГ» (16+)
23.15 Худ. фильм «СЕМЬ НЯНЕК» (16+)
00.45 «Наше кино. История большой любви» (16+)
01.20 Первый Евразийский канал (12+)
02.15 «Рожденные в СССР» (16+)
03.15 Худ. фильм «ТАХИР И ЗУХРА» (16+)
04.40 «Понять. Простить» (16+)

Первый канал СНГ

05.00 «Доброе утро»
09.00, 11.00, 14.00, 17.00, 03.00 Новости
09.05 «Модный приговор» (6+)
09.45 «Жить здорово!» (16+)
10.20, 11.25, 00.35, 02.35, 03.05 ПОДКАСТ.ЛАБ (16+)
12.00, 16.00, 19.00 «Большая игра» (16+)
13.00, 14.15, 22.30 «Время покажет» (16+)
17.30 «Давай поженимся!» (16+)
18.15 «Мужское/Женское» (16+)
20.00 «Пусть говорят» (16+)
21.00 «Время»
21.45, 04.10 Сериал «ПОЛНАЯ СОВМЕСТИМОСТЬ» (16+)
23.40 «Время героев» (16+)
01.45 Сериал «ЛИЧНАЯ ЖИЗНЬ СЛЕДОВАТЕЛЯ САВЕЛЬЕВА» (16+)

РТР-Планета (Алма-ТВ)

04.00 «Утро России»
08.00, 10.00, 13.00, 15.30, 19.00, 02.00 ВЕСТИ
08.30 МЕСТНОЕ ВРЕМЯ
09.00 «О самом главном». Ток-шоу
10.30, 20.10 ВЕСТИ. МЕСТНОЕ ВРЕМЯ
11.00, 17.00 «60 Минут». Ток-шоу
13.30 «Жизнь и судьба с Борисом Корчевниковым»
13.45, 00.45, 02.30 Сериал «ТАЙНЫ СЛЕДСТВИЯ»
16.00 «Малахов»
20.30 Сериал «ХУДОЖНИК»
22.15 «Вечер с Владимиром Соловьёвым»
03.00 ВЕСТИ-САНКТ-ПЕТЕРБУРГ

Россия

03.00 «Утро России»
07.00, 09.00, 12.00, 14.30, 18.00, 01.00 Вести
07.30 Местное время
07.55 «О самом главном». Ток-шоу (12+)
09.30, 19.10 Вести. Местное время
10.00, 16.00 «60 минут». Ток-шоу (12+)
12.30, 00.15, 01.30 Сериал «ТАЙНЫ СЛЕДСТВИЯ» (16+)
15.00 «Малахов» (16+)
19.30 Сериал «ХУДОЖНИК» (12+)
21.35 «Вечер с Владимиром Соловьёвым» (12+)

НТВ-Мир

08.00, 10.00, 10.00, 15.00, 18.00, 21.00, 01.55 «СЕГОДНЯ»
08.25 «УТРО. САМОЕ ЛУЧШЕЕ»
09.50, 10.25 Сериал «ЛЕСНИК». «НАЕЗД»
12.40 Сериал «ЛЕСНИК». «НАЕЗД» (продолжение), «РЕВНОСТЬ»
14.35 «ЖИВАЯ ЕДА С СЕРГЕЕМ МАЛОЗЁМОВЫМ»
15.25 «ЧРЕЗВЫЧАЙНОЕ ПРОИСШЕСТВИЕ»
16.00 «МЕСТО ВСТРЕЧИ»
18.50 «ЗА ГРАНЬЮ»
19.55 «ДНК»
22.00 Сериал «ТВЕРСКАЯ. ЗДЕСЬ И СЕЙЧАС»
00.00 Худ. фильм «АУТСАЙДЕР»
02.15 «Ч.Т.Д.» с Маргаритой Симоньян
02.45 Сериал «ТАЙНЫЕ ДВЕРИ». «ЛОЖНЫЙ ВЫЗОВ», «ЛЕВША», «ТРУДНАЯ МИШЕНЬ», «КУКОЛЬНИК», «ПЛАСТИЧЕСКИЙ ХИРУРГ»
07.40 «ТЫ НЕ ПОВЕРИШЬ!»

НТВ

06.00, 08.00, 10.00, 13.00, 16.00, 19.00, 00.20 «Сегодня»
06.25 «Утро. Самое лучшее» (16+)
08.25, 10.35 Сериал «ЛЕСНИК» (16+)
13.25 «Чрезвычайное происшествие»
14.00 «Место встречи» (16+)
16.45 «За гранью» (16+)
17.50 «ДНК» (16+)
20.00 Сериал «ТВЕРСКАЯ. ЗДЕСЬ И СЕЙЧАС» (16+)
22.15 Х/ф «АУТСАЙДЕР» (16+)
00.40 «Ч.Т.Д.» с Маргаритой Симоньян (16+)
01.10 Сериал «ТАЙНЫЕ ДВЕРИ» (16+)
05.30 «АГЕНТСТВО СКРЫТЫХ КАМЕР» (16+)

Время

07.00 «На ночь глядя» (16+)
07.40 «Наедине со всеми» (16+)
08.30 «Жизнь как в кино» (16+)
09.10 Сериал «УБОЙНАЯ СИЛА» (16+)
12.00 Сериал «УЛИЦЫ РАЗБИТЫХ ФОНАРЕЙ» (16+)
15.40 Сериал «ПОБЕГ-2» (16+)
17.40 Сериал «БАНДИТСКИЙ ПЕТЕРБУРГ» (16+)
20.20 Сериал «АГЕНТ НАЦИОНАЛЬНОЙ БЕЗОПАСНОСТИ» (16+)
01.00 Сериал «ХИРОМАНТ» (16+)
03.00 «Анатолий Добрынин. Самый главный посол» (12+)
03.50 «Порядок вещей» (16+)
04.50 «По волне моей памяти» (12+)

ТВ Центр International

09.00 "Настроение"
11.15 "Смех, дрожь и видео" (16+)
11.45 "Легенды эстрады. Встретимся в суде" (16+)
12.30, 14.35 Детективы Людмилы Мартовой. "СТЕРЕТЬ ИЗ ПАМЯТИ" (16+)
14.15, 18.00, 21.15, 01.20, 03.10 События
16.35 "Прощание. Людмила Зыкина" (16+)
17.20 "Мой герой. Жанна Болотова" (12+)
18.20 Город новостей
18.35, 06.25 Сериал "НЕРАВНЫЙ БРАК" (16+)
21.40, 03.45 Сериал "УИДЖИ" (16+)
23.35 Х/ф "ЗАГАДКА МОНТИ ХОЛЛА" (16+)
01.50 "10 самых. Время перемен. Диагноз - приговор" (16+)
02.20 "Знак качества" (16+)
05.15 "Хватит слухов!" (16+)
05.50 "Мой герой. Денис Власенко" (12+)

Культура

06.30 Диалоги о животных. Новосибирский зоопарк
07.20 «Театральная летопись». Людмила Макарова, 1 часть
07.50, 23.50 Д/с «Великие египетские фараоны»
08.40 Х/ф «ЛЮДИ И МАНЕКЕНЫ», 1 серия
10.00, 12.30, 17.00, 19.30 Новости культуры
10.15 «Наблюдатель»
11.15, 00.40 XX век. «Недаром помнит вся Россия... У истоков патриотизма русской литературы». Рассказывает Александр Панченко. Режиссер Ольга Кознова. 1985 г.
12.45, 23.35 Новости. Подробно. АРТ
13.00 100 лет со дня рождения ОЛЬГИ КОЗНОВОЙ. Телетеатр. Классика. Ольга Кознова на ТВ
13.55 Х/ф «ТЕНЬ У ПИРСА»
15.25 «Агора». Ток-шоу с Михаилом Швыдким
16.30 Невский ковчег. Теория невозможного. Самсон Суханов
17.15 Д/ф «На перекрестке музыки и слова» (Россия)
17.40 Д/с «Первые в мире». «Путь в недра. Турбобур Капелюшникова»
18.00 «Факультет истории». Владимир Мединский
19.45 Главная роль
20.05 «Правила жизни»
20.30 ЮБИЛЕЙ ЖАННЫ БОЛОТОВОЙ. Линия жизни
21.30 «Сати. Нескучная классика...» с Артемом Варгафтиком и Иваном Никифорчиным
22.10 Сериал «СЛЕДОВАТЕЛЬ ТИХОНОВ», 17 серия (16+)
23.05 Д/с «Секреты тайного сыска»
01.50 Д/ф «Гатчина. Свершилось»

Победа

06.20 «ПУТЬ К ПОБЕДЕ» (16+)
07.20 «БУДУ ПОМНИТЬ» (16+)
09.00 «БАЛАБОЛ» (16+)
11.50 «ВОЕННАЯ РАЗВЕДКА» (16+)
15.40 «РАЗВЕДЧИЦЫ» (16+)
02.30 «ОСЕНЬЮ 41-ГО» (12+)
04.15 «ПОМИЛОВАНИЕ» (16+)

Звезда

07.05 Х/ф «ВРЕМЯ ВЕРНУТЬСЯ» (16+)
09.00 «Сегодня утром» (12+)
11.00, 15.00, 19.00, 20.00 Новости дня (16+)
11.15, 22.50 «Открытый эфир». Ток-шоу (16+)
13.00 Д/с «Сделано в СССР» (12+)
13.20 Х/ф «ПОЕЗД ВНЕ РАСПИСАНИЯ» (12+)
15.25, 17.05, 19.15 Сериал «ВЕНДЕТТА ПО-РУССКИ» (16+)
17.00 Военные новости (16+)
21.10 «Скрытые угрозы» с Николаем Чиндяйкиным (16+)
00.35 «Между тем» с Наталией Метлиной (12+)
01.05 Х/ф «МЕРСЕДЕС» УХОДИТ ОТ ПОГОНИ» (12+)
02.40 Х/ф «БАЛЛАДА О СОЛДАТЕ» (12+)
04.10 Х/ф «ОПАСНЫЕ ТРОПЫ» (12+)
05.10 Д/с «Артиллерия Второй мировой войны» (16+)
05.50 Сериал «ВЕНДЕТТА ПО-РУССКИ» (16+)

ТНТ

06.00, 06.30, 07.00, 07.30, 08.00, 08.30, 12.00, 12.30, 13.00, 13.30, 14.00, 14.30, 15.00, 15.30, 16.00, 16.30, 17.00, 17.30, 18.00, 18.30, 19.00, 19.30 САШАТАНЯ-5 (16+)
09.00 Звезды в джунглях (16+)
20.00, 20.30 ЖУКИ (16+)
21.00 ПОЛИЦЕЙСКИЙ С РУБЛЕВКИ-1 (16+)
22.00 ПОЛИЦЕЙСКИЙ С РУБЛЕВКИ-2 (16+)
23.00 Шоу «Студия Союз» (16+)
00.00 Импровизация. Команды (16+)
01.00 ЖЕНСКИЙ STAND UP (18+)
02.00 ОДНАЖДЫ В РОССИИ (16+)

Пятница

07.00, 06.10 «Секреты на кухне» (16+)
07.50, 06.30, 05.00 «Пятница News» (16+)
08.10 «Кондитер» (16+)
09.30, 11.50 «Новые Четыре свадьбы» (16+)
14.00, 16.00, 21.00, 23.00 «Битва шефов» (16+)
18.10, 19.10, 20.00 «Черный список. На кухне» (16+)
01.00 «Ставка на любовь» (16+)
05.30 «Черный список» (16+)

Домашний

08.30, 07.30 «По делам несовершеннолетних». Судебное шоу (16+)
09.30, 06.40 «Давай разведёмся!». Судебное шоу (16+)
10.30, 04.45 «Тест на отцовство». Судебное шоу (16+)
12.40 «Прости меня...» (16+)
13.40 «Беду отведу» (16+)
14.55 «Знахарка». Докудрама (16+)
15.30 «Верну любимого». Докудрама (16+)
16.05 «Голоса ушедших душ». Докудрама (16+)
16.40 Х/ф «ГОРЬКИЙ НЕКТАР» (16+)
21.00 Х/ф «ЗА ЗАКРЫТЫМИ ДВЕРЯМИ» (16+)
01.20 «Понять. Простить» (16+)
02.30 «Порча» (16+). «Проклятый ребёнок». «Второй шанс»
03.25 «Знахарка» (16+)
03.55 «Верну любимого» (16+)
04.20 «Голоса ушедших душ» (16+)
06.25 «6 кадров». Скетч-шоу (16+)

ТВ3

08.00 «Мультфильмы» (0+)
10.30 М/с «Леди Баг и Супер-Кот» (6+)
11.00, 11.30, 19.00 Сериал «СЛЕПАЯ» (16+)
12.00, 12.30, 17.30 Сериал «ПОРЧА» (16+)
13.00, 13.45, 14.15, 14.45, 15.15, 15.45, 16.15, 17.00 Скрипт-реалити. «Гадалка» (16+)
18.00, 18.30, 19.30, 20.00, 20.30, 21.00, 21.30 Скрипт-реалити. «Слепая» (16+)
22.00, 23.00, 00.00 Сериал «НЕВСКИЙ» (16+)
01.00 Х/ф «10 ДНЕЙ БЕЗ МАМЫ В КУРШЕВЕЛЕ» (16+)
03.00 «Кадони-шоу» (16+)
03.45 «Экстра-такси» (16+)
04.15, 05.45 «Последний герой» (16+)
07.15 «Места Силы» (16+)

Дом кино

07.00 Олег Чугунов, Сергей Гилёв в фильме «Голова-жестянка» (16+)
08.50 Ян Цапник, Анна Чиповская в фильме «Ёлки лохматые» (16+)
10.10 Союзмультфильм представляет... (6+)
10.55 Анимационный фильм «Большое путешествие» (6+)
12.15 Сериал «Участок» (16+)
14.50 Сериал «Ментовские войны» (16+)
21.00 Сериал «Убойная сила» (16+)
02.05 Ирина Купченко, Олег Янковский в фильме «Приходи на меня посмотреть...» (16+)
03.40 Марат Башаров, Ирина Пегова в фильме Станислава Говорухина «Пассажирка» (16+)
05.15 Анна Дубровская, Эдуард Марцевич в фильме «Иванов» (16+)

ТВ21

05.30 Афера по-голливудски (18+)
07.05 Гений математики (16+)
09.00 Призрак (16+)
11.00 Шугалей (18+)
13.00 Шугалей-2 (18+)
15.20 Шугалей-3 (18+)
17.05 Территория (18+)
19.55 Ип Ман (18+)
21.55 Поцелуй дракона (18+)
23.40 Перевозчик 3 (18+)
01.25 Драйв (18+)
03.10 Темное наследие (18+)

TV 1000 Action

07.10 «Санктум» (16+)
08.55 «Выжить в Калахари» (16+)
10.20 «Анна» (16+)
12.20 «Код 355» (16+)
14.20 «Досье «Чёрная канарейка» (16+)
16.05 «Балерина» (16+)
18.05 «Джон Уик-4» (16+)
21.00 «Ип Ман» (16+)
22.50 «Ип Ман-2» (16+)
00.45 «Ип Ман: Мастер кунг-фу» (16+)
02.10 «Катастрофа» (16+)
03.45 «Дикий» (16+)
05.10 «Схватка» (16+)
06.55 «Аполлон 18» (16+)

TV1000

07.35 «Миллион лет до нашей эры» (16+)
09.10, 11.05, 00.05, 01.55 «Убийства в...» (16+)
13.00 «Астерикс и Обеликс против Цезаря» (16+)
15.00 «Астерикс и Обеликс: Миссия Клеопатра» (12+)
17.00 «Робин Гуд: Начало» (16+)
19.00, 19.50 «Библиотекари» (16+)
20.35 «Кольцо дракона» (12+)
22.15 «Последний легион» (16+)
03.35 «Опасная игра Слоун» (16+)
05.40 «Охотник с Уолл-стрит» (16+)

ТВ-1000 Русское

07.30 «Смешарики. Новые приключения» (6+)
08.40 «Простоквашино» (6+)
09.40 «Маша и Медведь» (6+)
10.00 «Три кота» (6+)
10.40 «Последний бронепоезд» (16+)
13.00 «Лётчик» (16+)
14.50 «Ржев» (16+)
16.50 «Ангелы Ладоги» (16+)
18.40 «Серебряные коньки» (16+)
21.00 «Красный шёлк» (16+)
23.30 «Слуга государев» (16+)
01.35 «Матильда» (16+)
03.25 «Адмиралъ» (16+)
05.25 «Батальонъ» (16+)

Кинопремьера

02.15 «СЧАСТЛИВ, КОГДА ТЫ НЕТ» (18+)
04.30, 20.45 «АРЛАН. РЕШАЮЩИЙ РАУНД» (16+)
06.10 «КАЛИ» (18+)
07.45 «ВЫХОД 8» (16+)
09.20 «САДОВНИК» (16+)
11.10 «СВОЯ В ДОСКУ» (16+)
12.40 «ОНО. КОШМАР НА МЕЙПЛ-СТРИТ» (18+)
14.00 «ДЖУЛЬЕТТА И РОМЕО» (16+)
16.05 «ТРАНСФЕРЫ: ИГРА ПО-КРУПНОМУ» (18+)
17.35 «КЛЫК-2: ГОРОД ВОЛКОВ» (18+)
19.10 «ДЕЛО СЕМЕЙНОЕ» (18+)
22.30 «ГОРЫНЫЧ» (6+)
00.05 «ДЖЕНТЛЬМЕН» (18+)
01.35 «ЧЕЛОВЕК, КОТОРЫЙ СМЕЁТСЯ» (16+)

Кинохит

02.00 «Я ВСЕГДА БУДУ ПОМНИТЬ ВАШИ ЛИЦА» (18+)
03.50 «КОНЕЦ СВЕТА» (18+)
06.00 «ЛЕОН» (18+)
08.05 «ДОЛИНА ТЕНЕЙ» (18+)
09.55 «ЭКСТРАСЕНСЫ» (18+)
11.30 «ВАЛЬМОН» (18+)
13.45 «ЗАЛОЖНИК» (18+)
15.30 «ЖИЗНЬ КОРОЛЯ» (18+)
17.05 «НОВАЯ ЗЕМЛЯ» (16+)
18.50 «ШАОЛИНЬ» (18+)
21.00 «РЕЙС НАВЫЛЕТ» (18+)
22.35 «ХОРИСТЫ» (18+)
00.05 «ЦЕНА ИСКУПЛЕНИЯ» (16+)
01.45 «ВОЗДУШНЫЙ МАРШАЛ» (18+)

КТК

07.00 ҚР ӘНҰРАНЫ
07.05 КЕШКІ ЖАҢАЛЫҚТАР (қайталау)
07.35 «ӘНІМ СЕН ЕДІҢ», ойын-сауық (қайталау)
08.10 ВЕЧЕРНИЕ НОВОСТИ
09.10 Сериал «ПЛАМЯ ЖИЗНИ»
11.30 Сериал «АГЕНТЫ СПРАВЕДЛИВОСТИ»
14.00 «БИТВА ЭКСТРАСЕНСОВ. РЕВАНШ», реалити-шоу
16.30 Сериал «ПЕВИЦА»
18.30 Сериал «ПЛАМЯ ЖИЗНИ»
20.30 КЕШКІ ЖАҢАЛЫҚТАР
21.00 ВЕЧЕРНИЕ НОВОСТИ
21.40 «БИТВА ЭКСТРАСЕНСОВ. РЕВАНШ», реалити-шоу
00.20 Сериал «АГЕНТЫ СПРАВЕДЛИВОСТИ»
02.30 Сериал «ПЕВИЦА»
04.20 «СҮЙГЕНІҢ ҚАЙДА», отандық телехикаясы
05.10 «ЗАКИРА», отандық телехикаясы (қайталау)
05.50 «КТК ҚОРЖЫНЫ»
06.05 КЕШКІ ЖАҢАЛЫҚТАР (қайталау)

Хабар

05.00, **02.00** ҚР Әнұраны
05.00, 13.30 Телехикая «РАУЗА»
06.00 Концерт
08.00 «Оян!»
10.00, 21.00 Телехикая «АЛДАНҒАН ТАҒДЫР»
12.00 «ОйнаIQ»
13.00 «Өзекті»
14.15, 19.00 Телехикая «АҚ ЖЕҢГЕ»
15.15, 20.00 Телехикая «КЕЛІНЖАН»
16.00 Кино
18.00 Новости
18.30 Жаңалықтар
23.00 «МузАрт - 25 жыл» деректі фильмі
23.30 Тұсаукесер! «Әзіл бәйге»
00.10 Сериал «ЛОВУШКА»
01.10 Телесериал

31 канал

05.58 ҚР ӘНҰРАНЫ
06.00 «Әзіл студио» ойын-сауық
06.30, **05.20** «Ризамын» ойын-сауық
07.00, **20.00** Информбюро (рус., каз)
08.00, **05.00** «Күліп All» ойын-сауық
08.20 «ОЙНАМА» телехикаясы.
09.00 Мультсериал «Губка Боб»
09.15 Мультсериал «Черепашки-ниндзя»
09.40 Худ. фильм «МИССИЯ НЕВЫПОЛНИМА»
12.20 Худ. фильм «13-Й РАЙОН: КИРПИЧНЫЕ ОСОБНЯКИ»
14.30 Худ. фильм «МАРСИАНИН»
18.00 КИНО. Нэйтан Лейн в семейной коммедии «МЫШИНАЯ ОХОТА»
21.00 Худ. фильм «В ЛОВУШКЕ ВРЕМЕНИ»
23.40 Худ. фильм «МИССИЯ НЕВЫПОЛНИМА-2»
02.10 Худ. фильм «ЕСЛИ БЫ...»
04.20 «1001 Әзіл» ойын-сауық
04.30 Телевикторина «BALA BATTLE»

Первый канал Евразия

06.00 Телехикая «ПАДЕНИЕ ОРДЕНА»
06.55 Сериал «ПОЗДНЕЕ РАСКАЯНИЕ»
08.00 «ҚАЙЫРЛЫ ТАҢ, ҚАЗАҚСТАН!»
09.30 «ДОБРОЕ УТРО, КАЗАХСТАН!»
11.05 «МОДНЫЙ ПРИГОВОР»
12.05 «ЖИТЬ ЗДОРОВО»
13.05 «ДАВАЙ ПОЖЕНИМСЯ!»
14.10 «ЖАҢАЛЫҚТАР»
14.20 «НОВОСТИ»
14.30 «QOSLIKE»
18.30 «БАСТЫ ЖАҢАЛЫҚТАР»
19.00 «KOREMIZ-ШОУ»
20.00 «ГЛАВНЫЕ НОВОСТИ»
20.35 Худ. фильм «ПЯТЬ МИНУТ ТИШИНЫ»
01.35 «ГЛАВНЫЕ НОВОСТИ»
02.05 «ПОДКИДЫШ»
02.45 «БАСТЫ ЖАҢАЛЫҚТАР»

НТК

06.55 ҚР ӘНҰРАНЫ
07.00 «Разминка» (каз., рус.)
07.15 «Қызық Live» (каз.)
08.20 «INSTA LIKE» (каз.)
08.50 «ARMANKIDS». Мультсериал (каз.)
09.00 «ALEXGAM». Мультсериал
09.10 «АГЕНТ 203». Мультсериал
10.10 «МИР НАИЗНАНКУ.ИНДОНЕЗИЯ». Тревел-шоу
11.20 Сериал «105»
12.00 «НЕ ДЕЙД!?» (прямой эфир, каз.)
14.00 «ДӘМ ДОДА». Кулинарное реалити-шоу (каз.)
15.00 «ҚАЛА СЫРЫ». Реалити-шоу (каз.)
16.00 «БІР КӨРГЕННЕН». Романтическое реалити-шоу (каз.)
17.00 Телехикая «ҚАШАН ТУАСЫҢ»
17.40 «INSTA TV» (каз.)
18.00 «МИР НАИЗНАНКУ. ИНДОНЕЗИЯ». Тревел-шоу
19.00 Сериал «105»
19.30 «ОДНАЖДЫ В РОССИИ»
20.30 Сериал «СПЕЦНАЗ»
22.10 Худ. фильм «1992»
00.30 «Қызық Live» (каз.)
01.40 Реалити-шоу «Жаңа казахи» (каз.)
02.50-03.00 «INSTA TV» (каз.)

7 канал

04.30 Телехикая «ДЕМ. СОҢҒЫ ҮМІТ»
05.30 «АТА-АНА. БАЛАШАҒА». Телехикая
06.40, 08.10, 20.00 Сериал «ЗАПРЕТНАЯ ЛЮБОВЬ»
08.00 НОВОСТИ. УТРО
09.00, 16.00, 18.30, 01.30 Телесериал
10.20 Худ. фильм «ДУБАЙ ЛЮБОЙ ЦЕНОЙ»
12.30, **15.40** Мультфильм «НУ, ПОГОДИ!»
13.00 ЖАҢАЛЫҚТАР / НОВОСТИ. ПРЯМОЙ ЭФИР
13.30 Телехикая «ТӘУІП ХО ЖУН»
18.00 ЖАҢАЛЫҚТАР. ТІКЕЛЕЙ ЭФИР
19.30 НОВОСТИ. ПРЯМОЙ ЭФИР
22.10 Сериал «ДАЛЕКИЙ ГОРОД»
23.10 Телехикая «ИФФЕТ»
00.30 Телехикая «МЫҢ РЕТ СҮЙДІМ»
02.30 Әйгерім Сейфолланың сырласуы
03.30 Тазалық уақыты
04.17 Әнұран

Мир

05.00 «Понять. Простить» (16+)
05.45, 06.15, 10.10 Сериал «СЫН ОТЦА НАРОДОВ» (16+)
06.00, **10.00**, **13.00**, **16.00**, **18.00** Вместе каждый день
13.15 «Мировое соглашение» (16+)
14.10 «Дела судебные. Битва за будущее» (16+)
15.05, **20.40** «Дела судебные. Новые истории» (16+)
16.15, **18.20** «Дела судебные. Яблоко раздора» (16+)
18.45 «Дела судебные. Деньги верните!» (16+)
21.35 Худ. фильм «ЗДРАВСТВУЙ И ПРОЩАЙ» (16+)
23.25 Худ. фильм «ДЕТИ ДОН КИХОТА» (16+)
01.00 «Наше кино. История большой любви» (16+)
01.30 Первый Евразийский канал (12+)
02.20 Худ. фильм «АРИНКА» (16+)
03.45 Худ. фильм «ПЕРВАЯ ПЕРЧАТКА» (16+)

Первый канал СНГ

05.00 «Доброе утро»
09.00, **11.00**, **14.00**, **17.00**, **03.00** Новости
09.05 «Модный приговор» (6+)
09.45 «Жить здорово!» (16+)
10.25, **11.25**, **13.00**, **14.15**, **22.35** «Время покажет» (16+)
12.00, **16.00**, **19.00** «Большая игра» (16+)
17.30 «Давай поженимся!» (16+)
18.15 «Мужское/Женское» (16+)
20.00 «Пусть говорят» (16+)
21.00 «Время»
21.45, 04.05 Сериал «ПОЛНАЯ СОВМЕСТИМОСТЬ» (16+)
23.45, **02.20**, **03.05** ПОДКАСТ.-ЛАБ (16+)
01.30 Сериал «ЛИЧНАЯ ЖИЗНЬ СЛЕДОВАТЕЛЯ САВЕЛЬЕВА» (16+)

РТР-Планета (Алма-ТВ)

04.00 «Утро России»
08.00, **10.00**, **13.00**, **15.30**, **19.00**, **02.00** ВЕСТИ
08.30 МЕСТНОЕ ВРЕМЯ
09.00 «О самом главном». Ток-шоу
10.30, **20.10** ВЕСТИ. МЕСТНОЕ ВРЕМЯ
11.00, **17.00** «60 Минут». Ток-шоу
13.30 «Жизнь и судьба с Борисом Корчевниковым»
13.45, 00.45, 02.30 Сериал «ТАЙНЫ СЛЕДСТВИЯ»
16.00 «Малахов»
20.30 Сериал «ХУДОЖНИК»
22.15 «Вечер с Владимиром Соловьёвым»
03.00 ВЕСТИ-САНКТ-ПЕТЕРБУРГ

Россия

03.00 «Утро России»
07.00, **09.00**, **12.00**, **14.30**, **18.00**, **01.00** Вести
07.30 Местное время
07.55 «О самом главном». Ток-шоу (12+)
09.30, **19.10** Вести. Местное время
10.00, **16.00** «60 минут». Ток-шоу (12+)
12.30, 00.15, 01.30 Сериал «ТАЙНЫ СЛЕДСТВИЯ» (16+)
15.00 «Малахов» (16+)
19.30 Сериал «ХУДОЖНИК» (12+)
21.35 «Вечер с Владимиром Соловьёвым» (12+)

НТВ-Мир

08.00, **10.00**, **10.00**, **15.00**, **18.00**, **21.00**, **02.05** «СЕГОДНЯ»
08.25 «УТРО. САМОЕ ЛУЧШЕЕ»
09.50, 10.25 Сериал «ЛЕСНИК». «ДЖЕКПОТ»
12.40 Сериал «ЛЕСНИК». «ДЖЕКПОТ» (продолжение), «КАНИКУЛЫ»
14.35 «ЧУДО ТЕХНИКИ»
15.25 «ЧРЕЗВЫЧАЙНОЕ ПРОИСШЕСТВИЕ»
16.00 «МЕСТО ВСТРЕЧИ»
18.50 «ЗА ГРАНЬЮ»
19.55 «ДНК»
22.00 Сериал «ТВЕРСКАЯ. ЗДЕСЬ И СЕЙЧАС»
00.00 Худ. фильм «АУТСАЙДЕР»
02.25 «Захар Прилепин. УРОКИ РУССКОГО»
03.00 Сериал «ТАЙНЫЕ ДВЕРИ». «БОЕЦ ММА», «ПОДВАЛ», «БИБЛИОТЕКАРЬ», «ЧИСТКА», «МЁРТВАЯ КОРОЛЕВА»
07.45 «КТО В ДОМЕ ХОЗЯИН?»

НТВ

06.00, **08.00**, **10.00**, **13.00**, **16.00**, **19.00**, **00.20** «Сегодня»
06.25 «Утро. Самое лучшее» (16+)
08.25, 10.35 Сериал «ЛЕСНИК» (16+)
13.25 «Чрезвычайное происшествие»
14.00 «Место встречи» (16+)
16.45 «За гранью» (16+)
17.50 «ДНК» (16+)
20.00 Сериал «ТВЕРСКАЯ. ЗДЕСЬ И СЕЙЧАС» (16+)
22.15 Остросюжетный детектив «АУТСАЙДЕР» (16+)
00.40 «Захар Прилепин. Уроки русского» (16+)
01.15 Сериал «ТАЙНЫЕ ДВЕРИ» (16+)
05.30 «АГЕНТСТВО СКРЫТЫХ КАМЕР» (16+)

Время

06.30 «Роли исполняют...» (12+)
07.00 «На ночь глядя» (16+)
07.40 «Наедине со всеми» (16+)
08.30 «Жизнь как в кино» (16+)
09.10 Сериал «УБОЙНАЯ СИЛА» (16+)
12.00 Сериал «УЛИЦЫ РАЗБИТЫХ ФОНАРЕЙ» (16+)
15.40 Сериал «ПОБЕГ-2» (16+)
17.40 Сериал «БАНДИТСКИЙ ПЕТЕРБУРГ» (16+)
20.20 Сериал «АГЕНТ НАЦИОНАЛЬНОЙ БЕЗОПАСНОСТИ» (16+)
01.00 Сериал «ХИРОМАНТ» (16+)
03.00 «Нина Гребешкова. Я без тебя пропаду!» (12+)
03.50 «Порядок вещей» (16+)
04.50 «По волне моей памяти» (12+)

ТВ Центр International

09.00 "Настроение"
11.20 "Доктор И..." (16+)
11.45 "Актёрские драмы. Нож в спину» (16+)
12.30 Х/ф "ЗАГАДКА МОНТИ ХОЛЛА" (16+)
14.15, **18.00**, **21.15**, **01.20**, **03.10** События
14.35 "Дорогие товарищи. Хлопковое дело» (16+)
15.20 "10 самых. Время перемен. Диагноз - приговор» (16+)
15.50 "Знак качества» (16+)
16.35 "Прощание. Михаил Круг» (16+)
17.20 "Мой герой. Андрей Кузичев» (12+)
18.20 Город новостей
18.40, 06.30 Сериал "НЕРАВНЫЙ БРАК" (16+)
21.35, 03.45 Сериал "УИДЖИ" (16+)
23.35 Х/ф "ЗАГАДКА ФЕРМА" (16+)
01.50 "Закон и порядок» (16+)
02.20 Д/ф "Импортная невеста" (16+)
05.15 "Прощание. Мстислав Ростропович и Галина Вишневская» (16+)
05.55 "Мой герой. Жанна Болотова» (12+)

Культура

06.30 Диалоги о животных. Новосибирский зоопарк
07.20 «Театральная летопись». Людмила Макарова, 2 часть
07.50, **14.55**, **23.50** Д/с «Великие египетские фараоны»
08.40 Х/ф «ЛЮДИ И МАНЕКЕНЫ», 2 серия
10.00, **12.30**, **17.00**, **19.30** Новости культуры
10.15 «Наблюдатель»
11.15, **00.40** ХХ век. «Борис Покровский. О судьбе оперного театра». 1987 г.
12.45, **23.35** Новости. Подробно. Книги
13.00 Д/ф «Я ни с какого года»
13.45 Д/с «Забытое ремесло». «Гапёр»
14.00 Сериал «СЛЕДОВАТЕЛЬ ТИХОНОВ», 17 серия (16+)
15.45 «Сати. Нескучная классика...» с Артемом Варгафтиком и Иваном Никифорчиным
16.30 «Эрмитаж». Авторская программа Михаила Пиотровского
17.15 Д/ф «Любовь с антрактами»
17.55, **01.50** Д/ф «Скажи мне, Новгород...»
18.50 «Семинар». Алексей Олейников. «Евгений Онегин» и «Горе от ума»
19.45 Главная роль
20.05 «Правила жизни»
20.30 «Спокойной ночи, малыши!»
20.50 Искусственный отбор
21.30 «Белая студия»
22.10 Сериал «СЛЕДОВАТЕЛЬ ТИХОНОВ», 18 серия (16+)
23.05 Д/с «Секреты тайного сыска»

Победа

06.05 «ПУТЬ К ПОБЕДЕ» (16+)
07.05 «СУДЬБА ДИВЕРСАНТА» (16+)
09.00 «БАЛАБОЛ» (16+)
11.50 «ВОЕННАЯ РАЗВЕДКА» (16+)
15.40 «СНАЙПЕР. ОФИЦЕР СМЕРШ» (16+)
19.10 «КРЕМЕНЬ» (16+)
23.00 «КРЕМЕНЬ. ОСВОБОЖДЕНИЕ» (16+)
02.50 «СВИДЕТЕЛИ» (16+)
04.40 «СПАСТИ ЛЕНИНГРАД» (16+)

Звезда

07.25 Сериал «ВЕНДЕТТА ПО-РУССКИ» (16+)
09.00 «Сегодня утром» (12+)
11.00, **15.00**, **19.00**, **20.00** Новости дня (16+)
11.15, **22.50** «Открытый эфир». Ток-шоу (16+)
13.00 Д/с «Москва - фронту» (16+)
13.25 Х/ф «КЛЮЧИ ОТ НЕБА» (12+)
15.25, 17.05, 19.15 Сериал «ВЕНДЕТТА ПО-РУССКИ» (16+)
17.00 Военные новости (16+)
21.10 «Улика из прошлого» (16+)
00.35 «Между тем» с Наталией Метлиной (12+)
01.05 Х/ф «БЕЗ ПРАВА НА ПРОВАЛ» (12+)
02.40 Х/ф «ДЕРЗОСТЬ» (12+)
04.20 Х/ф «ЗВЕЗДА» (12+)
06.00 Сериал «ВЕНДЕТТА ПО-РУССКИ» (16+)

ТНТ

06.00, 06.30, 07.00, 07.30, 08.00, 08.30, 09.00, 09.30, 10.00, 10.30, 11.00, 11.30, 12.00, 12.30, 13.00, 13.30 САШАТАНЯ-5 (16+)
14.00, 14.30, 15.00, 15.30, 16.00, 16.30, 17.00, 17.30, 18.00, 18.30 САШАТАНЯ-6 (16+)
19.00, 19.30, 20.00, 20.30 ЖУКИ (16+)
21.00, 22.00 ПОЛИЦЕЙСКИЙ С РУБЛЕВКИ-1 (16+)
23.00 Шоу «Студия Союз» (16+)
00.00 Импровизация. Команды (16+)
01.00 ЖЕНСКИЙ STAND UP (18+)
02.00 ОДНАЖДЫ В РОССИИ (16+)

Пятница

07.00, **06.10** «Секреты на кухне» (16+)
07.50, **06.30**, **04.10** «Пятница News» (16+)
08.20 «Кондитер» (16+)
09.40 «Новые Четыре свадьбы» (16+)
11.50 «Четыре свадьбы. Международный сезон» (16+)
14.40, **17.00**, **18.00** «На ножах» (16+)
15.40 «Теперь я Босс!» (16+)
19.00, **20.00**, **21.00**, **21.50**, **23.00** «Черный список. На кухне» (16+)
00.00 «Что я наделала?!» (16+)
01.00 «Выживалити. Легенда Альфа» (16+)
04.30 «Битва шефов» (16+)

Домашний

08.30, **07.30** «По делам несовершеннолетних». Судебное шоу (16+)
09.20, **06.40** «Давай разведёмся!». Судебное шоу (16+)
10.20, **04.40** «Тест на отцовство». Судебное шоу (16+)
12.35 «Прости меня...» (16+)
13.35 «Беду отведу» (16+)
14.40 «Знахарка». Докудрама (16+)
15.15 «Верну любимого». Докудрама (16+)
15.50 «Голоса ушедших душ». Докудрама (16+)
16.25 «Твой Домашний доктор». Медицинское шоу (16+)
16.40 Х/ф «ОГОНЬ В МОЕЙ ДУШЕ» (16+)
21.00 Х/ф «ЗА ЗАКРЫТЫМИ ДВЕРЯМИ» (16+)
01.15 «Понять. Простить» (16+)
02.20 «Порча» (16+). «Испорченное настроение». «Никому ничего не скажу»
03.15 «Знахарка» (16+)
03.45 «Верну любимого» (16+)
04.15 «Голоса ушедших душ» (16+)
06.20 «6 кадров». Скетч-шоу (16+)

ТВ3

08.00, **07.45** «Мультфильмы» (0+)
10.30 М/с «Леди Баг и Супер-Кот» (6+)
11.00, 11.30, 19.00 Сериал «СЛЕПАЯ» (16+)
12.00, 12.30, 17.30 Сериал «ПОРЧА» (16+)
13.00, **13.45**, **14.15**, **14.45**, **15.15**, **15.45**, **16.15**, **17.00** Скрипт-реалити. «Гадалка» (16+)
18.00, **18.30**, **19.30** Скрипт-реалити. «Слепая» (16+)
20.00, 21.00, 22.00, 23.00, 00.00 Сериал «НЕВСКИЙ» (16+)
01.00 Х/ф «ПУТЕШЕСТВЕННИЦА ВО ВРЕМЕНИ» (16+)
03.30, **04.30**, **05.30**, **06.45** «Последний герой» (16+)

Дом кино

08.00 София Петрова, Владимир Яглыч в фильме «Моя ужасная сестра-2» (12+)
09.20 Полина Максимова, Дмитрий Чеботарёв в фильме «Адам и Ева» (16+)
10.50 Анимационный фильм «Большое путешествие. Вокруг света» (6+)
12.15 Сериал «Участок» (16+)
14.50 Сериал «Ментовские войны» (16+)
21.00 Сериал «Убойная сила» (16+)
01.55 Николай Караченцов, Ежи Штур в фильме «Дежа вю» (16+)
03.40 Сергей Никоненко, Алексей Гуськов в боевике «Классик» (16+)
05.20 Дмитрий Харатьян, Сергей Жигунов в фильме «Виват, гардемарины!» (16+)

ТВ21

04.55 Опасный бизнес (18+)
06.35 Убийство Кеннета Чемберлена (18+)
07.50 Коллектор (18+)
09.00 Добро пожаловать в семью (16+)
10.35 Холоп из Парижа (18+)
12.40 Семьянин (16+)
14.55 Чего хотят женщины (16+)
17.05 Сердцеедки (18+)
19.15 Конченая (18+)
21.00 Самый пьяный округ в мире (18+)
23.05 Основной инстинкт (18+)
01.15 Код 8 (18+)
02.55 В объятиях лжи (18+)

TV 1000 Action

08.10 «Затерянные во льдах» (16+)
09.40 «Садовник» (16+)
11.30 «Профессионал» (16+)
13.25 «Пуленепробиваемый» (16+)
15.15 «Открытое море: Новые жертвы» (16+)
16.40 «Челюсти. Столкновение» (16+)
18.10 «Челюсти. Кровавый риф» (16+)
19.30 «Подводный капкан» (16+)
21.05 «Из глубины» (16+)
22.35 «Хищные воды: Западня» (16+)
00.15 «Пираньи 3DD» (16+)
01.35 «Бездна страха» (16+)
02.55 «Универсальный солдат» (16+)
04.25 «Универсальный солдат-3: Возрождение» (16+)
05.55 «Универсальный солдат-4» (16+)

TV1000

07.30 «Семьянин» (16+)
09.40, **11.25**, **23.55**, **01.40** «Убийства в...» (16+)
13.20 «Кольцо дракона» (12+)
15.00 «Последний легион» (16+)
16.45 «Боги Египта» (16+)
19.00, **19.50** «Библиотекари» (16+)
20.35 «В пасти океана» (16+)
22.10 «Мегалодон» (16+)
03.25 «Дорогой Джон» (16+)
05.00 «Тихая гавань» (16+)
06.50 «Выбор» (16+)

ТВ-1000 Русское

07.30 «Смешарики. Новые приключения» (6+)
08.40 «Простоквашино» (6+)
09.40 «Маша и Медведь» (6+)
10.00 «Три кота» (6+)
10.35 «Матильда» (16+)
12.25 «Серебряные коньки» (16+)
14.50 «Слуга государев» (16+)
16.50 «Красный шёлк» (16+)
19.20 «Мужское слово» (16+)
21.00 «Непобедимый» (16+)
23.00 «Схватка» (16+)
00.50 «Сломанная стрела» (16+)
04.00, **05.30** «Беги!» (16+)
07.00 «Персей» (6+)
07.20 «Волк и телёнок» (6+)

Кинопремьера

03.05, **11.45** «В ПАУТИНЕ ОБМАНА» (18+)
05.25 «САДОВНИК» (16+)
07.10 «ДЖЕСТЕР-2» (18+)
08.40 «ДЕЛО СЕМЕЙНОЕ» (18+)
10.15 «ДОМОВЕНОК КУЗЯ-2» (6+)
13.30 «СЕНТИМЕНТАЛЬНАЯ ЦЕННОСТЬ» (18+)
15.45 «ПРИКЛЮЧЕНИЯ ЖЕЛТОГО ЧЕМОДАНЧИКА» (6+)
17.10 «ПЕРВОБЫТНАЯ ВОЙНА» (18+)
19.20 «СВОЯ В ДОСКУ» (16+)
20.55 «ВЫХОД 8» (16+)
22.30 «МАГИЯ ЧЕТЫРЕХ СТИХИЙ» (6+)
00.10 «МИСТЕР К» (18+)
01.40 «КОСМИЧЕСКАЯ СОБАКА ЛИДА» (16+)

Кинохит

03.25 «БОЛЬШОЙ СОЛДАТ» (16+)
05.30 «ЦАРСТВО» (18+)
07.40 «В ПЛЕНУ СТИХИИ» (16+)
09.10 «ОТЧАЯННЫЕ НАСЛЕДНИКИ» (18+)
10.50 «КОНЕЦ СВЕТА» (18+)
12.45 «НЕОЖИДАННЫЕ СВЯЗИ» (16+)
14.15 «ДОЛИНА ТЕНЕЙ» (18+)
16.05 «ШАОЛИНЬ» (18+)
18.15 «АЛЕКСАНДР» (18+)
21.00 «ИДЕАЛЬНЫЙ ПОБЕГ» (18+)
22.30 «ИЛЛЮЗИОНИСТ» (16+)
00.15 «НЕЗАКОННОЕ ВТОРЖЕНИЕ» (18+)

Нонна Гришаева: и для голоса, и для внешности важен здоровый сон

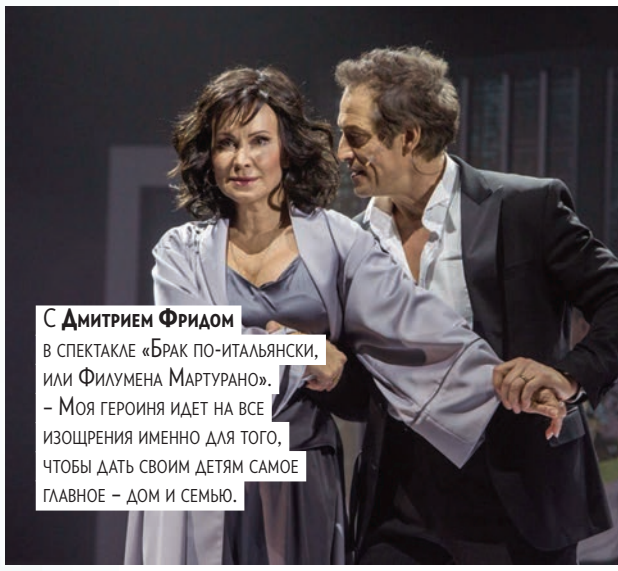

С **Дмитрием Фридом** в спектакле «Брак по-итальянски, или Филумена Мартурано».
– Моя героиня идет на все изощрения именно для того, чтобы дать своим детям самое главное – дом и семью.

Этот год у актрисы – юбилейный. Большой подарок она сделала себе сама – роль, о которой давно мечтала. «В своем возрасте чувствую себя на 30–35. Я полна сил, и хочется творить дальше!» – говорит Нонна.

– Я бы хотела побыть безответственной, но даже на отдыхе у меня это не получается. К сожалению или к счастью, это черта моего характера. Я гиперответственный человек. Поэтому весь груз ответственности за всех всегда на моих плечах (смеется). Наверное, надо научиться расслабляться, но пока не выходит.

Фото: Persona Stars, Гамина Фесенко/Театр РОСТА, пресс-служба мюзикла «Вальмон. Опасные связи», личный архив Нонны Гришаевой

– В октябре у вас новый большой проект – премьера мюзикла «Вальмон. Опасные связи», где вы играете отрицательную героиню – маркизу де Мертей. Чем она вам интересна?

– В первую очередь тем, что она максимально далека от меня самой. Чем дальше образ, тем он сложнее, а чем сложнее, тем интереснее. Я никогда в жизни не плела интриг, я это ненавижу. И в образе хочется попробовать, что это такое, как это бывает, посуществовать в процессе изнутри.

– Какой внешне будет ваша героиня в мюзикле, в каком образе вас увидят зрители?

– Образ очень интересный – яркий, красивый, драматичный. Вообще, **Илья Архипов**, который ставит наш мюзикл, уникален тем, что на площадке он не только режиссер. Также он придумывает декорации, костюмы и даже сам показывает, каким должен быть грим.

– Есть ли у вас какая-то система, специальные упражнения, чтобы голос был в тонусе?

– Самое главное – это хороший сон. Прежде всего надо выспаться, а потом уже идут всевозможные упражнения, дыхательная гимнастика Стрельниковой и распевки. Моя любимая – штробас (вокальный прием, благодаря которому рождается низкий вибрирующий звук. – Прим. «Антенны»).

– Еще одна ваша совсем новая роль – Белладонна в сказке «Фунтик». Судя по фотографиям, образ у вас там роскошный! Какие впечатления остались от съемок, как работалось с Фунтиком – юным Матвеем Тараканов?. Будет ли ваша героиня чем-то похожа на Белладонну из советского мультика?

– Моя Белладонна совсем не похожа на героиню из мультфильма. Я получила огромное удовольствие от съемок в проекте «Фунтик» и от работы с изумительными партнерами: это и **Ян Цапник**, и **Максим Лагашкин**, и **Вадик Галыгин**, и, конечно, Матвей Тараканов. Он, на мой взгляд, будущая звезда. Уже к концу проекта Матвей работал как профессионал, плакал по-настоящему.

– 21 июля у вас был юбилей, 55-летие. Вы делились, что сделали себе подарок – роль Филумены в спектакле «Брак по-итальянски» на сцене Театра РОСТА, где вы художественный руководитель. Почему мечтали об этой роли?

– Лет 10 назад я прочитала эту пьесу и совершенно ею заболела. Понимала, что мне пока рано, но как только достигла подходящего возраста и появилась возможность, я воплотила свою мечту. Знаете, у каждого спектакля есть своя фраза, которую мы с артистами произносим перед выходом на сцену. Перед началом «Филумены» мы всегда произносим то, что говорит героине Мадонна: «Дети есть дети». Это слоган спектакля, это то, о чем мы играем. О том, что семейные ценности – это очень важно.

– А как вы относитесь к возрасту? Сейчас говорят, что 40 – это новые 20, 50 – новые 30. Согласны с этим?

– Я и не знала, что сейчас так говорят. Но да, абсолютно согласна. Потому что в своем возрасте чувствую себя на 30–35. Я полна сил, и хочется творить дальше!

В образе маркизы де Мертей в мюзикле «Вальмон. Опасные связи».

– В дисциплину входят занятия йогой, гимнастика Стрельниковой по утрам, балетный станок.

– То, как вы прекрасно выглядите, – это результат труда или счастливая генетика? Есть ли какие-то железные правила по уходу за собой, которым вы следуете всегда?

– Это, безусловно, и то и другое: и генетика, и самодисциплина. В дисциплину входят занятия йогой, гимнастика Стрельниковой по утрам, балетный станок. Также я не ем на ночь, практикую так называемое интервальное голодание. И еще, конечно же, важен здоровый сон, который я уже упоминала. Он нужен не только для того, чтобы звучать хорошо, но и для всего организма. Во сне ты копишь силы на следующий день. И потом, у меня замечательный косметолог, я раз в месяц к ней хожу, делаю всевозможные процедуры. Весь этот комплекс действий и дает такой результат.

– Были ли у вас моменты, когда хотелось изменить цвет волос, прическу, поэкспериментировать со стилем?

– Дело в том, что у меня всегда есть возможность поэкспериментировать со стилем, надев какой-либо парик. И я это часто делала и на телевидении, и в театре, и, например, в проекте «Нонна, давай!». Это всегда проще, чем экспериментировать с собой, с собственными волосами (смеется). Моя рекомендация: прежде чем сделать какое-то радикальное изменение во внешности, купите или хотя бы примерьте парик. И поймите, идет это вам или нет.

– Видела, что у вас этим летом было необыкновенное путешествие по Италии. Что в этой поездке произвело самое яркое впечатление?

– Мы с Сашей (**Александр Нестеров-Лейдерман** – муж Нонны, актер, продюсер, педагог, главный режиссер Театра РОСТА. – Прим. «Антенны») вместе играем в спектакле «Брак по-итальянски, или Филумена Мартурано» и летом втроем с сыном полетели в Неаполь, потому что очень хотелось окунуться в эту атмосферу. Неаполь – это не Италия, а отдельное государство. Меня совершенно потрясло вот что: Неаполь делится на разные районы, и, например, парень из одного района не может сочетаться браком с девушкой из другого. Какие Монтекки и Капулетти из XIII века? Криминогенная обстановка тоже поразила. Но тем не менее походить по кварталам, увешанным бельем, увидеть колорит, в котором жила предполагаемая Филумена, было наслаждением.

С мужем Александром и детьми: Анастасии 30 лет, Илье в декабре исполнится 20.

– Ваш супруг выкладывал в соцсетях кадр с сыном и писал, что теперь Илья помогает ему записывать закадровые звуки и музыку к проектам. Сын решил связать свое будущее со звукорежиссурой?

– У Ильи хороший музыкальный вкус, потому что он с детства занимался музыкой и мы с папой развивали этот вкус в разных направлениях. Не так давно мы открыли свою студию звукозаписи.

– Поделитесь, пожалуйста, чем занимается ваша дочь Настя.

– Настя сейчас работает в серьезной рекламной компании, но для души увлекается косплеем (перевоплощение в персонажа из фильма, игры, комикса, книги. – Прим. «Антенны»). И не только участвует в конкурсах, где частенько побеждает, но также бывает там в жюри.

Оксана Трухан, kino@antennatv.ru

– На мой взгляд, каждый родитель думает, что он в чем-то нехорош. И у меня такой период тоже был, когда ругала себя за какие-то вещи, пока не поняла, что идеальным родителем стать невозможно. Вроде такая простая мысль, но к этому нужно прийти.

«Нужно воспитывать себя, а не сына»

«Для меня самое важное – быть честной, ведь дети чувствуют фальшь. Я действительно никогда не обманывала Марка. Если едем на прививку, заранее предупреждаю, куда направляемся», – делится актриса **Анастасия Сиваева**.

– В прошлом году закончился ваш актерский отпуск, вы присоединились к сериалу «Папины дочки. Новые». Наверное, теперь отбоя нет от предложений?

– Честно скажу, у меня не было цели както эффектно вернуться в кино (актриса не снималась 12 лет и посвятила себя семье. – Прим. «Антенны»). Это интуитивный камбэк, поэтому грандиозных планов нет. Сейчас я достаточно плотно задействована в «Папиных дочках», здесь насыщенная киношная жизнь, в которую полностью погружена. Как будет дальше, покажет время. Я целенаправленно не ищу новые проекты, но меня очень радует то, что происходит в данный момент.

– Наблюдая за своими экранными дочками, вспоминаете себя в их возрасте?

– Осознаю, что я неидеальная мама, и всегда прошу прощения у сына, когда не права.

– Интересно примерить новые прически и грим. Вот и в новых сериях Даша появится, например, в образе пирата с усами.

В кадре с **Филиппом Бледным**, в сериале – Вениамин.

– Недавно поняла, что **Виталии Корниенко** сейчас примерно столько же лет, сколько было мне, когда я начала активно сниматься. Эта мысль иногда пугает, ведь я уже играю маму ее героини. Но время идет, все нормально и логично. Не могу сказать, что девочки напоминают меня в детстве или юности, потому что они очень разные, у каждой свой путь, свой характер. Мне нравится наблюдать за тем, как они взрослеют, как появляется интерес к косметике и другим девчачьим историям.

– Есть ощущение, что им сейчас в профессии легче, чем было вам тогда?

– Не берусь рассуждать на эту тему; мне кажется, что актерство в целом непростое занятие. Девчонки – невероятные профессионалы. Думаю, что успех «Папиных дочек» заключен в первую очередь в их таланте и **Филиппа Бледного**. Каждый находится на своем месте, и представить кого-то другого в этих ролях просто невозможно, поэтому, когда я только приступила к работе, присоединилась к составу в прошлом сезоне, было очень волнующе. Я ужасно боялась разрушить уже существующий мир, такой профессиональный и душевный.

– Девочки признаются, что многому учатся у вас, у Филиппа и других актеров постарше. Помните совет, который вам в свое время дал кто-то из взрослых коллег?

– Я в целом училась на съемочной площадке, ведь у нас прекрасный актерский состав, начиная от папы – **Андрея Леонова**, мамы – **Нонны Гришаевой** и заканчивая бабушкой – **Ольгой Волковой**, которая проводила с нами актерские упражнения и рассказывала о профессии. Мы слушали все с упоением и с удовольствием выполняли. Когда находишься в компании артистов такого уровня, конечно, хочется наблюдать и запоминать.

– Что ждет вашу Дашу в предстоящем шестом сезоне?

– Он насыщен событиями и, как мне кажется, не похож на другие. Мне всегда особенно нравились сцены фантазий героев. Интересно же примерить новые прически и грим, порассуждать, как бы Даша существовала в той или иной реальности, поэтому классно, когда есть такая возможность. Вот и в новых сериях она появится, например, в образе пирата с усами.

– В сериале вашей героине помогает папа, он же опытный родитель и психолог. А вы с кем советуетесь, когда возникают проблемы с сыном?

– Все связанное с родительством очень индивидуально. Могу сказать, что для меня самое важное – быть честной, ведь дети чувствуют фальшь, и если родители говорят одно, а ведут себя по-другому, это сильно портит отношения. В какой-то момент я просто поняла, что нужно быть собой и воспитывать себя, а не сына (Марку 8 лет. – Прим. «Антенны»). Любить, быть рядом, поддерживать и разговаривать. Это то, что я делала с самого начала. Недавно Марк поблагодарил меня за то, что говорю ему правду. Я действительно никогда не обманывала сына. Если едем на прививку, заранее предупреждаю, куда направляемся. Ну и конечно, нужно чувствовать ребенка и следовать за ним. Могу назвать это интуитивным родительством. Вроде ты много читаешь, смотришь, слушаешь советы психологов, но осознаешь, что идти по шаблонам или следовать правилам не получается. Все равно нужно отталкиваться от ребенка и своих ощущений.

Анастасия со своими юными коллегами по проекту **Евой Смирновой** (у нее роль Дианы) и **Полиной Айнутдиновой** (играет Алину).

– В прошлом сезоне ваша героиня переживала, что она недостаточно хорошая мама. Вам это знакомо?

– На мой взгляд, каждый родитель думает, что он в чем-то нехорош. И у меня такой период тоже был, когда ругала себя за какие-то вещи, пока не поняла, что идеальным родителем стать невозможно. Вроде такая простая мысль, но к этому нужно прийти. Ведь что бы наши родители ни делали, они старались в силу своих возможностей. Вот и мы так же. Нормально где-то чувствовать себя победителем, а где-то проигравшим. Важно эти уроки усвоить и стараться не совершать те же ошибки. Осознаю, что я неидеальная мама, и всегда прошу прощения у сына, когда не права.

– Многие зрители считают, что вы мало изменились со времен «старых «Дочек». Что скажете?

– От подростка до сегодняшнего дня, конечно, пройден большой путь. Что точно сохранилось, так это чувство юмора. Я в целом стараюсь с юмором подходить к любой ситуации. Этим мы с Дашей и похожи: с помощью сарказма или шутки приводим к тому, что проблема оказывается не такой уж и серьезной.

Алеся Гордиенко, kino@antennatv.ru

АНАСТАСИЯ СИВАЕВА НА ТВ

«ПАПИНЫ ДОЧКИ. НОВЫЕ» (12+)
СТС
С 19 октября в 17:00

Фото: Ирина Разладина/Woman.ru, пресс-служба канала СТС

КТК

07.00 ҚР ӘНҰРАНЫ
07.05 КЕШКІ ЖАҢАЛЫҚТАР (қайталау)
07.35 «ӘНІМ СЕН ЕДІҢ», ойын-сауық (қайталау)
08.10 ВЕЧЕРНИЕ НОВОСТИ
09.10 Сериал «ПЛАМЯ ЖИЗНИ»
11.30 Сериал «АГЕНТЫ СПРАВЕДЛИВОСТИ»
14.00 «БИТВА ЭКСТРАСЕНСОВ. РЕВАНШ», реалити-шоу
16.30 Сериал «ТОПТУН»
18.30 Сериал «ПЛАМЯ ЖИЗНИ»
20.30 КЕШКІ ЖАҢАЛЫҚТАР
21.00 ВЕЧЕРНИЕ НОВОСТИ
21.40 «БИТВА ЭКСТРАСЕНСОВ. РЕВАНШ», реалити-шоу
00.20 Сериал «АГЕНТЫ СПРАВЕДЛИВОСТИ»
02.30 Сериал «ТОПТУН»
04.20 «СҮЙГЕНІҢ ҚАЙДА», отандық телехикаясы
05.10 «ЗАКИРА», отандық телехикаясы (қайталау)
05.50 «КТК ҚОРЖЫНЫ»
06.05 КЕШКІ ЖАҢАЛЫҚТАР (қайталау)

Хабар

05.00, 02.00 ҚР Әнұраны
05.00, 13.30 Телехикая «РАУЗА»
06.00 Концерт
08.00 «Оян!»
10.00, 21.00 Телехикая «АЛДАНҒАН ТАҒДЫР»
12.00 «ОйнаIQ»
13.00 «Балам үшін» медициналық танымдық
14.15, 19.00 Телехикая «АҚ ЖЕҢГЕ»
15.15, 20.00 Телехикая «КЕЛІНЖАН»
16.00 Кино
18.00 Новости
18.30 Жаңалықтар
23.00 «МузАрт - 25 жыл» деректі фильмі
23.30 Тұсаукесер! «Әзіл бәйге»
00.10 Сериал «ЛОВУШКА»
01.10 Телесериал

31 канал

05.58 ҚР ӘНҰРАНЫ
06.00, 04.20 «Әзіл студио» ойын-сауық
06.30, 05.40 «Ризамын» ойын-сауық
07.00, 20.00 Информбюро (рус., каз)
08.00, 05.20 «Күліп Ал!» ойын-сауық
08.20 «Ойнама» телехикаясы.
09.00 Мультсериал «Губка Боб»
09.15 Мультсериал «Черепашки-ниндзя»
09.40 Худ. фильм «МИССИЯ НЕВЫПОЛНИМА-2»
12.40 Худ. фильм «В ЛОВУШКЕ ВРЕМЕНИ»
15.30 КИНО. Робин Уильямс в фэнтези «ДЖУМАНДЖИ»
18.00 Худ. фильм «ОРДЕР НА СМЕРТЬ»
21.00 Худ. фильм «ПОСЛЕДНИЙ РУБЕЖ»
23.10 Худ. фильм «ГЛУБОКОВОДНЫЙ ГОРИЗОНТ»
01.30 Худ. фильм «ИСТИННАЯ СВЯЗЬ»
04.00 «What's up?» ойын-сауық
04.40 «1001 Әзіл» ойын-сауық
04.50 Телевикторина «BALA BATTLE»

Первый канал Евразия

Уважаемые телезрители! Приносим извинения за перерыв в эфире до 17.00 в связи с профилактическими работами
17.00 «QOSLIKE»
18.30 «БАСТЫ ЖАҢАЛЫҚТАР»
19.00 «KOREMIZ-ШОУ»
20.00 «ГЛАВНЫЕ НОВОСТИ»
20.35 Худ. фильм «ПЯТЬ МИНУТ ТИШИНЫ»
23.10 Худ. фильм «ПЯТЬ МИНУТ ТИШИНЫ. ВОЗВРАЩЕНИЕ»
01.35 «ГЛАВНЫЕ НОВОСТИ»
02.05 «ПОДКИДЫШ»
02.50 «БАСТЫ ЖАҢАЛЫҚТАР»
03.45 «KOREMIZ-ШОУ»

НТК

Профилактика до 17.00
17.00 ҚР ӘНҰРАНЫ
17.05 Телехикая «ШЫДА-2»
18.00 «МИР НАИЗНАНКУ. ИНДОНЕЗИЯ». Тревел-шоу
19.00 Сериал «105»
19.30 «ОДНАЖДЫ В РОССИИ»
20.30 Сериал «СПЕЦНАЗ»
22.10 Нуми Рапас в фильме ужасов «ТЫ НЕ БУДЕШЬ В ОДИНОЧЕСТВЕ»
00.40 «Қызық Live» (каз.)
02.00 Реалити-шоу «Жаңа казахи» (каз.)
03.00 «Ұ-NIGHT SHOW» (каз.)
03.40 «INSTA TV» (каз.)
04.00-05.00 Әзіл - күлкі «Екі езу» (каз.)

7 канал

04.30 Телехикая «ДЕМ. СОҢҒЫ ҮМІТ»
05.30 «АТА-АНА. БАЛАШАҒА». Телехикая
06.40, 08.10, 20.00 Сериал «ЗАПРЕТНАЯ ЛЮБОВЬ»
08.00 НОВОСТИ. УТРО
09.00, 16.00, 18.30, 01.10 Телесериал
10.20 «РОБОТ- ӘЙЕЛ». Көркем фильм.
12.30, 15.40 Мультфильм «НУ, ПОГОДИ!»
13.00 ЖАҢАЛЫҚТАР / НОВОСТИ. ПРЯМОЙ ЭФИР
13.30 Телехикая «ТӘУІП ХО ЖУН»
18.00 ЖАҢАЛЫҚТАР. ТІКЕЛЕЙ ЭФИР
19.30 НОВОСТИ. ПРЯМОЙ ЭФИР
22.10 Сериал «ДАЛЕКИЙ ГОРОД»
23.10 Телехикая «ИФФЕТ»
00.10 Телехикая «МЫҢ РЕТ СҮЙДІМ»
02.10 Әйгерім Сейфолланың сырласуы
02.50 Қызықты weekend
03.30 Тазалық уақыты
04.17 Әнұран

Мир

05.00 Худ. фильм «ПЕРВАЯ ПЕРЧАТКА» (16+)
05.05 «Понять. Простить» (16+)
06.00, 10.00, 13.00, 16.00, 18.00 Вместе каждый день
06.15, 00.20 «Наше кино. История большой любви» (16+)
07.05, 10.10 Сериал «БОЛЬШАЯ ПЕРЕМЕНА» (16+)
13.15 «Мировое соглашение» (16+)
14.10 «Дела судебные. Битва за будущее» (16+)
15.05, 20.40 «Дела судебные. Новые истории» (16+)
16.15, 18.20 «Дела судебные. Яблоко раздора» (16+)
18.45 «Дела судебные. Деньги верните!» (16+)
21.35 Худ. фильм «ДЕСЯТЬ НЕГРИТЯТ» (16+)
01.25 Первый Евразийский канал (12+)
02.05 Худ. фильм «ДЕВУШКА С ХАРАКТЕРОМ» (16+)
03.40 Худ. фильм «МУЗЫКАЛЬНАЯ ИСТОРИЯ» (16+)

Первый канал СНГ

05.00 «Доброе утро»
09.00, 11.00, 14.00, 17.00, 03.00 Новости
09.05 «Модный приговор» (6+)
09.45 «Жить здорово!» (16+)
10.25, 11.25, 13.00, 14.15, 22.35 «Время покажет» (16+)
12.00, 16.00, 19.00 «Большая игра» (16+)
17.30 «Давай поженимся!» (16+)
18.15 «Мужское/Женское» (16+)
20.00 «Пусть говорят» (16+)
21.00 «Время»
21.45, 04.05 Сериал «ПОЛНАЯ СОВМЕСТИМОСТЬ» (16+)
23.45 «Шоу Вована и Лексуса» (16+)
00.35, 02.40, 03.05 ПОДКАСТ.-ЛАБ (16+)
01.50 Сериал «ЛИЧНАЯ ЖИЗНЬ СЛЕДОВАТЕЛЯ САВЕЛЬЕВА» (16+)

РТР-Планета (Алма-ТВ)

Внимание! В связи с профилактическими работами перерыв в вещании до 10.00.
10.00, 13.00, 15.30, 19.00, 02.00 ВЕСТИ
10.30, 20.10 ВЕСТИ. МЕСТНОЕ ВРЕМЯ
11.00, 17.00 «60 Минут». Ток-шоу
13.30 «Жизнь и судьба с Борисом Корчевниковым»
13.45, 00.45, 02.30 Сериал «ТАЙНЫ СЛЕДСТВИЯ»
16.00 «Малахов»
20.30 Сериал «ХУДОЖНИК»
22.15 «Вечер с Владимиром Соловьёвым»
03.00 ВЕСТИ-САНКТ-ПЕТЕРБУРГ

Россия

03.00 «Утро России»
07.00, 09.00, 12.00, 14.30, 18.00, 01.00 Вести
07.30 Местное время
07.55 «О самом главном». Ток-шоу (12+)
09.30, 19.10 Вести. Местное время
10.00, 16.00 «60 минут». Ток-шоу (12+)
12.30, 00.15, 01.30 Сериал «ТАЙНЫ СЛЕДСТВИЯ» (16+)
15.00 «Малахов» (16+)
19.30 Сериал «ХУДОЖНИК» (12+)
21.35 «Вечер с Владимиром Соловьёвым» (12+)

НТВ-Мир

08.00, 10.00, 10.00, 15.00, 18.00, 21.00, 02.00 «СЕГОДНЯ»
08.25 «УТРО. САМОЕ ЛУЧШЕЕ»
09.50, 10.25 Сериал «ЛЕСНИК». «ПРЕДАТЕЛЬ»
12.40 Сериал «ЛЕСНИК». «НИКТО НЕ ЗАБЫТ»
14.35 «ТЫ НЕ ПОВЕРИШЬ!»
15.25 «ЧРЕЗВЫЧАЙНОЕ ПРОИСШЕСТВИЕ»
16.00 «МЕСТО ВСТРЕЧИ»
18.50 «ЗА ГРАНЬЮ»
19.55 «ДНК»
22.00 Сериал «ТВЕРСКАЯ. ЗДЕСЬ И СЕЙЧАС»
00.00 Худ. фильм «АУТСАЙДЕР»
02.20 «МЫ И НАУКА. НАУКА И МЫ»
03.15 Сериал «ТАЙНЫЕ ДВЕРИ». «ФАРМАЦЕВТ», «ПОМАДА», «ПОБЕГ», «ОБРУЧАЛЬНОЕ КОЛЬЦО»
07.05 «ЖИВАЯ ЕДА С СЕРГЕЕМ МАЛОЗЁМОВЫМ»

НТВ

06.00, 08.00, 10.00, 13.00, 16.00, 19.00, 00.20 «Сегодня»
06.25 «Утро. Самое лучшее» (16+)
08.25, 10.35 Сериал «ЛЕСНИК» (16+)
13.25 «Чрезвычайное происшествие»
14.00 «Место встречи» (16+)
16.45 «За гранью» (16+)
17.50 «ДНК» (16+)
20.00 Сериал «ТВЕРСКАЯ. ЗДЕСЬ И СЕЙЧАС» (16+)
22.15 Остросюжетный детектив «АУТСАЙДЕР» (16+)
00.40 «Мы и наука. Наука и мы» (12+)
01.40 Сериал «ТАЙНЫЕ ДВЕРИ» (16+)

Время

06.30 «Роли исполняют...» (12+)
07.00 «На ночь глядя» (12+)
07.40 «Наедине со всеми» (16+)
08.30 «Жизнь как в кино» (16+)
09.10 Сериал «УБОЙНАЯ СИЛА» (16+)
12.00 Сериал «УЛИЦЫ РАЗБИТЫХ ФОНАРЕЙ» (16+)
15.40 Сериал «ПОБЕГ-2» (16+)
17.40 Сериал «БАНДИТСКИЙ ПЕТЕРБУРГ» (16+)
20.20 Сериал «АГЕНТ НАЦИОНАЛЬНОЙ БЕЗОПАСНОСТИ» (16+)
01.00 Сериал «ХИРОМАНТ» (16+)
03.00 «Владимир Конкин. «Наказания без вины не бывает!» (12+)
03.50 «Порядок вещей» (16+)
04.50 «По волне моей памяти» (12+)

ТВ Центр International

09.00 "Настроение"
11.25 "Доктор И..." (16+)
11.45 "Актёрские драмы. Неравный брак" (16+)
12.30 Х/ф "ЗАГАДКА ФЕРМА" (16+)
14.15, 18.00, 21.15, 01.20, 03.10 События
14.35 "Дело союзного значения. Очень страшное кино" (16+)
15.20 "Закон и порядок" (16+)
15.50 Д/ф "Импортная невеста" (16+)
16.40 "Прощание. Татьяна Егорова" (16+)
17.20 "Мой герой. Сергей Жилин" (12+)
18.20 Город новостей
18.35, 06.40 Сериал "НЕРАВНЫЙ БРАК" (16+)
21.35, 03.45 Сериал "УИДЖИ" (16+)
23.35 Х/ф "ЗАГАДКА ЭЙЛЕРА" (16+)
01.50 "Хватит слухов!" (16+)
02.20 Д/ф "90-е. Понты" (16+)
05.20 "Знак качества" (16+)
06.10 "Мой герой. Андрей Кузичев" (12+)

Культура

Профилактика
12.00, 17.00, 19.30 Новости культуры
12.15, 23.35 Новости. Подробно. Кино
12.35, 02.30 Д/ф «Бийск. Усадьба Ассановых»
13.00 65 ЛЕТ ВАЛЕРИЮ ЯРЕМЕНКО. Линия жизни
14.00 Сериал «СЛЕДОВАТЕЛЬ ТИХОНОВ», 18 серия (16+)
14.55 Д/с «Великие египетские фараоны»
15.45 «Белая студия»
16.30 «Роберт Льюис Стивенсон «Остров сокровищ» в программе «Библейский сюжет»
17.20 К 100-летию со дня рождения ГАЛИНЫ ВИШНЕВСКОЙ. Мастер-класс Галины Вишневской в Центре оперного пения. Запись 2003 г.
18.00 Д/ф «Гатчина. Свершилось»
18.45 «Семинар». Василий Ключарёв. «Механизм конформизма»
19.45 Главная роль
20.05 «Правила жизни»
20.30 «Спокойной ночи, малыши!»
20.50 Власть факта
21.30 К 95-летию со дня рождения СОФИИ ГУБАЙДУЛИНОЙ. «Энигма. София Губайдулина», 1 часть
22.10 Сериал «СЛЕДОВАТЕЛЬ ТИХОНОВ», 19 серия (16+)
23.05 Д/с «Секреты тайного сыска»
23.50 Д/ф «Римский Пантеон»
00.45 XX век. «В мире животных». Ведущий Василий Песков. 1982 г.
01.45 Д/ф «Леонид Завальнюк. Я ни с какого года»

Победа

06.20 «ПУТЬ К ПОБЕДЕ» (16+)
07.20 «РЯБИНОВЫЙ ВАЛЬС» (16+)
09.00 «БАЛАБОЛ» (16+)
11.50 «ВОЕННАЯ РАЗВЕДКА» (16+)
15.40 «ЧАСТИЦА ВСЕЛЕННОЙ» (16+)
23.30 «72 МЕТРА» (16+)
02.05 «ВРЕМЯ ПЕРВЫХ» (16+)
04.20 «СО ДНА ВЕРШИНЫ» (16+)

Звезда

07.25 Сериал «ВЕНДЕТТА ПО-РУССКИ» (16+)
09.00 «Сегодня утром» (12+)
11.00, 15.00, 19.00, 20.00 Новости дня (16+)
11.15, 22.50 «Открытый эфир». Ток-шоу (16+)
13.00 Д/ф «Тайны военной разведки. Первая партия» (16+)
13.50, 15.25 Х/ф «МЕРСЕДЕС» УХОДИТ ОТ ПОГОНИ» (12+)
15.55, 17.05, 19.15 Сериал «НА РУБЕЖЕ. ОТВЕТНЫЙ УДАР» (16+)
17.00 Военные новости (16+)
21.10 Д/с «Секретные материалы» (16+)
00.35 «Между тем» с Наталией Метлиной (12+)
01.05 Х/ф «ТРАКТИР НА ПЯТНИЦКОЙ» (12+)
02.55 Х/ф «ЖЕНАТЫЙ ХОЛОСТЯК» (12+)
04.20 Х/ф «ДЕРЗОСТЬ» (12+)
06.10 Сериал «НА РУБЕЖЕ. ОТВЕТНЫЙ УДАР» (16+)

ТНТ

06.00, 06.30, 07.00, 07.30, 08.00, 08.30, 09.00, 09.30, 10.00, 10.30, 11.00, 11.30, 12.00, 12.30, 13.00, 13.30, 14.00, 14.30, 15.00, 15.30, 16.00, 16.30, 17.00, 17.30, 18.00, 18.30 САШАТАНЯ-6 (16+)
19.00, 19.30, 20.00, 20.30 ЖУКИ (16+)
21.00, 22.00 ПОЛИЦЕЙСКИЙ С РУБЛЕВКИ-1 (16+)
23.00 Шоу «Студия Союз» (16+)
00.00 Импровизация. Команды (16+)
01.00 ЖЕНСКИЙ STAND UP (18+)
02.00 ОДНАЖДЫ В РОССИИ (16+)

Пятница

07.00, 06.20 «Секреты на кухне» (16+)
07.30, 06.30, 02.40 «Пятница News» (16+)
07.50 «Кондитер» (16+)
09.00 «Новые Четыре свадьбы» (16+)
11.00 «Четыре свадьбы. Международный сезон» (16+)
14.20, 15.20, 16.20 «На ножах» (16+)
17.30, 18.40, 19.30 «Черный список. На кухне» (16+)
20.30 «Адский шеф» (16+)
03.10, 03.50 Х/ф «КОМИССАР РЕКС» (18+)
04.40 «Битва шефов» (16+)

Домашний

08.30, 07.30 «По делам несовершеннолетних». Судебное шоу (16+)
09.20, 06.40 «Давай разведёмся!». Судебное шоу (16+)
10.20, 04.45 «Тест на отцовство». Судебное шоу (16+)
12.35 «Прости меня...» (16+)
13.40 «Беду отведу» (16+)
14.50 «Знахарка». Докудрама (16+)
15.25 «Верну любимого». Докудрама (16+)
16.00 «Голоса ушедших душ». Докудрама (16+)
16.35 Х/ф «ОДНОКЛАССНИКИ. БЫВШИХ НЕ БЫВАЕТ» (16+)
21.00 Х/ф «ДАР НЕБЕС» (16+)
01.20 «Понять. Простить» (16+)
02.30 «За семью печатями»
03.25 «Знахарка» (16+)
03.55 «Верну любимого» (16+)
04.20 «Голоса ушедших душ» (16+)
06.25 «6 кадров». Скетч-шоу (16+)

ТВ3

08.00, 07.30 «Мультфильмы» (0+)
10.30 М/с «Леди Баг и Супер-Кот» (6+)
11.00, 11.30, 19.00 Сериал «СЛЕПАЯ» (16+)
12.00, 12.30, 17.30 Сериал «ПОРЧА» (16+)
13.00, 13.45, 14.15, 14.45, 15.15, 15.45, 16.15, 17.00 Скрипт-реалити. «Гадалка» (16+)
18.00, 18.30, 19.30 Скрипт-реалити. «Слепая» (16+)
20.00, 21.00, 22.00, 23.00, 00.00 Сериал «НЕВСКИЙ» (16+)
01.00 Х/ф «ВТОРЖЕНИЕ: БИТВА ЗА РАЙ» (16+)
03.00, 04.15, 05.15, 06.30 «Последний герой» (16+)

Дом кино

07.30 Евгений Ткачук, Сергей Безруков в фильме «Космическая собака Лида» (16+)
09.20 Ева Смирнова, Владимир Ерёмин в фильме «Девочка Нина и похитители пианино» (6+)
10.40 Союзмультфильм представляет... (6+)
10.55 Анимационный фильм «Смешарики. Легенда о золотом драконе» (6+)
12.15 Сериал «Участок» (16+)
14.50 Сериал «Ментовские войны» (16+)
21.00 Сериал «Убойная сила» (16+)
01.55 Анна Вартаньян, Рэйф Файнс в фильме «Две женщины» (12+)
03.35 Алексей Серебряков, Фёдор Бондарчук в драме «ПираМММида» (16+)
05.20 Светлана Ходченкова, Иван Колесников в фильме «Любовь без размера» (16+)
06.45 Савелий Крамаров, Наталья Селезнёва в фильме «По улицам комод водили...» (12+)

ТВ21

04.30 Подстава (18+)
05.55 Измена (18+)
07.25 13 минут (16+)
09.00 Свадебный переполох (16+)
10.50 Сабрина (16+)
13.10 Месть от кутюр (16+)
15.20 Три мушкетера: Д'Артаньян (18+)
17.25 Три мушкетера: Миледи (18+)
19.30 Прошлой ночью в Нью-Йорке (18+)
21.10 Век Адалин (16+)
23.10 Иллюзионист (16+)
01.10 Партенопа (18+)
03.35 Купи меня (18+)

TV 1000 Action

07.30 «Пёс-призрак: Путь самурая» (16+)
09.15 «Пуленепробиваемый» (16+)
11.00 «Онг Бак» (16+)
12.45 «Онг Бак-2: Непревзойденный» (16+)
14.25 «Онг Бак-3» (16+)
16.05 «Восход «Чёрной луны» (16+)
17.45 «Чёрный дрозд» (16+)
19.15 «Каменщик» (16+)
21.05 «Резидент» (16+)
22.45 «Садовник» (16+)
00.35 «Территория зла» (16+)
02.35 «Уцелевший» (16+)
04.40 «Саботаж» (16+)
06.20 «Солнцестояние» (16+)

TV1000

08.45 «Моя супер-бывшая» (16+)
10.25, 12.15, 00.25, 02.05 «Убийства в...» (16+)
14.00 «В пасти океана» (16+)
15.35 «Наводнение» (16+)
17.15 «Мегалодон» (16+)
19.00, 19.50 «Библиотекари» (16+)
20.35 «Телепорт» (16+)
22.10 «Орудия смерти: Город костей» (16+)
03.40 «Зелёная книга» (16+)
05.40 «Дворецкий» (16+)

ТВ-1000 Русское

07.30 «Смешарики. Новые приключения» (6+)
08.50 «Простоквашино» (6+)
09.40 «Маша и Медведь» (6+)
09.55 «Три кота» (6+)
10.30 «Восьмёрка» (16+)
12.05 «Один настоящий день» (16+)
13.50 «Сломанная стрела» (16+)
17.10 «Непобедимый» (16+)
19.10 «Сволочи» (16+)
21.00 «9 рота» (16+)
23.20 «Тихая застава» (16+)
01.00 «Братство» (16+)
02.50 «Своя война. Шторм в пустыне» (16+)
04.25 «22 минуты» (16+)
05.45 «Небесная команда» (12+)
07.15 «Вершки и корешки» (6+)

Кинопремьера

03.30 «ПЕРВОБЫТНАЯ ВОЙНА» (18+)
05.50 «СЕНТИМЕНТАЛЬНАЯ ЦЕННОСТЬ» (18+)
08.00 «ОНО. КОШМАР НА МЕЙПЛ-СТРИТ» (18+)
09.25 «ДЖУЛЬЕТТА И РОМЕО» (16+)
11.25 «МАГИЯ ЧЕТЫРЕХ СТИХИЙ» (6+)
13.05 «ДЖЕСТЕР-2» (18+)
14.30 «ТРАНСФЕРЫ: ИГРА ПОКРУПНОМУ» (18+)
16.00 «ДЕЛО СЕМЕЙНОЕ» (18+)
17.40 «АРЛАН. РЕШАЮЩИЙ РАУНД» (16+)
19.20 «ДЖЕНТЛЬМЕН» (18+)
20.50 «ГОРЫНЫЧ» (6+)
22.30 «ГРЯЗНЫЕ ДЕНЬГИ» (18+)
00.05 «СЕКРЕТНЫЙ АГЕНТ» (18+)

Кинохит

02.00 «ЖИЗНЬ КОРОЛЯ» (18+)
03.40 «НОВАЯ ЗЕМЛЯ» (16+)
06.00 «ХОРИСТЫ» (18+)
07.35 «Я ВСЕГДА БУДУ ПОМНИТЬ ВАШИ ЛИЦА» (18+)
09.25 «РЕЙС НАВЫЛЕТ» (18+)
11.00 «ЛЕОН» (18+)
13.05 «ВОЗДУШНЫЙ МАРШАЛ» (18+)
14.45 «ИЗ ПАРИЖА С ЛЮБОВЬЮ» (16+)
16.10 «ЭКСТРАСЕНСЫ» (18+)
17.45 «ЗАЛОЖНИК» (18+)
19.30 «НЕОЖИДАННЫЕ СВЯЗИ» (16+)
21.00 «ГОРНИЧНАЯ» (18+)
23.00 «ОСНОВНОЙ ИНСТИНКТ» (18+)
01.00 «СЛАВНЫЕ ПАРНИ» (16+)

КТК

07.00 ҚР ӘНҰРАНЫ
07.05 КЕШКІ ЖАҢАЛЫҚТАР (қайталау)
07.35 «ӘНІМ СЕН ЕДІҢ», ойын-сауық (қайталау)
08.10 ВЕЧЕРНИЕ НОВОСТИ
09.10 Сериал «ПЛАМЯ ЖИЗНИ»
11.30 Сериал «АГЕНТЫ СПРАВЕДЛИВОСТИ»
14.00 «БИТВА ЭКСТРАСЕНСОВ. РЕВАНШ», реалити-шоу
16.30 Сериал «ТОПТУН»
18.30 Сериал «ПЛАМЯ ЖИЗНИ»
20.30 КЕШКІ ЖАҢАЛЫҚТАР
21.00 ВЕЧЕРНИЕ НОВОСТИ
21.40 «БИТВА ЭКСТРАСЕНСОВ. РЕВАНШ», реалити-шоу
00.20 Сериал «АГЕНТЫ СПРАВЕДЛИВОСТИ»
02.30 Сериал «ТОПТУН»
04.20 «СҮЙГЕНІҢ ҚАЙДА», отандық телехикаясы
05.10 «ЗАКИРА», отандық телехикаясы (қайталау)
05.50 «КТК ҚОРЖЫНЫ»
06.05 КЕШКІ ЖАҢАЛЫҚТАР (қайталау)

Хабар

05.00, 02.00 ҚР Әнұраны
05.00, 13.30 Телехикая «РАУЗА»
06.00 Концерт
08.00 «Оян!»
10.00, 21.00 Телехикая «АЛДАНҒАН ТАҒДЫР»
12.00 «ОйнаIQ»
13.00 «Өзекті»
14.15, 19.00 Телехикая «АҚ ЖЕҢГЕ»
15.15, 20.00 Телехикая «КЕЛІНЖАН»
16.15 Кино
18.00 Новости
18.30 Жаңалықтар
23.00 «МузАрт - 25 жыл» деректі фильмі
23.30 Тұсаукесер! «Әзіл бәйге»
00.10 Сериал «ЛОВУШКА»
01.10 Телесериал

31 канал

05.58 ҚР ӘНҰРАНЫ
06.00, 04.20 «Әзіл студио» ойын-сауық
06.30, 05.40 «Ризамын» ойын-сауық
07.00, 20.00 Информбюро (рус., каз)
08.00, 05.20 «Күліп All» ойын-сауық
08.20 «ОЙНАМА» телехикаясы.
09.00 Мультсериал «Губка Боб»
09.30 Мультсериал «Черепашки-ниндзя»
10.00 КИНО. Нэйтан Лейн в семейной коммедии «МЫШИНАЯ ОХОТА»
12.20 Худ. фильм «ОРДЕР НА СМЕРТЬ»
14.30 Худ. фильм «ПОСЛЕДНИЙ РУБЕЖ»
17.00 Худ. фильм «КРАКЕН»
21.00 Худ. фильм «ПЛАН ПОБЕГА»
23.40 Худ. фильм «НЕ ДЫШИ»
01.40 «31 әзіл» ойын-сауық
03.20 «Time Vine» ойын-сауық
03.40 «TikTok show» ойын-сауық
04.00 «What's up?» ойын-сауық
04.40 «1001 Әзіл» ойын-сауық
04.50 Телевикторина «BALA BATTLE»

Первый канал Евразия

06.00 Телехикая «ПАДЕНИЕ ОРДЕНА»
06.55 Сериал «ПОЗДНЕЕ РАСКАЯНИЕ»
08.00 «ҚАЙЫРЛЫ ТАҢ, ҚАЗАҚСТАН!»
09.30 «ДОБРОЕ УТРО, КАЗАХСТАН!»
11.05 «МОДНЫЙ ПРИГОВОР»
12.05 «ЖИТЬ ЗДОРОВО»
13.05 «ДАВАЙ ПОЖЕНИМСЯ!»
14.10 «ЖАҢАЛЫҚТАР»
14.20 «НОВОСТИ»
14.30 «QOSLIKE»
18.30 «БАСТЫ ЖАҢАЛЫҚТАР»
19.00 «KOREMIZ-ШОУ»
20.00 «ГЛАВНЫЕ НОВОСТИ»
20.35 Худ. фильм «ПЯТЬ МИНУТ ТИШИНЫ. ВОЗВРАЩЕНИЕ»
01.35 «ГЛАВНЫЕ НОВОСТИ»
02.05 «ПОДКИДЫШ»
02.50 «БАСТЫ ЖАҢАЛЫҚТАР»
03.15 «KOREMIZ-ШОУ»
04.15 «П@УТINA»

НТК

06.55 ҚР ӘНҰРАНЫ
07.00 «Разминка» (каз., рус.)
07.15 «Қызық Live» (каз.)
08.20 «INSTA LIKE» (каз.)
08.50 «ARMANKIDS». Мультсериал (каз.)
09.00 «ALEXGAM». Мультсериал
09.10 «АГЕНТ 203». Мультсериал
10.10 «МИР НАИЗНАНКУ.ИНДОНЕЗИЯ». Тревел-шоу
11.20 Сериал «105»
12.00 «НЕ ДЕЙДІ?» (прямой эфир, каз.)
14.00 «ДӘМ ДОДА». Кулинарное реалити-шоу (каз.)
15.00 «ҚАЛА СЫРЫ». Реалити-шоу (каз.)
16.00 «БІР КӨРГЕННЕН». Романтическое реалити-шоу (каз.)
17.00 Телехикая «ШЫДА-2»
18.00 «МИР НАИЗНАНКУ. ИНДОНЕЗИЯ». Тревел-шоу
19.00 Сериал «105»
19.30 «ОДНАЖДЫ В РОССИИ»
20.30 Сериал «СПЕЦНАЗ»
22.10 Худ. фильм «ДЬЯВОЛ»
00.00 «Қызық Live» (каз.)
01.20 Реалити-шоу «Жаңа казахи» (каз.)
02.40 «Ұ-NIGHT SHOW» (каз.)
03.20 «INSTA TV» (каз.)
04.00-05.00 Әзіл - күлкі «Екі езу» (каз.)

7 канал

04.30 Телехикая «ДЕМ. СОҢҒЫ ҮМІТ»
05.30 «АТА-АНА. БАЛА-ШАҒА». Телехикая
06.40, 08.10, 20.00 Сериал «ЗАПРЕТНАЯ ЛЮБОВЬ»
08.00 НОВОСТИ. УТРО
09.00, 16.00, 18.30, 01.10 Телесериал
10.20 Худ. фильм «МНОГО-ДЕДНЫЙ»
12.40, 15.40 Мультфильм «НУ, ПОГОДИ!»
13.00 ЖАҢАЛЫҚТАР / НОВОСТИ. ПРЯМОЙ ЭФИР
13.30 Телехикая «ТӘУІП ХО ЖУН»
18.00 ЖАҢАЛЫҚТАР. ТІКЕЛЕЙ ЭФИР
19.30 НОВОСТИ. ПРЯМОЙ ЭФИР
22.10 Сериал «ДАЛЕКИЙ ГОРОД»
23.10 Телехикая «ИФФЕТ»
00.10 Телехикая «МЫҢ РЕТ СҮЙДІМ»
02.10 Әйгерім Сейфолланың сырласуы
02.50 Қызықты weekend
03.30 Тазалық уақыты
04.17 Әнұран

Мир

05.00 Худ. фильм «МУЗЫКАЛЬНАЯ ИСТОРИЯ» (16+)
05.05 «Понять. Простить» (16+)
06.00, 10.00, 13.00, 16.00, 18.00 Вместе каждый день
06.15 «Наше кино. История большой любви» (16+)
07.10, 10.10, 18.45 «Дела судебные. Деньги верните!» (16+)
08.05, 11.00, 14.10 «Дела судебные. Битва за будущее» (16+)
09.05, 12.05, 15.05, 20.40 «Дела судебные. Новые истории» (16+)
13.15 «Мировое соглашение» (16+)
16.15 «Обману. Нет» (16+)
16.35, 18.20 «Дела судебные. Яблоко раздора» (16+)
21.35 Худ. фильм «ЧАСТНЫЙ ДЕТЕКТИВ, ИЛИ ОПЕРАЦИЯ «КООПЕРАЦИЯ» (16+)
23.25 Худ. фильм «ЗДРАВСТВУЙ И ПРОЩАЙ» (16+)
01.25 Первый Евразийский канал (12+)
02.05 Худ. фильм «СЕРДЦА ЧЕТЫРЕХ» (16+)
03.45 Худ. фильм «МАКСИМКА» (16+)

Первый канал СНГ

05.00 «Доброе утро»
09.00, 11.00, 14.00, 17.00, 03.00 Новости
09.05 «Модный приговор» (6+)
09.45 «Жить здорово!» (16+)
10.25, 11.30, 13.00, 14.15, 22.35 «Время покажет» (16+)
12.10, 16.00, 19.00 «Большая игра» (16+)
17.30 «Давай поженимся!» (16+)
18.15 «Мужское/Женское» (16+)
20.00 «Пусть говорят» (16+)
21.00 «Время»
21.45, 04.05 Сериал «ПОЛНАЯ СОВМЕСТИМОСТЬ» (16+)
23.45, 02.20, 03.05 ПОДКАСТ.-ЛАБ (16+)
01.30 Сериал «ЛИЧНАЯ ЖИЗНЬ СЛЕДОВАТЕЛЯ САВЕЛЬЕВА» (16+)

РТР-Планета (Алма-ТВ)

04.00 «Утро России»
08.00, 10.00, 13.00, 15.30, 19.00, 02.00 ВЕСТИ
08.30 МЕСТНОЕ ВРЕМЯ
09.00 «О самом главном». Ток-шоу
10.30, 20.10 ВЕСТИ. МЕСТНОЕ ВРЕМЯ
11.00, 17.00 «60 Минут». Ток-шоу
13.30 «Жизнь и судьба с Борисом Корчевниковым»
13.45, 00.45, 02.30 Сериал «ТАЙНЫ СЛЕДСТВИЯ»
16.00 «Малахов»
20.30 Сериал «ХУДОЖНИК»
22.15 «Вечер с Владимиром Соловьёвым»
03.00 ВЕСТИ-САНКТ-ПЕТЕРБУРГ

Россия

03.00 «Утро России»
07.00, 09.00, 12.00, 14.30, 18.00, 01.00 Вести
07.30 Местное время
07.55 «О самом главном». Ток-шоу (12+)
09.30, 19.10 Вести. Местное время
10.00, 16.00 «60 минут». Ток-шоу (12+)
12.30, 00.15, 01.30 Сериал «ТАЙНЫ СЛЕДСТВИЯ» (16+)
15.00 «Малахов» (16+)
19.30 Сериал «ХУДОЖНИК» (12+)
21.35 «Вечер с Владимиром Соловьёвым» (12+)

НТВ-Мир

08.00, 10.00, 10.00, 15.00, 18.00, 21.00, 01.55 «СЕГОДНЯ»
08.25 «УТРО. САМОЕ ЛУЧШЕЕ»
09.50, 10.25 Сериал «ЛЕСНИК». «ВАЛЬТЕР»
12.40 Сериал «ЛЕСНИК. СВОЯ ЗЕМЛЯ». «СТАРОЕ РУЖЬЁ»
14.45 «ПЕТЕРБУРГ. ШЕСТОЕ ЧУВСТВО»
15.25 «ЧРЕЗВЫЧАЙНОЕ ПРОИСШЕСТВИЕ»
16.00 «МЕСТО ВСТРЕЧИ»
18.50 «ЗА ГРАНЬЮ»
19.55 «ДНК»
22.00 Сериал «ТВЕРСКАЯ. ЗДЕСЬ И СЕЙЧАС»
00.00 Худ. фильм «АУТСАЙДЕР»
02.15 «ПОЗДНЯКОВ»
02.30 Остросюжетный детектив «АУТСАЙДЕР»
04.35 Сериал «ТАЙНЫЕ ДВЕРИ». «ТОНКАЯ НИТЬ», «ВЕЙПЕР», «ВЕНДЕТТА»
07.35 «КТО В ДОМЕ ХОЗЯИН?»

НТВ

06.00, 08.00, 10.00, 13.00, 16.00, 19.00, 00.20 «Сегодня»
06.25 «Утро. Самое лучшее» (16+)
08.25, 10.35 Сериал «ЛЕСНИК» (16+)
11.00 Сериал «ЛЕСНИК. СВОЯ ЗЕМЛЯ» (16+)
13.25 «Чрезвычайное происшествие»
14.00 «Место встречи» (16+)
16.45 «За гранью» (16+)
17.50 «ДНК» (16+)
20.00 Сериал «ТВЕРСКАЯ. ЗДЕСЬ И СЕЙЧАС» (16+)
22.15, 00.55 Остросюжетный детектив «АУТСАЙДЕР» (16+)
00.40 «Поздняков» (16+)
02.45 Сериал «ТАЙНЫЕ ДВЕРИ» (16+)

Время

06.30 «Роли исполняют...» (12+)
07.00 «На ночь глядя» (16+)
07.40 «Наедине со всеми» (16+)
08.30 «Жизнь как в кино» (16+)
09.10 Сериал «УБОЙНАЯ СИЛА» (16+)
12.00 Сериал «УЛИЦЫ РАЗБИТЫХ ФОНАРЕЙ» (16+)
15.40 Сериал «ПОБЕГ-2» (16+)
17.40 Сериал «БАНДИТСКИЙ ПЕТЕРБУРГ» (16+)
20.20 Сериал «АГЕНТ НАЦИОНАЛЬНОЙ БЕЗОПАСНОСТИ» (16+)
01.00 Сериал «ХИРОМАНТ» (16+)
03.00 «Татьяна Васильева. Я умею держать удар» (12+)
03.50 «Порядок вещей» (16+)
04.50 «По волне моей памяти» (12+)

ТВ Центр International

09.00 "Настроение"
11.25 "Доктор И..." (16+)
11.45 "Актёрские драмы. Кино без купюр" (16+)
12.30 Х/ф "ЗАГАДКА ЭЙЛЕРА" (16+)
14.15, 18.00, 21.15, 01.20, 03.10 События
14.35 "Настоящий детектив. Голос из преисподней" (16+)
15.25 "Хватит слухов!" (16+)
15.50 Д/ф "90-е. Понты" (16+)
16.40 "Прощание. Андрей Краско" (16+)
17.20 "Мой герой. Карина Мишулина" (12+)
18.20 Город новостей
18.35, 06.40 Сериал "НЕРАВНЫЙ БРАК" (16+)
21.35, 03.45 Сериал "УИДЖИ" (16+)
23.35 Х/ф "ЗАГАДКА САНГАКУ" (16+)
01.50 "10 самых... Поздние дети" (16+)
02.20 "Актёрские драмы. Квартирный вопрос" (16+)
05.20 Д/ф "Как отдыхали вожди" (16+)
06.05 "Мой герой. Сергей Жилин" (12+)

Культура

06.30 Диалоги о животных. Новосибирский зоопарк
07.20 «Театральная летопись». Ольга Антонова, 1 часть
07.45, 14.55 Д/ф «Римский Пантеон»
08.40 Х/ф «ЛЮДИ И МАНЕКЕНЫ», 3 серия
10.00, 12.30, 17.00, 19.30 Новости культуры
10.15 «Наблюдатель»
11.15, 00.45 Д/ф «Аркадий Райкин»
12.45, 23.35 Новости. Подробно. Театр
13.00 Д/ф «Георгий Вицин»
13.45 Д/с «Забытое ремесло». «Плотогон»
14.00 Сериал «СЛЕДОВАТЕЛЬ ТИХОНОВ», 19 серия (16+)
15.50 «Энигма. София Губайдулина», 1 часть
16.30 Моя любовь - Россия! Ведущий Пьер-Кристиан Броше. «Потомки обских угров»
17.15 Д/ф «Двое в мире»
18.45 «Семинар». Екатерина Ефремова. «Кометы: странницы Солнечной системы и межзвездные гостьи»
19.45 Главная роль
20.05 «Правила жизни»
20.30 «Спокойной ночи, малыши!»
20.45 Кино о кино. «Белое солнце пустыни». Для кого ты добрая, госпожа удача?». Авторский фильм Александра Казакевича
21.30 К 95-летию со дня рождения СОФИИ ГУБАЙДУЛИНОЙ. «Энигма. София Губайдулина», 2 часть
22.10 Сериал «СЛЕДОВАТЕЛЬ ТИХОНОВ», 20 серия (16+)
23.05 Д/с «Секреты тайного сыска»
23.50 Д/ф «Пещера Шове. Первый шедевр в истории человечества»
01.50 Д/ф «Илья Франк. Нобелевские победы российской науки»
02.30 Д/ф «Орел. Дом купца Аполлонова»

Победа

06.10 «ПУТЬ К ПОБЕДЕ» (16+)
07.10 «ЛЕТО 1941 ГОДА» (16+)
09.00 «БАЛАБОЛ» (16+)
11.50 «ВОЕННАЯ РАЗВЕДКА» (16+)
15.40 «БОЕВАЯ ЕДИНИЧКА» (16+)
19.30 «ПОЗЫВНОЙ «ЖУРАВЛИ» (16+)
23.50 «28 ПАНФИЛОВЦЕВ» (16+)
01.40 «БРЕСТСКАЯ КРЕПОСТЬ» (16+)
03.55 «ПЕРЕГОН» (16+)

Звезда

07.35 Сериал «НА РУБЕЖЕ. ОТВЕТНЫЙ УДАР» (16+)
09.00 «Сегодня утром» (12+)
11.00, 15.00, 19.00, 20.00 Новости дня (16+)
11.15, 22.50 «Открытый эфир». Ток-шоу (16+)
13.00 Х/ф «ТРАКТИР НА ПЯТНИЦКОЙ» (12+)
15.25, 17.05, 19.15 Сериал «ОПЕРАЦИЯ «ТАЙФУН». ЗАДАНИЯ ОСОБОЙ ВАЖНОСТИ» (16+)
17.00 Военные новости (16+)
21.10 «Код доступа» (12+)
00.35 «Между тем» с Наталией Метлиной (12+)
01.05 Х/ф «КЛЮЧИ ОТ НЕБА» (12+)
02.40 Х/ф «ПО ДАННЫМ УГОЛОВНОГО РОЗЫСКА...» (12+)
03.55 Х/ф «МОРСКОЙ ОХОТНИК» (12+)
05.05 Х/ф «БЛИЗНЕЦЫ» (6+)
06.25 Д/с «Артиллерия Второй мировой войны» (16+)

ТНТ

06.00, 06.30, 07.00, 07.30, 08.00, 08.30, 09.00, 09.30 САШАТАНЯ-6 (16+)
10.00, 10.30, 11.00, 11.30, 12.00, 12.30, 13.00, 13.30, 14.00, 14.30, 15.00, 15.30, 16.00, 16.30, 17.00, 17.30, 18.00, 18.30 САШАТАНЯ-7 (16+)
19.00, 19.30, 20.00, 20.30 ЖУКИ (16+)
21.00, 22.00 ПОЛИЦЕЙСКИЙ С РУБЛЕВКИ-1 (16+)
23.00 Шоу «Студия Союз» (16+)
00.00 Импровизация. Команды (18+)
01.00 ЖЕНСКИЙ STAND UP (18+)
02.00 ОДНАЖДЫ В РОССИИ (16+)

Пятница

07.00, 05.50 «Секреты на кухне» (16+)
07.50, 06.30, 03.10 «Пятница News» (16+)
08.20 «Кондитер» (16+)
09.40, 12.20 «Новые Четыре свадьбы» (16+)
14.50 «Адский шеф» (16+)
18.00, 19.00, 20.00 «Черный список. На кухне» (16+)
21.00 «Выживалити. Легенда Альфа» (16+)
00.00, 01.40 «Умнее всех» (12+)
03.40, 04.20 Х/ф «КОМИССАР РЕКС» (16+)
05.10 «Черный список» (16+)

Домашний

08.30, 07.35 «По делам несовершеннолетних». Судебное шоу (16+)
09.20, 06.45 «Давай разведёмся!». Судебное шоу (16+)
10.20, 04.45 «Тест на отцовство». Судебное шоу (16+)
12.30 «Прости меня...» (16+)
13.35 «Беду отведу» (16+)
14.45 «Знахарка». Докудрама (16+)
15.20 «Верну любимого». Докудрама (16+)
15.55 «Голоса ушедших душ». Докудрама (16+)
16.30 Х/ф «УХОДЯ, ЗАКРЫВАЙТЕ ДВЕРИ» (16+)
21.00 Х/ф «ДАР НЕБЕС» (16+)
01.20 «Понять. Простить» (16+)
02.30 «Порча» (16+). «Жена покойника». «Мой друг Егор»
03.25 «Знахарка» (16+)
03.55 «Верну любимого» (16+)
04.20 «Голоса ушедших душ» (16+)
06.25 «6 кадров». Скетч-шоу (16+)

ТВ3

08.00 «Мультфильмы» (0+)
10.30 М/с «Леди Баг и Супер-Кот» (6+)
11.00, 11.30, 19.00 Сериал «СЛЕПАЯ» (16+)
12.00, 12.30, 17.30 Сериал «ПОРЧА» (16+)
13.00, 13.45, 14.15, 14.45, 15.15, 15.45, 16.15, 17.00 Скрипт-реалити. «Гадалка» (16+)
18.00, 18.30, 19.30 Скрипт-реалити. «Слепая» (16+)
20.00, 21.00, 22.00, 23.00, 00.00 Сериал «НЕВСКИЙ» (16+)
01.00 Х/ф «КОМА» (18+)
03.15, 04.00, 04.45, 05.30, 06.15, 07.15 «Дневник экстрасенса с Татьяной Лариной» (16+)

Дом кино

07.45 Михаил Галустян, Нонна Гришаева в фильме «Тот ещё...!» (16+)
09.05 Павел Воля, Настасья Самбурская в фильме «Снегурочка против всех» (16+)
10.15 Союзмультфильм представляет... (6+)
10.50 Анимационный фильм «Белка и Стрелка. Звёздные собаки» (6+)
12.15 Сериал «Участок» (16+)
14.50 Сериал «Ментовские войны» (16+)
21.00 Сериал «Убойная сила» (16+)
01.55 Александр Метёлкин, Пётр Фёдоров в фантастическом триллере «Человек ниоткуда» (16+)
03.30 Анна Чиповская, Евгений Цыганов в фильме «Блокбастер» (16+)
04.45 Александр Петров, Вильма Кутавичюте в фильме «Лавстори» (16+)
06.10 Гарик Харламов, Кристина Асмус в фильме «Лёгок на помине» (16+)

ТВ21

05.10 Нелюбовь (18+)
07.10 Маме снова 17 (18+)
09.00 Мама не горюй (18+)
10.30 Мама не горюй-2 (18+)
12.25 Жмурки (18+)
14.25 Сестры (18+)
16.00 Брат (18+)
17.50 Брат-2 (18+)
20.05 Балканский рубеж (18+)
23.00 Крым (18+)
00.50 9 рота (18+)
03.15 28 панфиловцев (18+)

TV 1000 Action

08.35 «Каменщик» (16+)
10.15 «Территория зла» (16+)
12.10 «Резидент» (16+)
13.55 «Легионер» (16+)
15.30 «Самоволка» (16+)
17.15 «Патруль времени» (16+)
19.00 «Типа крутые легавые» (16+)
21.00 «Бандитки» (16+)
22.35 «Славные парни» (16+)
00.25 «Банда Келли» (16+)
02.20 «Балерина» (16+)
04.20 «Никита» (16+)
06.15 «Досье «Чёрная канарейка» (16+)

TV1000

07.40 «12 лет рабства» (16+)
09.45, 11.25, 00.10, 02.00 «Убийства в...» (16+)
13.10 «Дневник Бриджит Джонс» (16+)
14.55 «Бриджит Джонс: Грани разумного» (16+)
16.45 «Бриджит Джонс-3» (16+)
19.00, 19.45 «Библиотекари» (16+)
20.35 «Время» (16+)
22.30 «Замерзшая из Майами» (16+)
03.35 «Царство» (16+)
05.45 «Война Богов: Бессмертные» (16+)

TV1000 Русское

07.30 «Смешарики. Новые приключения» (6+)
08.30 «Простоквашино» (6+)
09.10 «Маша и Медведь» (6+)
09.25 «Три кота» (6+)
10.05 «9 секунд» (12+)
11.40 «Своя война. Шторм в пустыне» (16+)
13.20 «Тихая застава» (16+)
15.00 «Сволочи» (16+)
16.45 «9 рота» (16+)
19.05 «Девятаев» (16+)
21.00 «Ангелы Ладоги» (16+)
22.50 «Лётчик» (16+)
00.35 «Рядовой Чээрин» (12+)
02.15 «Брестская крепость» (16+)
04.30 «Прощаться не будем» (16+)
06.20 «Боцман и попугай» (6+)
07.10 «Серая шейка» (6+)

Кинопремьера

02.40 «ОНО. КОШМАР НА МЕЙПЛ-СТРИТ» (18+)
04.35, 17.40 «ВЫХОД 8» (16+)
06.05 «ДЖЕСТЕР-2» (18+)
07.35 «КОСМИЧЕСКАЯ СОБАКА ЛИДА» (16+)
09.25 «ГОРЫНЫЧ» (6+)
11.00 «ПРИКЛЮЧЕНИЯ ЖЕЛТОГО ЧЕМОДАНЧИКА» (6+)
12.25 «ДЖЕНТЛЬМЕН» (18+)
13.55 «СВОЯ В ДОСКУ» (16+)
15.30 «СЕНТИМЕНТАЛЬНАЯ ЦЕННОСТЬ» (18+)
19.15 «МИСТЕР К» (18+)
20.50 «МАГИЯ ЧЕТЫРЕХ СТИХИЙ» (6+)
22.30 «ЛЮБОВНЫЙ ПЕРЕПОЛОХ» (18+)
23.50 «КОСМИЧЕСКАЯ КОЛОНИЯ» (18+)
01.25 «САДОВНИК» (16+)

Кинохит

02.50 «ВАЛЬМОН» (18+)
05.30 «НЕЗАКОННОЕ ВТОРЖЕНИЕ» (18+)
07.15 «ЛЖЕЦ» (18+)
08.50 «ЦЕНА ИСКУПЛЕНИЯ» (16+)
10.30 «ДОЛИНА ТЕНЕЙ» (18+)
12.25 «ШАОЛИНЬ» (18+)
14.35 «БОЛЬШОЙ СОЛДАТ» (16+)
16.05 «РЕЙС НАВЫЛЕТ» (18+)
17.40 «ИЛЛЮЗИОНИСТ» (16+)
19.25 «ИДЕАЛЬНЫЙ ПОБЕГ» (18+)
21.00 «СПРОСИТЕ СИНДИ» (16+)
22.25 «КОРИДОРЫ ВРЕМЕНИ» (16+)
00.15 «КОРИДОРЫ ВРЕМЕНИ-2» (16+)

КТК

07.00 ҚР ӘНҰРАНЫ
07.05 КЕШКІ ЖАҢАЛЫҚТАР (қайталау)
07.35 «ӘНІМ СЕН ЕДІҢ», ойын-сауық (қайталау)
08.10 ВЕЧЕРНИЕ НОВОСТИ
09.10 Сериал «ПЛАМЯ ЖИЗНИ»
11.30 Сериал «АГЕНТЫ СПРАВЕДЛИВОСТИ»
14.00 «БИТВА ЭКСТРАСЕНСОВ. РЕВАНШ», реалити-шоу
16.30 Сериал «ТОПТУН»
18.30 Сериал «ПЛАМЯ ЖИЗНИ»
20.30 КЕШКІ ЖАҢАЛЫҚТАР
21.00 ВЕЧЕРНИЕ НОВОСТИ
21.40 Сериал «СВОИ»
01.55 Сериал «ТОПТУН»
03.45 «СҮЙГЕНІҢ ҚАЙДА», отандық телехикаясы
04.45 «ЗАКИРА», отандық телехикаясы (қайталау)
05.30 «КТК ҚОРЖЫНЫ»
06.05 КЕШКІ ЖАҢАЛЫҚТАР (қайталау)

Хабар

05.00, 02.00 ҚР Әнұраны
05.00, 13.30 Телехикая «РАУЗА»
06.00 Концерт
08.00 «Оян!»
10.00, 21.00 Телехикая «АЛДАНҒАН ТАҒДЫР»
12.00 «ОйнаIQ»
13.00 «Народный контроль»
14.15, 19.00 Телехикая «АҚ ЖЕҢГЕ»
15.15, 20.00 Телехикая «КЕЛІНЖАН»
16.00 Кино
18.00 Новости
18.30 Жаңалықтар
23.00 «КешREC»
00.10 Сериал «ЛОВУШКА»
01.10 Телесериал

31 канал

05.58 ҚР ӘНҰРАНЫ
06.00, 04.20 «Әзіл студио» ойын-сауық
06.30, 05.40 «Ризамын» ойын-сауық
07.00, 20.00 Информбюро (рус., каз)
08.00, 05.20 «Күліп Al!» ойын-сауық
08.20 «ОЙНАМА» телехикаясы.
09.00 Мультсериал «Черепашки-ниндзя»
09.30 Худ. фильм «ОБЛАЧНО, ВОЗМОЖНЫ ОСАДКИ В ВИДЕ ФРИКАДЕЛЕК»
11.30 КИНО. Робин Уильямс в фэнтези «ДЖУМАНДЖИ»
14.10 Худ. фильм «КРАКЕН»
17.20 КИНО. Джейсон Флеминг в приключенческом фэнтези «ТАЙНА ПЕЧАТИ ДРАКОНА»
21.00 Худ. фильм «ДЖОН УИК 3»
00.00 Худ. фильм «ПЛАН ПОБЕГА»
02.00 «31 өзіл» ойын-сауық
03.20 «Time Vine» ойын-сауық
03.40 «TikTok show» ойын-сауық
04.00 «What's up?» ойын-сауық
04.40 «1001 Әзіл» ойын-сауық
04.50 Телевикторина «BALA BATTLE»

Первый канал Евразия

06.00 Телехикая «ПАДЕНИЕ ОРДЕНА»
06.50 Сериал «ПОЗДНЕЕ РАСКАЯНИЕ»
08.00 «ҚАЙЫРЛЫ ТАҢ, ҚАЗАҚСТАН!»
09.30 «ДОБРОЕ УТРО, КАЗАХСТАН!»
11.05 «МОДНЫЙ ПРИГОВОР»
12.05 «ЖИТЬ ЗДОРОВО»
13.05 «ДАВАЙ ПОЖЕНИМСЯ!»
14.10 «ЖАҢАЛЫҚТАР»
14.20 «НОВОСТИ»
14.30 «QOSLIKE»
18.30 «БАСТЫ ЖАҢАЛЫҚТАР»
19.00 «KOREMIZ-ШОУ»
20.00 «ГЛАВНЫЕ НОВОСТИ»
20.30 «ҚҰРЫЛТАЙ ОНЛАЙН»
20.55 «ПОЛЕ ЧУДЕС»
22.30 Сериал «Я ИДУ ТЕБЯ ИСКАТЬ-5. ВЗРЫВ»
01.05 Сериал «Я ИДУ ТЕБЯ ИСКАТЬ-5. ОДЕРЖИМОСТЬ»
02.50 «БАСТЫ ЖАҢАЛЫҚТАР»
03.15 «KOREMIZ-ШОУ»
04.15 «П@YTINA»

НТК

06.55 ҚР ӘНҰРАНЫ
07.00 «Разминка» (каз., рус.)
07.15 «Қызық Live» (каз.)
08.20 «INSTA LIKE» (каз.)
08.50 «ARMANKIDS». Мультсериал (каз.)
09.00 «ALEXGAM». Мультсериал
09.10 «АГЕНТ 203». Мультсериал
10.10 «МИР НАИЗНАНКУ. ИНДОНЕЗИЯ». Тревел-шоу
11.20 Сериал «105»
12.00 «TAZA LIFE». Реалити-шоу (каз., рус. повтор)
13.00 « NEW ME 360». Реалити-шоу (каз., рус. повтор)
14.00 Телехикая «ШЫДА-2»
15.00 Куралай Анарбекова, Кайрат Адилгерей, Каныш Керимкулов в комедии «ВАКЦИНА ОТ КОРРУПЦИИ»
17.00 Худ. фильм «ОХОТА НА ДИКАРЕЙ»
19.30 Худ. фильм «КИБЕР»
22.00 Майкл Чимино, Петер Стормаре, Элла Рубин в фильме ужасов «ДОЖИТЬ ДО РАССВЕТА»
00.10 «TABOO» (каз. Новый сезон)
02.00 «Қызық Live» (каз.)
03.00 Реалити-шоу «Жаңа казахи» (каз.)
03.40 «Y-NIGHT SHOW» (каз.)
04.20 «INSTA TV» (каз.)
04.40-05.00 Әзіл - күлкі «Екі езу» (каз.)

7 канал

04.30 Телехикая «ДЕМ. СОҢҒЫ YMIT»
05.30 «АТА-АНА. БАЛА-ШАҒА». Телехикая
06.40, 08.10, 20.00 Сериал «ЗАПРЕТНАЯ ЛЮБОВЬ»
08.00 НОВОСТИ. УТРО
09.00, 16.00, 18.30, 01.20 Телесериал
10.20 «ТИМУЧИН». Көркем фильм
12.40, 15.40 Мультфильм «НУ, ПОГОДИ!»
13.00 ЖАҢАЛЫҚТАР / НОВОСТИ. ПРЯМОЙ ЭФИР
13.30 Телехикая «ТӘУІП ХО ЖУН»
18.00 ЖАҢАЛЫҚТАР. ТІКЕЛЕЙ ЭФИР
19.30 НОВОСТИ. ПРЯМОЙ ЭФИР
22.10 Сериал «ДАЛЕКИЙ ГОРОД»
23.10 Телехикая «ИФФЕТ»
00.20 Телехикая «МЫҢ РЕТ СҮЙДІМ»
02.10 Әйгерім Сейфолланың сырласуы
02.50 Қызықты weekend
03.30 Тазалық уақыты
04.17 Әнұран

Мир

05.00 Худ. фильм «МАКСИМКА» (16+)
05.05 «Понять. Простить» (16+)
06.00, 10.00, 13.00, 16.00, 18.00 Вместе каждый день
06.15, 00.55 «Наше кино. История большой любви» (16+)
07.15 Мультфильмы (12+)
07.45 Телевикторина «Игра в кино» (16+)
09.20, 10.10 Телевикторина «Миллион за 5 минут» (16+)
13.15 «Мировое соглашение» (16+)
14.10 «Дела судебные. Битва за будущее» (16+)
15.05 «Дела судебные. Новые истории» (16+)
16.15, 18.20 «Дела судебные. Яблоко раздора» (16+)
18.40 «Дела судебные. Деньги верните!» (16+)
19.35 Муз. фильм «Д'АРТАНЬЯН И ТРИ МУШКЕТЕРА» (16+)
02.30 Муз. фильм «ОСТРОВ СОКРОВИЩ» (16+)
04.00 Худ. фильм «ТАИНСТВЕННЫЙ ОСТРОВ» (16+)

Первый канал СНГ

05.00 «Доброе утро»
09.00, 11.00, 14.00 Новости
09.05 «Модный приговор» (6+)
09.45 «Жить здорово!» (16+)
10.25, 11.25, 13.00, 14.15 «Время покажет» (16+)
12.00, 16.00, 19.00 «Большая игра» (16+)
17.00 Вечерние новости
17.40 «Давай поженимся!» (16+)
18.15 «Мужское/Женское» (16+)
20.00 «Поле чудес»
21.00 «Время»
21.45 «Голос. Дети». Новый сезон (6+)
23.10 «Наша новая музыка». Новый сезон (12+)
00.10 Х/ф «ЧЕСТНЫЙ РАЗВОД» (16+)
01.45, 04.45 ПОДКАСТ.ЛАБ (16+)
03.30 Х/ф «ДУБЛЁР» (16+)

РТР-Планета (Алма-ТВ)

04.00 «Утро России»
08.00, 10.00, 13.00, 15.30, 19.00 ВЕСТИ
08.30 МЕСТНОЕ ВРЕМЯ
09.00 «О самом главном». Ток-шоу
10.30, 20.10 ВЕСТИ. МЕСТНОЕ ВРЕМЯ
11.00, 17.00 «60 Минут». Ток-шоу
13.30 «Жизнь и судьба с Борисом Корчевниковым»
13.45 Сериал «ТАЙНЫ СЛЕДСТВИЯ»
16.00 «Малахов»
20.30 Худ. фильм «НЕРОДНАЯ»
23.35 «Истории Большой Страны»
00.25 «2 ВЕРНИК 2». Юрий Башмет
01.40 Худ. фильм «С ЛЮБИМЫМИ НЕ РАССТАВАЙТЕСЬ»

Россия

03.00 «Утро России»
07.00, 09.00, 12.00, 14.30, 18.00 Вести
07.30 Местное время
07.55 «О самом главном». Ток-шоу (12+)
09.30, 19.10 Вести. Местное время
10.00, 16.00 «60 минут». Ток-шоу (12+)
12.30 Сериал «ТАЙНЫ СЛЕДСТВИЯ» (16+)
15.00 «Малахов» (16+)
19.30 «Ну-ка, все вместе!» (12+)
21.55 «Истории Большой Страны» (12+)
22.55 Х/ф «ДОМ ДЛЯ КУКЛЫ» (12+)

НТВ-Мир

08.00, 10.00, 10.00, 15.00, 18.00, 21.00 «СЕГОДНЯ»
08.25 «УТРО. САМОЕ ЛУЧШЕЕ»
09.50 «МОИ УНИВЕРСИТЕТЫ. БУДУЩЕЕ ЗА НАСТОЯЩИМ» (начало)
10.25 «МОИ УНИВЕРСИТЕТЫ. БУДУЩЕЕ ЗА НАСТОЯЩИМ» (продолжение)
11.05 «ПЕРВАЯ ПЕРЕДАЧА»
11.40, 10.40 Сериал «ЛЕСНИК. СВОЯ ЗЕМЛЯ». «МОРДОБОЙ»
14.25 «ЧЕЛОВЕК В ПРАВЕ С АНДРЕЕМ КУНИЦЫНЫМ»
15.25 «ЧРЕЗВЫЧАЙНОЕ ПРОИСШЕСТВИЕ»
16.00 «МЕСТО ВСТРЕЧИ»
18.50 «ДНК»
20.00 «ЖДИ МЕНЯ»
22.00 Сериал «ТВЕРСКАЯ. ЗДЕСЬ И СЕЙЧАС»
00.00 Худ. фильм «АУТСАЙДЕР»
02.05 «СВОЯ ПРАВДА» с Романом Бабаяном
03.55 «КВАРТИРНЫЙ ВОПРОС»
04.55 Сериал «ТАЙНЫЕ ДВЕРИ». «КОБРА», «АКТИВИСТКА»
06.50 Худ. фильм «Б/С. БЫВШИЙ СОТРУДНИК»

НТВ

06.00, 08.00, 10.00, 13.00, 16.00, 19.00 «Сегодня»
06.25 «Утро. Самое лучшее» (16+)
08.25 «Мои университеты. Будущее за настоящим» (6+)
09.25 «Человек в праве» с Андреем Куницыным» (16+)
10.35 «Первая передача» (16+)
11.10 Сериал «ЛЕСНИК. СВОЯ ЗЕМЛЯ» (16+)
13.25 «Чрезвычайное происшествие»
14.00 «Место встречи» (16+)
16.50 «ДНК» (16+)
17.55 «Жди меня» (16+)
20.00 Сериал «ТВЕРСКАЯ. ЗДЕСЬ И СЕЙЧАС» (16+)
22.15 Остросюжетный детектив «АУТСАЙДЕР» (16+)
00.20 «Своя правда» с Романом Бабаяном (16+)
02.10 «Квартирный вопрос» (0+)
03.00 Х/ф «БОРЕЦ» (16+)

Время

06.35, 06.20 «Роли исполняют...» (12+)
07.00 «На ночь глядя» (16+)
07.40 «Наедине со всеми» (16+)
08.30 «Жизнь как в кино» (16+)
12.00 Сериал «УЛИЦЫ РАЗБИТЫХ ФОНАРЕЙ» (16+)
15.40 Сериал «ПОБЕГ-2» (16+)
17.45 Сериал «БАНДИТСКИЙ ПЕТЕРБУРГ» (16+)
20.20, 00.00 Сериал «АГЕНТ НАЦИОНАЛЬНОЙ БЕЗОПАСНОСТИ» (16+)
01.00 Сериал «ХИРОМАНТ» (16+)
02.50 «Евгений Миронов. Фамилия обязывает» (12+)
03.40 «Порядок вещей» (16+)
04.40 «По волне моей памяти» (12+)

ТВ Центр International

09.00 "Настроение"
11.15 "Актёрские судьбы. Юрий Васильев и Александр Фатюшин" (16+)
11.45 "Актёрские драмы. Игра в детектив» (16+)
12.30 Х/ф "ЗАГАДКА САНГАКУ" (16+)
14.15, 18.00, 21.15 События
14.35 "Дорогие товарищи. Засекреченная эпидемия» (16+)
15.25 "10 самых... Поздние дети» (16+)
15.55 "Актёрские драмы. Квартирный вопрос» (16+)
16.40 "Прощание. Алексей Булдаков" (16+)
17.20 "Мой герой. Денис Власенко» (12+)
18.20 Город новостей
18.35, 06.40 Сериал "НЕРАВНЫЙ БРАК" (16+)
21.35 Х/ф "ЗАГАДКА БРЮСА БЕДЛАМА" (16+)
23.20 Х/ф "ЗАГАДКА ФУДЗИТЫ" (16+)
01.00 "В центре событий" с Анной Прохоровой. (16+)
02.00 "ВЫХОД ЕСТЬ ВСЕГДА". Художественый фильм (16+)
03.40 "Русские тайны. Завещание Ванги» (16+)
04.20 "Хроники московского быта. Борьба с привилегиями" (16+)
05.00 Д/ф "Игорь Старыгин. Последняя дуэль" (16+)
05.45 "Актёрские судьбы. Тамара Макарова и Сергей Герасимов» (16+)
06.10 "Мой герой. Карина Мишулина» (12+)

Культура

06.30 Диалоги о животных. Новосибирский зоопарк
07.15 «Театральная летопись». Ольга Антонова, 2 часть
07.45, 14.55 Д/ф «Пещера Шове. Первый шедевр в истории человечества»
08.40 Х/ф «ЛЮДИ И МАНЕКЕНЫ», 4 серия
10.00, 12.30, 17.00, 19.30 Новости культуры
10.20 Х/ф «ОТАРОВА ВДОВА» (12+)
11.50 Власть факта
13.00 Д/ф «Илья Франк. Нобелевские победы российской науки»
13.45 Д/с «Забытое ремесло». «Дегтярь и смолокур»
14.00 Сериал «СЛЕДОВАТЕЛЬ ТИХОНОВ», 20 серия (16+)
15.50 «Энигма. София Губайдулина», 2 часть
16.30 Письма из провинции. Озеро Ильмень (Новгородская область)
17.15 К 100-летию со дня рождения ГАЛИНЫ ВИШНЕВСКОЙ. Х Международный конкурс оперных артистов Галины Вишневской
19.45 К 100-летию со дня рождения СПАРТАКА МИШУЛИНА. Острова
20.25 Х/ф «ДОСТОЯНИЕ РЕСПУБЛИКИ»
22.40 60 ЛЕТ СЕРГЕЮ ЖИЛИНУ. Линия жизни
23.45 Х/ф «БЕСКОНЕЧНЫЙ АПРЕЛЬ» (18+)
01.15 Искатели. «Тайна чернильницы императора»
02.00 Д/ф «Володарск. Терем Бугрова»
02.30 М/ф «Мистер Пронька»

Победа

06.30 «ПУТЬ К ПОБЕДЕ» (16+)
07.30 «ТАНКИ» (16+)
09.00 «БАЛАБОЛ» (16+)
11.40 «МИССИЯ «АМЕТИСТ» (16+)
19.10 «БЛИЗНЕЦ» (16+)
23.00 «ПОЗЫВНОЙ «АЛЬФА» (16+)
02.40 «КАЛАШНИКОВ» (16+)
04.20 «СОКРОВИЩА ПАРТИЗАНСКОГО ЛЕСА» (16+)

Звезда

07.20 Х/ф «ЖЕНАТЫЙ ХОЛОСТЯК» (12+)
08.50 Д/ф «Позывной «Чайка» (16+)
09.40, 11.25, 03.45 Х/ф «ЛЮДИ НА МОСТУ» (12+)
11.00, 15.00, 19.00, 20.00 Новости дня (16+)
12.25, 15.25 Сериал «СМЕРШ. УМИРАТЬ ПРИКАЗА НЕ БЫЛО» (16+)
16.50, 17.05, 19.15 Х/ф «ДРУЖБА ОСОБОГО НАЗНАЧЕНИЯ» (16+)
17.00 Военные новости (16+)
19.25, 20.40 Сериал «КРАПОВЫЙ БЕРЕТ» (16+)
00.00 «Здравствуйте, товарищи!» (16+)
01.30 Х/ф «ТРОЕ В ЛОДКЕ, НЕ СЧИТАЯ СОБАКИ» (12+)
05.20 Х/ф «СВИНАРКА И ПАСТУХ» (12+)
06.45 Д/с «Хроника Победы» (16+)

ТНТ

06.00, 06.30, 07.00, 07.30, 08.00, 08.30, 09.00, 09.30, 10.00, 10.30, 11.00, 11.30, 12.00, 12.30, 13.00, 13.30, 14.00, 14.30, 15.00, 15.30, 16.00, 16.30, 17.00 САШАТАНЯ-7 (16+)
17.30, 18.00, 18.30, 19.00 САШАТАНЯ-8 (16+)
19.30 Идеальное ограбление (16+)
21.00, 23.00 Комеди Клаб (16+)
22.00, 02.00 ОДНАЖДЫ В РОССИИ (16+)

Пятница

07.00, 05.50 «Секреты на кухне» (16+)
07.30, 06.30, 03.10 «Пятница News» (16+)
07.50 «Кондитер» (16+)
08.50 Х/ф «ВЫЖИВАЛИТИ. НАСЛЕДНИКИ» (16+)
10.50 «Новые Четыре свадьбы» (16+)
13.10 «Последний шеф» (16+)
15.20, 16.20, 17.30 «Черный список. На кухне» (16+)
18.20 «Выживалити. Легенда Альфа» (16+)
21.00 «Ставка на любовь» (16+)
03.30 Х/ф «КОМИССАР РЕКС» (16+)
04.20 Х/ф «КОМИССАР РЕКС» (18+)
05.00 «Черный список» (16+)

Домашний

08.30 «По делам несовершеннолетних». Судебное шоу (16+)
09.30, 07.00 «Давай разведёмся!». Судебное шоу (16+)
10.30, 05.05 «Тест на отцовство». Судебное шоу (16+)
12.40 «Прости меня...» (16+)
13.40 «Беду отведу» (16+)
14.55 «Знахарка». Докудрама (16+)
15.30 «Верну любимого». Докудрама (16+)
16.05 «Голоса ушедших душ». Докудрама (16+)
16.40 Х/ф «Я ТЕБЯ НАШЛА» (16+)
21.00 Х/ф «РАНЕНОЕ СЕРДЦЕ» (16+)
01.10 «Уютное утро» (16+)
01.45 «Понять. Простить» (16+)
02.50 «Порча» (16+). «Серьёзный разговор». «Ненужная девочка»
03.45 «Знахарка» (16+)
04.10 «Верну любимого» (16+)
04.40 «Голоса ушедших душ» (16+)
06.45 «6 кадров». Скетч-шоу (16+)
07.50 Х/ф «ПОДАРИ МНЕ, ПОДАРИ» (16+)

ТВ3

08.00, 07.45 «Мультфильмы» (0+)
10.30, 11.00 «Новый день»
11.30 Сериал «СЛЕПАЯ» (16+)
12.00, 12.30, 17.30 Сериал «ПОРЧА» (16+)
13.00, 13.45, 14.15, 14.45, 15.15, 15.45, 16.15, 17.00 Скрипт-реалити. «Гадалка» (16+)
18.00, 18.30, 19.00, 19.30, 20.00, 20.30 Скрипт-реалити. «Слепая» (16+)
21.00 Х/ф «ВЕДЬМИНА ДОСКА» (16+)
23.00 Х/ф «ОРУДИЯ СМЕРТИ: ГОРОД КОСТЕЙ» (16+)
01.45 Х/ф «ПУТЕШЕСТВЕННИЦА ВО ВРЕМЕНИ» (16+)
04.00, 04.45, 05.30, 06.15, 07.00 «Дневник экстрасенса с Татьяной Лариной» (16+)

Дом кино

07.25 Союзмультфильм представляет... (6+)
08.00 Анимационный фильм «Белка и Стрелка. Карибская тайна» (6+)
09.20 Анимационный фильм «Принцесса и дракон» (6+)
10.25 Фёдор Добронравов, Ирина Пегова в фильме «От печали до радости» (16+)
11.55 Федор Добронравов, Роман Мадянов в фильме «Жили-были» (16+)
13.15 Михаил Тройник, Фёдор Лавров в фильме «В баню!» (16+)
15.00 Сериал «Заколдованный участок» (16+)
23.30 Юлия Александрова, Ольга Серябкина в фильме «Самый лучший день» (16+)
01.10 Максим Лагашкин, Михаил Трухин в фильме «Отчаянные дольщики» (16+)
02.25 Виктор Хориняк, Янина Студилина в фильме «Трезвый водитель» (16+)
04.00 Олег Чугунов, Сергей Гилёв в фильме «Голова-жестянка» (16+)
05.50 София Петрова, Владимир Яглыч в фильме «Моя ужасная сестра-2» (12+)

ТВ21

04.55 Ржев (16+)
06.45 Левиафан (18+)
09.00 Dyxless (18+)
10.45 Dyxless-2 (18+)
12.40 Вики Кристина Барселона (18+)
14.25 Великая красота (18+)
16.40 Молодость (18+)
18.55 Александр (18+)
22.10 Доспехи Бога (16+)
23.55 Доспехи Бога-2 (16+)
01.50 Девушки бывают разные (18+)
03.25 Родители строгого режима (16+)

TV1000 Action

07.55 «Анна» (16+)
09.55 «Код 355» (16+)
11.55 «Банда Келли» (16+)
13.45 «Стрела возмездия» (16+)
15.20 «Типа крутые легавые» (16+)
17.20 «Бандитки» (16+)
18.55 «Поезд на Юму» (16+)
21.00 «Водопад Ангела» (16+)
22.50 «Горизонт: Американская сага». 1, 16 часть +)
01.50 «Легенда» (16+)
04.00 «Легионер» (16+)
05.35 «Самоволка» (16+)
07.15 «Чистильщик» (16+)

TV1000

07.40 «Реальная любовь» (16+)
09.55, 11.40, 00.30, 02.10 «Убийства в...» (16+)
13.25 «Семьянин» (16+)
15.40 «Замерзшая из Майами» (16+)
17.25 «Невезучие» (16+)
19.00, 19.50 «Библиотекари» (16+)
20.35 «Васаби» (16+)
22.10 «Леон» (16+)
03.50 «Телепорт» (16+)
05.15 «Орудия смерти: Город костей» (16+)

TV1000 Русское

07.30 «Смешарики. Новые приключения» (6+)
08.20 «Простоквашино» (6+)
09.05 «Три кота» (6+)
09.30 «Яга и книга заклинаний» (6+)
11.10 «Гоголь. Начало» (16+)
13.00 «Гоголь. Вий» (16+)
14.45 «Гоголь. Страшная месть» (16+)
16.30 «1812: Уланская баллада» (16+)
18.15 «Сердце пармы» (16+)
21.00 «1612» (16+)
23.35 «Тарас Бульба» (16+)
01.50 «Викинг» (16+)
04.10 «Ярослав. Тысячу лет назад» (16+)
05.45 «Три богатыря и Пуп Земли» (12+)
07.10 «Волшебное кольцо» (6+)

Кинопремьера

03.15, 20.50 «ГРЯЗНЫЕ ДЕНЬГИ» (18+)
05.30 «ПРИКЛЮЧЕНИЯ ЖЕЛТОГО ЧЕМОДАНЧИКА» (6+)
07.00 «ДЕЛО СЕМЕЙНОЕ» (18+)
08.35 «ДЖЕНТЛЬМЕН» (18+)
10.05 «МИСТЕР К» (18+)
11.35 «ТРАНСФЕРЫ: ИГРА ПО-КРУПНОМУ» (18+)
13.10, 01.50 «АРЛАН. РЕШАЮЩИЙ РАУНД» (16+)
14.50 «ГОРЫНЫЧ» (6+)
16.25 «САДОВНИК» (16+)
18.15 «СЕКРЕТНЫЙ АГЕНТ» (18+)
22.30 «ПАРАНОРМАЛЬНОЕ ЯВЛЕНИЕ. ШУМ» (18+)
00.00 «ДОЛГАЯ ПРОГУЛКА» (18+)

Кинохит

02.10 «ЗАЛОЖНИК» (18+)
03.55 «ЭКСТРАСЕНСЫ» (18+)
06.05 «ВОЗДУШНЫЙ МАРШАЛ» (18+)
07.40 «СЛАВНЫЕ ПАРНИ» (16+)
09.30 «ЖИЗНЬ КОРОЛЯ» (18+)
11.10 «АЛЕКСАНДР» (18+)
13.50 «ХОРИСТЫ» (18+)
15.25 «ИДЕАЛЬНЫЙ ПОБЕГ» (18+)
16.55 «ОСНОВНОЙ ИНСТИНКТ» (18+)
18.55 «ГОРНИЧНАЯ» (18+)
21.00 «9 1/2 НЕДЕЛЬ» (18+)
22.50 «РЭД-2» (18+)
00.35 «СЕМЬ ПСИХОПАТОВ» (18+)

КТК

07.00 ҚР ӘНҰРАНЫ
07.05 КЕШКІ ЖАҢАЛЫҚТАР (қайталау)
07.30 «ӘНІМ СЕН ЕДІҢ», ойын-сауық (қайталау)
07.50 «БЫЛО ДЕЛО», документальный детектив
09.10 ВЕЧЕРНИЕ НОВОСТИ
10.00 НҰРБОЛАТ АДУЛЛИННЫҢ ӘН КЕШ, концерт
12.00 **Сериал «ОДНАЖДЫ В ЧУКУРОВА»**
14.00 «БИТВА ЭКСТРАСЕНСОВ. РЕВАНШ», реалити-шоу
16.45 **Сериал «СВОИ»**
21.00 **Сериал «МИРАЖ»**
01.15 «БЫЛО ДЕЛО», документальный детектив
03.30 НҰРБОЛАТ АДУЛЛИННЫҢ ӘН КЕШ, концерт (қайталау)
05.40 «КТК ҚОРЖЫНЫ»
06.10 «ӘНІМ СЕН ЕДІҢ», ойын-сауық (қайталау)

Хабар

05.00, 02.00 ҚР Әнұраны
05.00, 12.30 «Cover show»
07.00 Концерт
09.00 «Азамат» интеллектуалдық шоуы
10.00, 21.00 **Телехикая «АЛДАНҒАН ТАҒДЫР»**
11.00 Мультфильм
13.00, 23.00 **Мелодрама**
15.00 Тұсаукесер! «Жекпе-жек айтыс»
16.30 **Телехикая «АҚ ЖЕҢГЕ»**
19.00 Тұсаукесер! «Жұлдызды жекпе-жек»
22.00 «7 күн»
22.40 Жұмыр жер
01.00 **Телесериал**

31 канал

05.58 ҚР ӘНҰРАНЫ
06.00, 04.40 «Әзіл студио» ойын-сауық
07.00 «Күліп Al» ойын-сауық
07.30 «Тәтті шоу» ойын-сауық
08.30 Мультсериал «Губка Боб»
09.30 Мультсериал «Черепашки-ниндзя»
10.00 Кулинарная программа «Готовим с Адель»
10.40 «Жаңа Конституция». Деректі фильм
11.25 «Ойнама» телехикаясы.
12.50 «Al Бәрекелді шоу»
15.00 Мультфильм «ВОЛКИ И ОВЦЫ: ХОД СВИНЬЕЙ»
16.50 **Худ. фильм «Я КРАСНЕЮ»**
19.00 **КИНО. Симу Лю в фэнтезийном боевике «ШАН-ЧИ И ЛЕГЕНДА ДЕСЯТИ КОЛЕЦ»**
21.50 **Худ. фильм «ЛЮДИ ИКС: АПОКАЛИПСИС»**
01.00 **Худ. фильм «НЕ ДЫШИ»**
02.20 «31 әзіл» ойын-сауық
04.00 «Time Vine» ойын-сауық
04.20 «TikTok show» ойын-сауық
05.00 «1001 Әзіл» ойын-сауық
05.10 Телевикторина «BALA BATTLE»
05.30 «What's up?» ойын-сауық

Первый канал Евразия

06.00 «ҚАЙМАҚ»
07.50 «ГЛАВНЫЕ НОВОСТИ»
08.30 «ҚҰРЫЛТАЙ ОНЛАЙН»
08.55 **Әбілмансұр Серіков, Гүлбахрам Байбосынова «АУЫЛ МҰҒАЛІМІ» телехикаясында**
11.15 «ПОЛЕ ЧУДЕС»
12.55 **Сериал «ДВЕРЬ В ПРОШЛОЕ»**
17.30 «ТОЧЬ-В-ТОЧЬ»
20.00 «BASTY PRIME»
20.50 **Сериал «СЧАСТЬЕ ПО ОШИБКЕ»**
01.35 **Худ. фильм «СТЕНДАП ПОД ПРИКРЫТИЕМ»**
03.15 «ҚАЙМАҚ»
04.15 «П@ҮТINA»

НТК

06.00 «ҚАЙМАҚ»
07.10 «ГЛАВНЫЕ НОВОСТИ»
07.50 «ҚҰРЫЛТАЙ ОНЛАЙН»
08.20 **Әбілмансұр Серіков, Гүлбахрам Байбосынова «АУЫЛ МҰҒАЛІМІ» телехикаясында**
09.20 «ПОЛЕ ЧУДЕС»
10.55 «БАҚЫТ ДЕГЕН - СЕНІҢ БАЛА КҮНДЕРІҢ» балаларға арналған музыкалық таланттар шоуы
13.00 **Сериал «ЗАБЫТЫЙ АНГЕЛ»**
17.30 «ТОЧЬ-В-ТОЧЬ»
20.00 «BASTY PRIME»
20.50 **Мария Куликова, Владимир Селезнёв в многосерийной мелодраме «РЕЦЕПТ СЧАСТЬЯ»**
01.05 **«ЛЕВ ЯШИН. ВРАТАРЬ МОЕЙ МЕЧТЫ»**
02.55 «ҚАЙМАҚ»
03.30 «П@ҮТINA»

7 канал

04.30 **Телехикая «ДЕМ. СОҢҒЫ ҮМІТ»**
05.40 **«АТА-АНА. БАЛА-ШАҒА». Телехикая**
06.50, 20.00 **Сериал «ЗАПРЕТНАЯ ЛЮБОВЬ»**
09.00, 16.50, 03.10 **Телесериал**
13.20 «Алдараспан»
14.40 **«ТИМУЧИН». Көркем фильм**
18.40 **Телехикая «10 Ғ»**
22.10 **Сериал «ДАЛЕКИЙ ГОРОД»**
22.50 **Телехикая «ИФФЕТ»**
00.10 **Худ. фильм «В ТЕНИ ЗАКОНА»**
04.10 Әнұран

Мир

05.00 **Худ. фильм «ТАИНСТВЕННЫЙ ОСТРОВ» (16+)**
05.30, 02.15 «Наше кино. История большой любви» (16+)
05.55 «Всё, как у людей» (6+)
06.25, 07.30 Мультфильмы (12+)
07.15 «Исторический детектив с Николаем Валуевым» (16+)
08.20 Телевикторина «Игра в кино. Мультфильмы» (16+)
09.00, 10.20 **Худ. фильм «ДЕСЯТЬ НЕГРИТЯТ» (16+)**
10.00, 13.00 Вместе каждый день
10.10 «Предварительный диагноз» (16+)
12.15, 13.15, 18.50 **Сериал «КРИК СОВЫ» (16+)**
18.00 Вместе. Еженедельный тележурнал (16+)
00.15 **Худ. фильм «БАЙКОНУР» (16+)**
03.55 **Худ. фильм «ПЯТНАДЦАТИЛЕТНИЙ КАПИТАН» (16+)**

Первый канал СНГ

06.00 Телеканал «Доброе утро. Суббота» (6+)
09.05 «Умницы и умники» (12+)
09.45 «Слово пастыря» (6+)
10.00, 12.00 Новости
10.15 К 100-летию со дня рождения Спартака Мишулина. «Он обещал вернуться» (12+)
11.00 «Вспомнить всё» (12+)
12.20 «Поехали!» (12+)
13.50 «Слово не воробей» (12+)
14.45 «Горячий лед». Фигурное катание. Гран-при России 2026 г. Этап I. Короткая программа. Произвольная программа (6+)
16.10 **Сериал «ФОРМУЛА ПРЕСТУПЛЕНИЯ» (12+)**
18.00 Вечерние новости
18.20 «Сегодня вечером» (16+)
21.00 «Время»
21.35 Что? Где? Когда?
22.35 «Команды» (16+)
23.30 **Х/ф «ГРАНИ ЛЮБВИ» (18+)**
01.05, 03.50 ПОДКАСТ.ЛАБ (16+)
02.20 **Фильм «ЗАПРЕТНАЯ ЗОНА» (16+)**

РТР-Планета (Алма-ТВ)

04.00 «Утро России. Суббота»
07.00 МЕСТНОЕ ВРЕМЯ. СУББОТА
07.30 «Пешком...». Москва Арбатская
07.55 «По секрету всему свету»
08.15 «Формула еды»
08.35 «Пятеро на одного»
09.15 «Сто к одному»
10.00, 13.00, 16.00, 19.00 ВЕСТИ
10.30 ПРЕМЬЕРА. «Наши. Военкоры»
11.00 «Доктор Мясников»
12.00 «Большие перемены»
13.30, 19.50 ВЕСТИ. МЕСТНОЕ ВРЕМЯ
14.05 ПРЕМЬЕРА. «Парад юмора»
16.55 «Привет, Андрей!». Вечернее шоу Андрея Малахова
20.00 **Худ. фильм «ДОРОГА К СЕРДЦУ»**
23.10 **Худ. фильм «ДОМ ДЛЯ КУКЛЫ»**
02.20 **Худ. фильм «ПЕРЕВЕРНИ СТРАНИЦУ»**

Россия

03.00 «Утро России. Суббота»
06.00 Местное время. СУББОТА
06.35 «По секрету всему свету»
07.00 «Формула еды» (12+)
07.25 «Пятеро на одного»
08.10 «Сто к одному»
09.00, 12.00, 15.00, 18.00 Вести
09.30 «Наши. Военкоры» (12+)
10.00 «Доктор Мясников» (12+)
11.00 «Большие перемены»
12.30, 18.50 Вести. Местное время
12.50 «Парад юмора» (16+)
15.50 «Привет, Андрей!». Вечернее шоу Андрея Малахова (12+)
19.00 **Х/ф «ДОРОГА К СЕРДЦУ» (16+)**
22.45 **Х/ф «НЕРОДНАЯ» (12+)**
02.00 **Х/ф «ФОРМУЛА СЧАСТЬЯ» (12+)**

НТВ-Мир

08.35 «ПЕРВАЯ ПЕРЕДАЧА»
09.05 «ЖДИ МЕНЯ»
10.00, 10.00, 18.00 «СЕГОДНЯ»
10.20 «СМОТР»
10.55 «ПОЕДЕМ, ПОЕДИМ!»
12.20 «ГЛАВНАЯ ДОРОГА»
12.55 «ЕДИМ ДОМА»
13.30 «ЖИВАЯ ЕДА С СЕРГЕЕМ МАЛОЗЁМОВЫМ»
14.25 «КВАРТИРНЫЙ ВОПРОС»
15.30 «САТЬЯ»
16.20 «ФОБИЯ». Дмитрий Дибров
17.05 «СВОЯ ИГРА»
18.20 «ЧП. РАССЛЕДОВАНИЕ»
19.00 «СЛЕДСТВИЕ ВЕЛИ...»
20.00, 07.25 «КРИМИНАЛЬНАЯ РОССИЯ. САМЫЕ ГРОМКИЕ ПРЕСТУПЛЕНИЯ»
21.00 «ЦЕНТРАЛЬНОЕ ТЕЛЕВИДЕНИЕ» с Вадимом Такменёвым
22.20 «ТЫ НЕ ПОВЕРИШЬ!»
23.20 «ВИА «СУПЕРСТАР!». Новый сезон
02.50 «КВАРТИРНИК НТВ У МАРГУЛИСА». К юбилею Игоря Бутмана
04.25 «ДАЧНЫЙ ОТВЕТ»
05.25 **Худ. фильм «ЧУЖОЙ ДЕД»**

НТВ

06.00 «Жди меня» (16+)
06.55 «Первая передача» (16+)
07.25 «Смотр» (16+)
08.00, 10.00, 16.00 «Сегодня»
08.20 «Поедем, поедим!» (16+)
09.20 «Едим дома» (0+)
10.20 «Главная дорога» (16+)
11.00 «Живая еда» с Сергеем Малозёмовым (12+)
12.00 «Квартирный вопрос» (0+)
13.15 «Сатья» (16+)
14.20 «Фобия». Дмитрий Дибров (12+)
15.00 «Своя игра» (0+)
16.20 «ЧП. Расследование» (16+)
17.00 «Следствие вели...» (16+)
18.00 «Криминальная Россия. Самые громкие преступления» (16+)
19.00 «Центральное телевидение» с Вадимом Такменевым
20.20 «Ты не поверишь!» (16+)
21.20 «ВИА «Суперстар!». Новый сезон (16+)
01.10 «Квартирник НТВ у Маргулиса». К юбилею Игоря Бутмана (16+)
02.35 «Дачный ответ» (0+)
03.30 **Х/ф «ЧУЖОЙ ДЕД» (16+)**
05.10 «Криминальная Россия. Самые громкие преступления» (16+)

Время

07.00 «На ночь глядя» (16+)
07.40 «Наедине со всеми» (16+)
08.30 «Жизнь как в кино» (16+)
09.10 **Х/ф «КЛАССИК» (16+)**
11.00 **Сериал «ШУЛЕР» (16+)**
20.20 **Сериал «ГУРЗУФ» (16+)**
03.10 «Владимир Гостюхин. Она его за муки полюбила» (12+)
03.50 «Порядок вещей» (16+)
04.50 «По волне моей памяти» (12+)

ТВ Центр International

09.00 **Х/ф "ЗАГАДКА ЛЕЙБНИЦА" (16+)**
10.35 **Х/ф "ЗАГАДКА ПЬЕТРО БОНГО" (16+)**
12.20 "Православная энциклопедия» (6+)
12.50 "Здоровый смысл» (16+)
13.20 "Хватит слухов!" (16+)
13.50 "Просто & вкусно» (6+)
14.15, 18.00, 03.40 События
14.30 **Х/ф "ОДИНОЧКИ С ПРИЦЕПОМ" (16+)**
18.15 "Смешите меня семеро» (16+)
19.15 **"ВЫХОД ЕСТЬ ВСЕГДА". Художественный фильм (16+)**
20.50 **Детективы Людмилы Мартовой. "ТУМАН НАД ТЁМНОЙ ВОДОЙ» (16+)**
00.15 "Легенды эстрады. Бешеные деньги» (16+)
01.20 "Постскриптум" (16+)
02.20 "Право знать!" Ток-шоу (16+)
03.50 "Дорогие товарищи. Хлопковое дело» (16+)
04.30 "Дорогие товарищи. Гибель Машерова» (16+)
05.10 "Прощание. Михаил Круг» (16+)
05.50 Анекдот-клуб "Нехмурые люди» (16+)
06.15 "Закон и порядок» (16+)
06.45 "10 самых. Время перемен. Диагноз - приговор» (16+)
07.10 "10 самых... Поздние дети» (16+)
07.35 "Прощание. Алексей Булдаков» (16+)
08.15 "Актёрские драмы. Игра в детектив» (16+)

Культура

06.30 «Роберт Льюис Стивенсон «Остров сокровищ» в программе «Библейский сюжет»
07.05 М/ф «Клад кота Леопольда». «Мешок яблок». «Про бегемота, который боялся прививок»
07.50, 00.15 **Х/ф «МЫ С ВАМИ ГДЕ-ТО ВСТРЕЧАЛИСЬ»**
09.20 «Эти загадочные животные»
09.35 «Мы - грамотеи!». Телевизионная игра
10.20 К 100-летию со дня рождения СПАРТАКА МИШУЛИНА. Острова
11.00 **Х/ф «МАЛЫШ И КАРЛСОН, КОТОРЫЙ ЖИВЕТ НА КРЫШЕ»**
12.30 Человеческий фактор. «Реконструкция старины»
13.00 Черные дыры. Белые пятна
13.40 «Эрмитаж». Авторская программа Михаила Пиотровского
14.15, 01.45 Д/с «Заповедное». «Царство горного тура»
15.00 «Факультет истории». Владимир Мединский
15.55 Большие и маленькие
17.50 **Х/ф «И ЖИЗНЬ, И СЛЕЗЫ, И ЛЮБОВЬ»**
19.30 Новости культуры
19.50 **Х/ф «КОРОНА РОССИЙСКОЙ ИМПЕРИИ, ИЛИ СНОВА НЕУЛОВИМЫЕ» (12+)**
22.00 «Агора». Ток-шоу с Михаилом Швыдким
23.00 Клуб «Шаболовка, 37». «Хуан Орлендис бэнд» и Гранж
02.30 М/ф «Прометей». «Лев и Бык»

Победа

06.10 «КРИК ТИШИНЫ» (12+)
07.45 «ВЕСУРИ» (16+)
09.15 «БАТАЛЬОН» (16+)
11.20 «ГРИГОРИЙ Р.» (16+)
18.30 «ЗЛЫЕ ЛЮДИ» (16+)
01.50 «КРИМИНАЛЬНЫЙ КВАРТЕТ» (16+)
03.25 «ПИРАММMИДА» (16+)
05.10 «КОЛЛЕКТОР» (16+)

Звезда

07.50, 05.45 **Х/ф «Я ШАГАЮ ПО МОСКВЕ» (12+)**
09.15 **Х/ф «ЧЕЛОВЕК-АМФИБИЯ» (12+)**
11.00, 15.00, 20.00 Новости дня (16+)
11.15 «СССР. Знак качества» с Иваном Охлобыстиным. «Цвет настроения - яркий! Палитра советской жизни» (12+)
12.00 «Не факт!» (12+)
12.30 **Х/ф «ПОЕЗД ВНЕ РАСПИСАНИЯ» (12+)**
14.10, 15.20 **Сериал «УЗНИК ЗАМКА ИФ» (12+)**
19.25, 20.25 **Сериал «СМЕРШ. УМИРАТЬ ПРИКАЗА НЕ БЫЛО» (16+)**
00.00 «Фетисов». Ток-шоу (12+)
00.50 **Х/ф «СИЦИЛИАНСКАЯ ЗАЩИТА» (12+)**
02.40 **Х/ф «СВЕТ В КОНЦЕ ТОННЕЛЯ» (12+)**
04.10 **Х/ф «КЛЮЧИ ОТ РАЯ» (12+)**
07.00 Д/с «Артиллерия Второй мировой войны» (16+)

ТНТ

06.00, 09.30, 02.00 ОДНАЖДЫ В РОССИИ (16+)
09.00 Время завтрака (16+)
11.00 Экстрасенсы. Реванш (16+)
21.00, 00.00 Хочу на ТНТ (16+)
23.00 STAND UP (18+)

Пятница

07.00, 06.20 «Секреты на кухне» (16+)
07.30, 05.20, 06.30 «Пятница News» (16+)
07.50 «Кондитер. Дети» (16+)
09.00 «Умнее всех» (12+)
10.30 «Мамы Пятницы» (16+)
11.00 «Прекрасное далёко» (16+)
12.10 «Запретная Япония» (16+)
13.10 «Как люди живут» (16+)
14.00 «Сладкий мир с Ренатом Агзамовым» (16+)
15.00, 18.20, 20.50 «Адский шеф» (16+)
01.00 «Теперь я Босс!» (16+)
02.00, 03.50, 04.30 **Х/ф «КОМИССАР РЕКС» (16+)**
03.00 **Х/ф «КОМИССАР РЕКС» (12+)**
05.40 «Черный список» (16+)

Домашний

08.30 **Х/ф «ПОДАРИ МНЕ, ПОДАРИ» (16+)**
11.40 «Уютное утро» (16+)
12.15 **Х/ф «ЗА РУЛЁМ СУДЬБЫ» (16+)**
16.40 **Х/ф «КАПКАН ДЛЯ ДВОИХ» (16+)**
21.00 **Х/ф «Я ТЕБЕ НЕРОВНЯ» (16+)**
01.30 **Х/ф «ПОДАРИ МНЕ НАДЕЖДУ» (16+)**
05.05 «Эффект Матроны» (16+)
07.10 **Х/ф «СКОЛЬКО СТОИТ СОВЕСТЬ?» (16+)**

ТВ3

08.00, 07.45 «Мультфильмы» (0+)
10.45 «Особенности национальной кухни» (16+)
11.30, 12.00 Скрипт-реалити. «Слепая» (16+)
12.30 **Х/ф «10 ДНЕЙ БЕЗ МАМЫ В КУРШЕВЕЛЕ» (16+)**
14.30 **Х/ф «ВРЕМЯ МЕЖДУ НАМИ» (16+)**
16.15 **Х/ф «СТРАШНЫЕ ИСТОРИИ ДЛЯ РАССКАЗА В ТЕМНОТЕ» (16+)**
18.15 **Х/ф «ОРУДИЯ СМЕРТИ: ГОРОД КОСТЕЙ» (16+)**
21.00 **Х/ф «ДРАКУЛА» (16+)**
23.45 **Х/ф «СТРАШНЫЕ СКАЗКИ» (16+)**
02.00 **Х/ф «ПРОКЛЯТИЕ ДУДОЧНИКА» (18+)**
03.45, 04.30, 05.15, 06.00, 07.00 «Дневник экстрасенса с Татьяной Лариной» (16+)

Дом кино

07.10 Союзмультфильм представляет... (6+)
08.00 Александр Петров, Вильма Кутавичюте в фильме «Лавстори» (16+)
09.25 Анимационный фильм «Лунтик возвращение домой» (6+)
10.40 Анимационный фильм «Три кота и море приключений» (6+)
11.40 Анимационный фильм «Кощей. Тайна живой воды» (6+)
12.55 Анимационный фильм «Три богатыря. Ни дня без подвига-3» (6+)
14.00 Елена Валюшкина, Степан Девонин в сериале «Семья» (16+)
21.20 Александр Демидов, Камиль Ларин в фильме «О чём говорят мужчины» (16+)
22.45 Леонид Барац, Елена Подкаминская в фильме «О чём ещё говорят мужчины» (16+)
00.10 Алексей Чадов, Яна Гладких в фильме «Культурная комедия» (16+)
01.40 Наталья Щукина, Эвелина Блёданс в фильме «Как я встретил её маму» (16+)
03.05 Кирилл Каганович, Антон Васильев в фильме «Грецкий орешек» (16+)
04.30 Михаил Боярский, Светлана Немоляева в фильме «Золотые соседи» (16+)
05.50 Мария Александрова, Равшана Куркова в фильме «Нереальная любовь» (16+)

ТВ21

04.40 Как Витька Чеснок вез Леху Штыря в дом инвалидов (18+)
06.05 Хоттабыч (18+)
07.35 Напарник (18+)
09.00 Саботаж (18+)
10.50 Рэмбо: Первая кровь (16+)
12.35 Рэмбо: Первая кровь-2 (16+)
14.10 Самоволка (18+)
16.05 Защитник (16+)
17.50 Неудержимые (18+)
19.35 Неудержимые-2 (16+)
21.20 Неудержимые-3 (18+)
23.30 Терминатор-2: Судный день (18+)
02.00 Из Парижа с любовью (18+)
03.35 Время возмездия (18+)

TV 1000 Action

08.45 «Патруль времени» (16+)
10.30 «Пираньи 3DD» (16+)
11.50 «Хищные воды: Западня» (16+)
13.30 «Из глубины» (16+)
15.05 «Поезд на Юму» (16+)
17.10 «Водопад Ангела» (16+)
19.00 «Город тайн» (16+)
21.00 «Город тайн: Исчезнувшая» (16+)
22.55 «Багровые реки» (16+)
00.40 «Багровые реки-2: Ангелы апокалипсиса» (16+)
02.20 «Ип Ман» (16+)
04.00 «Ип Ман-2» (16+)
05.45 «Ип Ман: Мастер кунг-фу» (16+)
07.05 «Боец без правил» (16+)

TV1000

07.30 «Ходячий замок» (12+)
09.30 «Васаби» (16+)
11.05 «Невезучие» (16+)
12.35 «Время» (16+)
14.35, 15.20, 16.10, 17.00 «Хадсон и Рекс» (16+)
17.50 «В пасти океана» (16+)
19.25 «Тропический шторм» (16+)
21.00 «Ной» (16+)
23.25 «13 минут» (16+)
01.25 «2012: Цунами» (16+)
03.20 «Моя супер-бывшая» (16+)
04.50 «Дневник Бриджит Джонс» (16+)
06.25 «Бриджит Джонс: Грани разумного» (16+)

ТВ-1000 Русское

07.30 «Простоквашино» (6+)
08.50 «Маша и Медведь» (6+)
09.20 «Три кота» (6+)
10.15 «Смешарики. Новые приключения» (6+)
12.00, 12.55, 13.50, 14.50 «Ищейка» (16+)
15.45 «Добро пожаловать в семью» (16+)
17.50 «Добро пожаловать в семью: Повар из Неаполя» (16+)
19.15 «Моё собачье дело» (6+)
20.40 «Полицейский с Рублёвки. Новогодний беспредел» (16+)
22.15 «Полицейский с Рублёвки. Новогодний беспредел-2» (16+)
23.45 «Свидетели» (16+)
01.20 «За слова отвечаю» (16+)
03.05 «Я богиня» (16+)
04.40 «Любовь без размера» (16+)
06.10 «Трое из Простоквашино» (6+)
06.30 «Каникулы в Простоквашино» (6+)
06.45 «Зима в Простоквашино» (6+)
07.05 «Последний лепесток» (6+)

Кинопремьера

03.30 «ДЖЕСТЕР-2» (18+)
05.25 «ТРАНСФЕРЫ: ИГРА ПО-КРУПНОМУ» (18+)
06.55 «СЕКРЕТНЫЙ АГЕНТ» (18+)
09.35 «ДЕЛО СЕМЕЙНОЕ» (18+)
11.10 «ДОЛГАЯ ПРОГУЛКА» (18+)
12.55 «КОСМИЧЕСКАЯ КОЛОНИЯ» (18+)
14.35 «ПРИКЛЮЧЕНИЯ ЖЕЛТОГО ЧЕМОДАНЧИКА» (6+)
16.00 «СВОЯ В ДОСКУ» (16+)
17.35 «ВЫХОД 8» (16+)
19.10 «КОСМИЧЕСКАЯ СОБАКА ЛИДА» (16+)
21.00 «МАГИЯ ЧЕТЫРЕХ СТИХИЙ» (6+)
22.40 «ЛЮБОВНЫЙ ПЕРЕПОЛОХ» (18+)
00.00 «СЕНТИМЕНТАЛЬНАЯ ЦЕННОСТЬ» (18+)

Кинохит

02.20 «ДОЛИНА ТЕНЕЙ» (18+)
04.10 «НЕЗАКОННОЕ ВТОРЖЕНИЕ» (18+)
05.55 «НОВАЯ ЗЕМЛЯ» (16+)
07.35 «ЛЖЕЦ» (18+)
09.10 «КОРИДОРЫ ВРЕМЕНИ» (16+)
11.00 «КОРИДОРЫ ВРЕМЕНИ-2» (16+)
12.55 «ШАОЛИНЬ» (18+)
15.05 «ИЛЛЮЗИОНИСТ» (16+)
16.45 «ВАЛЬМОН» (18+)
19.00 «СПРОСИТЕ СИНДИ» (16+)
20.30 «РЕЙС НАВЫЛЕТ» (18+)
22.05 «ОСНОВНОЙ ИНСТИНКТ» (18+)
00.00 «ЦЕНА ИСКУПЛЕНИЯ» (16+)
01.40 «КОНЕЦ СВЕТА» (18+)

«Антенна» ПОДПИСКА-2027
в Казахстане» — удачное вложение в ценную бумагу

Друзья! Сегодня найти газету в киоске проще, чем киоск в городе. Поэтому самый удобный, эффективный и, кстати, дешевый способ не пропускать ни одного номера «Антенны» в Казахстане» — это оформить подписку.

ВНИМАНИЕ!

Началась подписка на 2027 год!
Напоминаем, что в каталогах «Газеты и журналы KAZPOST 2027 г.», стр. 8 у «Антенны» в Казахстане» индекс: **32351**.
Этот каталог – для жителей Казахстана. По этому индексу можете оформить подписку в любом отделении KAZPOST.

Стоимость подписки на 2027 год:
АО «Казпочта» (для физических лиц):
1 месяц – 2250,14 тенге, 3 месяца – 6750,42 тенге,
6 месяцев – 13500,84 тенге, 12 месяцев – 27001,68 тенге.
(для юридических лиц):
1 месяц – 2501,85 тенге, 3 месяца – 7505,55 тенге,
6 месяцев – 15011,10 тенге, 12 месяцев – 30022,20 тенге.
Для физических лиц (село): 1 месяц – 2235,60 тенге,
3 месяца – 6706,80 тенге, 6 месяцев – 13413,60 тенге,
12 месяцев – 26827,20 тенге.
Кроме того, мы традиционно проводим **АЛЬТЕРНАТИВНУЮ ПОДПИСКУ,** которая не предусматривает доставку газеты на дом, ее нужно забирать у нас в представительстве (только для жителей Алма-Аты) **по адресу: ул. Казыбек би, 50, каб. 73.**
Стоимость подписки: 1 месяц – 2000 тенге, 3 месяца – 6000 тенге, 6 месяцев – 12000 тенге, 12 месяцев – 24000 тенге.
По вопросам распространения обращаться: контакт-центр АО «Казпочта» по Казахстану - **1499** (звонок - бесплатный), редакция «Антенны» в Казахстане» - **8 (727) 272-20-75.**

КТК

07.00 ҚР ӘНҰРАНЫ
07.05 ТОҚТАР СЕРК 50 ЖАС, концерт
07.50 «БЫЛО ДЕЛО», документальный детектив
10.05 «РЕФОРМА», ақпараттық-сараптамалық
10.35 «ШЫМКЕНТ ШОУ», әзіл-сықақ театры
12.00 Сериал «ОДНАЖДЫ В ЧУКУРОВА»
14.00 «БИТВА ЭКСТРАСЕНСОВ. РЕВАНШ», реалити-шоу
16.45 Сериал «МИРАЖ»
21.00 «ПОРТРЕТ НЕДЕЛИ» с Артуром Платоновым
22.00 «БИТВА ЭКСТРАСЕНСОВ. РЕВАНШ», реалити-шоу
00.30 «БЫЛО ДЕЛО», документальный детектив
02.30 ТОҚТАР СЕРК 50 ЖАС, концерт (қайталау)
05.00 «ШЫМКЕНТ ШОУ», әзіл-сықақ театры (қайталау)
06.10 «ӘНІМ СЕН ЕДІҢ», ойын-сауық (қайталау)

Хабар

05.00, **02.00** ҚР Әнұраны
05.00 «Cover show»
06.00, **07.30**, **19.30** Концерт
09.30 «Арнайы репортаж»
10.00, 21.00 Телехикая «АЛДАНҒАН ТАҒДЫР»
11.00 Мультсериал
12.00 «Өмір өрнегі»
13.00 Кино
14.30, 23.00 Мелодрама
16.30 Телехикая «АҚ ЖЕҢГЕ»
19.00 «МузАрт - 25 жыл» деректі фильмі
22.00 «7 күн»
22.40 Глобальные события
01.00 Телесериал

31 канал

05.58 ҚР ӘНҰРАНЫ
06.00, **05.10** «Әзіл студио» ойын-сауық
07.00, **02.30** «31 әзіл» ойын-сауық
08.00 «Тәтті шоу» ойын-сауық
08.30 Мультсериал «Губка Боб»
08.50 Мультсериал «Черепашки-ниндзя»
09.20 Кулинарная программа «Готовим с Адель»
10.00 Телевикторина «TeleBingo»
10.25 «Күлiп All» ойын-сауық
10.40 Тұсаукесер! «ҚАЛАOFF» телехикаясы
11.20 «ОЙНАМА» телехикаясы.
12.40 Худ. фильм «Я КРАСНЕЮ»
14.50 КИНО. Симу Лю в фэнтезийном боевике «ШАН-ЧИ И ЛЕГЕНДА ДЕСЯТИ КОЛЕЦ»
18.00 КИНО. Дуэйн Джонсон в фэнтезийном боевике «ГЕРАКЛ»
20.00 «Al Бәрекелді шоу»
22.20 Худ. фильм «КРИД-2»
01.10 «Bizdin show» ойын-сауық
03.50 «TikTok show» ойын-сауық
04.10 «Time Vine» ойын-сауық
04.30 «1001 Әзіл» ойын-сауық
04.40 Телевикторина «BALA BATTLE»
05.30 «Ризамын» ойын-сауық

Первый канал Евразия

06.00 «ҚАЙМАҚ»
07.20 «BASTY PRIME»
08.35 Әбілмансұр Серіков, Гүлбахрам Байбосынова «АУЫЛ МҰҒАЛІМІ» телехикаясында
09.30 Пусть говорят
11.00 «БАҚЫТ ДЕГЕН - СЕНІҢ БАЛА КҮНДЕРІҢ» балаларға арналған музыкалық таланттар шоуы
13.00 Мария Куликова, Владимир Селезнёв в многосерийной мелодраме «РЕЦЕПТ СЧАСТЬЯ»
17.35 Ербол Төлепберген, Диас Төлепберген, Влад Букаткин, Акиф Петров, Адиль Ахметов, Берик Айтжанов «ҚАЖЫМҰҚАН» фильмінде
20.00 «АНАЛИТИКА»
20.50 Сериал «МОЯ РОДНАЯ»
01.25 «КОМАНДЫ»
02.20 «ҚАЙМАҚ»
03.30 «П@УТINA»

НТК

06.55 ҚР ӘНҰРАНЫ
07.00 «Қызық Live» (каз.)
08.00 Реалити-шоу «Жаңа казахи» (каз.)
09.00 «INSTA LIKE» (каз.)
09.50 «ALEXGAM». Мультсериал
10.00 «АГЕНТ 203». Мультсериал
10.20 «КУНГ- ФУ ПАНДА». Анимационный фильм
12.00 Джим Керри, Киану Ривз, Идрис Эльба в семейном фэнтези «СОНИК В КИНО-3»
14.20 Худ. фильм «АНЧАРТЕД: НА КАРТАХ НЕ ЗНАЧИТСЯ»
17.00 Лиам Нисон, Моника Белуччи, Гай Пирс в боевике «ФЛЕШБЭК»
19.10 Худ. фильм «СМОКИНГ»
21.00 Худ. фильм «ГЛАДИАТОР II»
00.10 «ТАВОО» (каз.)
02.50 Реалити-шоу «Жаңа казахи» (каз.)
03.30 «Ұ-NIGHT SHOW» (каз.)
04.10 «INSTA TV» (каз.)
04.30-05.00 Әзіл - күлкі «Екі езу» (каз.)

7 канал

04.30 «АТА-АНА. БАЛА-ШАҒА». Телехикая
06.50, 20.00 Сериал «ЗАПРЕТНАЯ ЛЮБОВЬ»
09.00, 16.50, 03.10 Телесериал
13.20 «Алдараспан»
14.20 Худ. фильм «ВА-БАНК»
18.40 Телехикая «10 Ғ»
22.10 Сериал «ДАЛЕКИЙ ГОРОД»
22.50 Телехикая «ИФФЕТ»
00.10 Худ. фильм «МОЙ ЯЗЫК»
04.10 Әнұран

Мир

05.00 Худ. фильм «ПЯТНАДЦАТИЛЕТНИЙ КАПИТАН» (16+)
05.15 Муз. фильм «ДЕТИ КАПИТАНА ГРАНТА» (16+)
06.35 Мультфильмы (12+)
07.25, **02.35** «Наше кино. История большой любви» (16+)
08.00 «Диктор делает» (16+)
08.30 «ФазендаЛайф» (6+)
09.00, 10.40 Худ. фильм «ЧЕЛОВЕК С БУЛЬВАРА КАПУЦИНОВ» (16+)
10.00, **13.00**, **18.00** Вместе каждый день
10.10 Док. фильм «Казахстан. Полет беркута» (16+)
11.45, 13.15 Худ. фильм «НА ДЕРИБАСОВСКОЙ ХОРОШАЯ ПОГОДА, ИЛИ НА БРАЙТОН-БИЧ ОПЯТЬ ИДУТ ДОЖДИ» (16+)
13.50 Худ. фильм «ЧАСТНЫЙ ДЕТЕКТИВ, ИЛИ ОПЕРАЦИЯ «КООПЕРАЦИЯ» (16+)
15.45, 18.15 Худ. фильм «ПОКРОВСКИЕ ВОРОТА» (16+)
18.45 Муз. фильм «Д'АРТАНЬЯН И ТРИ МУШКЕТЕРА» (16+)
00.00 Вместе. Еженедельный тележурнал (16+)
00.50 Худ. фильм «ТРАКТИР НА ПЯТНИЦКОЙ» (16+)
04.00 Худ. фильм «ДЕВУШКА СПЕШИТ НА СВИДАНИЕ» (16+)

Первый канал СНГ

06.00, **10.00**, **12.00** Новости
06.10, **01.30**, **04.00** ПОДКАСТ.ЛАБ (16+)
07.25 «Играй, гармонь любимая!» (12+)
08.00 «Часовой» (12+)
08.30 «Здоровье» (16+)
09.20 «Золотая коллекция Союзмультфильма» (6+)
10.15 «Жизнь других» (12+)
11.00 «Повара на колесах» (12+)
11.45 «Непутёвые заметки» (12+)
12.20 «Будем жить!» (16+)
13.05 «Видели видео?» (6+)
14.00 «Сила ароматов. Долины» (12+)
14.45 К 100-летию со дня рождения Спартака Мишулина. «Он обещал вернуться» (12+)
15.35 «Горячий лед». Фигурное катание. Гран-при России 2026 г. Этап II. Короткая программа (6+)
17.00 «MONEYпуляторы. «Развод на любовь-2» (16+)
18.00 Вечерние новости
19.10 «Точь-в-Точь» (16+)
21.00 «Время»
23.00 «Большая игра» (16+)
00.00 «Горячий лед». Фигурное катание. Гран-при России 2026 г. Этап II. Произвольная программа (6+)
02.45 Х/ф «СВЕТЛАЯ ЛИЧНОСТЬ» (16+)

РТР-Планета (Алма-ТВ)

04.55 Юрий Соломин, Маргарита Сергеечева в фильме «СВЕТ В ОКНЕ». 1980 г.
06.20 «Диалоги о животных»
07.00 МЕСТНОЕ ВРЕМЯ. ВОСКРЕСЕНЬЕ
07.30 «Письма из провинции»
07.55 «Когда все дома с Тимуром Кизяковым»
08.40 «Утренняя почта с Николаем Басковым»
09.15 «Сто к одному»
10.00, **13.00**, **16.00** ВЕСТИ
10.30, **00.25** РАССКАЗЫ ИЗ РУССКОЙ ИСТОРИИ. Владимир Мединский. «Реформа армии. От катастрофы к триумфу. Полтава»
11.55 «Судьба человека с Борисом Корчевниковым»
13.30 ВЕСТИ. МЕСТНОЕ ВРЕМЯ
14.15 ПРЕМЬЕРА. «Весёлые ребята»
16.55 «Песни от всей души». Вечернее шоу Андрея Малахова
19.00 ВЕСТИ НЕДЕЛИ
21.00 ПРЕМЬЕРА. «КИСЕЛЁВ»
21.30 МОСКВА. КРЕМЛЬ. ПУТИН
22.00 «Воскресный вечер с Владимиром Соловьёвым»
01.40 Худ. фильм «Я ПОДАРЮ ТЕБЕ ЛЮБОВЬ»

Россия

04.00 Х/ф «Я ПОДАРЮ ТЕБЕ ЛЮБОВЬ» (12+)
06.00 Местное время. ВОСКРЕСЕНЬЕ
06.35 «Когда все дома с Тимуром Кизяковым»
07.25 «Утренняя почта с Николаем Басковым»
08.10 «Сто к одному»
09.00, **12.00**, **15.00** Вести
09.30, **23.40** РАССКАЗЫ ИЗ РУССКОЙ ИСТОРИИ. Владимир Мединский. «Реформа армии. От катастрофы к триумфу. Полтава» (12+)
10.55 «Судьба человека с Борисом Корчевниковым» (12+)
12.30 Вести. Местное время
13.00 «Весёлые ребята» (16+)
15.50 «Песни от всей души». Вечернее шоу Андрея Малахова (12+)
18.00 Вести недели
20.00 «КИСЕЛЁВ»
20.30 Москва. Кремль. Путин
21.00 «Воскресный вечер с Владимиром Соловьёвым» (12+)

НТВ-Мир

08.20 Худ. фильм «ПРИГОВОРЁННЫЙ»
10.00, **10.00**, **18.00** «СЕГОДНЯ»
10.20 «ЦЕНТРАЛЬНОЕ ТЕЛЕВИДЕНИЕ» с Вадимом Такменёвым
12.20 «ЦИФРОВЫЕ РАССЛЕДОВАНИЯ»
12.55 «ЧП. РАССЛЕДОВАНИЕ»
13.30 «ЧУДО ТЕХНИКИ»
14.20 «ДАЧНЫЙ ОТВЕТ»
15.20 «НАШПОТРЕБНАДЗОР»
16.15 «ОДНАЖДЫ...»
17.05 «СВОЯ ИГРА»
18.20 «ЧЕЛОВЕК В ПРАВЕ С АНДРЕЕМ КУНИЦЫНЫМ»
19.00, **06.35** «СКАНДАЛЫ. ИНТРИГИ. РАССЛЕДОВАНИЯ»
20.00 «НОВЫЕ РУССКИЕ СЕНСАЦИИ»
21.00 «ИТОГИ НЕДЕЛИ С ВЛАДИМИРОМ ЧЕРНЫШЕВЫМ»
22.20 «ТЫ СУПЕР! 10 ЛЕТ СПУСТЯ». Юбилейный сезон
00.50 «ЗВЁЗДЫ СОШЛИСЬ»
02.15 «ОСНОВАНО НА РЕАЛЬНЫХ СОБЫТИЯХ». «Без мужика в доме»
04.45 Худ. фильм «ВСЁ ПРОСТО»
07.30 «ГЛАВНАЯ ДОРОГА»

НТВ

06.00 «ЧП. Расследование» (16+)
06.35 «Центральное телевидение» (16+)
08.00, **10.00**, **16.00** «Сегодня»
08.20 «У нас выигрывают!» Лотерейное шоу (12+)
10.20 «Цифровые расследования» (16+)
11.00 «Чудо техники» (12+)
12.00 «Дачный ответ» (0+)
13.00 «НашПотребНадзор» (16+)
14.00 «Однажды...» (16+)
15.00 «Своя игра» (0+)
16.20 «Человек в праве» с Андреем Куницыным» (16+)
17.00 «Скандалы. Интриги. Расследования» (16+)
18.00 «Новые русские сенсации» (16+)
19.00 Итоги недели
20.20 «Ты супер! 10 лет спустя». Юбилейный сезон (6+)
23.00 «Звезды сошлись» (16+)
00.35 «Основано на реальных событиях». «Без мужика в доме!» (16+)
03.05 «Фобия» (12+)
03.40 Х/ф «ХЭППИ-ЭНД» (16+)
05.15 «Скандалы. Интриги. Расследования» (16+)

Время

06.30 «Роли исполняют...» (12+)
07.00 «На ночь глядя» (16+)
07.40 «Наедине со всеми» (12+)
08.30 «Жизнь как в кино» (16+)
09.10 Сериал «АГЕНТ НАЦИОНАЛЬНОЙ БЕЗОПАСНОСТИ» (16+)
03.00 «Михаил Пореченков. Обаятельный хулиган» (12+)
03.50 «Порядок вещей» (16+)
04.50 «По волне моей памяти» (12+)

ТВ Центр International

09.00 Х/ф “ОДИНОЧКИ С ПРИЦЕПОМ” (16+)
12.20 “Легенды эстрады. Бешеные деньги» (16+)
13.00 “Знак качества» (16+)
13.45 “Актёрские судьбы. Тамара Макарова и Сергей Герасимов» (16+)
14.15, **04.05** События
14.35 Детективы Людмилы Мартовой. “ТУМАН НАД ТЁМНОЙ ВОДОЙ» (16+)
18.00 Московская неделя
18.35 “Наша смешная жизнь» (16+)
19.15, **04.20** “Дорогие товарищи. Последняя тайна Олимпиады-80» (16+)
20.00 “Настоящий детектив. Инъекция смерти» (16+)
20.45 “Дело союзного значения. Билет в Париж» (16+)
21.25 Х/ф “ДЕВУШКА И ДЕЛЬФИН” (16+)
00.45 Х/ф “ЗАГАДКА ЛЕЙБНИЦА” (16+)
02.25 Х/ф “ЗАГАДКА ПЬЕТРО БОНГО” (16+)
05.00 “Настоящий детектив. Дело районного судьи» (16+)
05.35 “Дело союзного значения. Билет в Париж”
06.15 “Прощание. Татьяна Егорова» (16+)
07.00 “Прощание. Андрей Краско» (16+)
07.35 “Актёрские драмы. Квартирный вопрос» (16+)
08.15 “Актёрские драмы. Кино без купюр» (16+)

Культура

06.30 М/ф «Лиса и заяц». «Королевские зайцы». «Скоро будет дождь». «Рикки Тикки Тави»
07.50 Х/ф «И ЖИЗНЬ, И СЛЕЗЫ, И ЛЮБОВЬ»
09.30, **00.35** Диалоги о животных. Пермский зоопарк
10.15 Больше, чем любовь. Ефим Копелян и Людмила Макарова
10.55 Х/ф «КОРОНА РОССИЙСКОЙ ИМПЕРИИ, ИЛИ СНОВА НЕУЛОВИМЫЕ» (12+)
13.10 Неизвестные маршруты России. «Липецкая область. Из Липецка в Донское»
13.55 Невский ковчег. Теория невозможного. Дмитрий Лобысевич
14.25 Д/ф «Евгений Шварц. Сказочник, который выжил»
15.10 Х/ф «ЗОЛУШКА»
16.30 «Картина мира с Михаилом Ковальчуком»
17.15 «Пешком...». Москва красная и черная
17.45 100 лет со дня рождения ГАЛИНЫ ВИШНЕВСКОЙ. Галина Вишневская и Мстислав Ростропович. Романсы П.И. Чайковского. Концерт в БЗК. 1964 г.
18.35 Линия жизни. Галина Вишневская
19.30, **19.45** Новости культуры
20.25 Х/ф «РУФЬ» (16+)
21.50 Опера «Царская невеста»
01.20 Искатели. «Чертов мост» Николая Львова»
02.05 Д/с «Первые в мире». «Александр Максимов. Тайны стволовых клеток»
02.25 М/ф «Прежде мы были птицами». «Шут Балакирев»

Победа

06.30 «ГАГАРИН. ПЕРВЫЙ В КОСМОСЕ» (16+)
08.10 «СЕВЕРНЫЙ ПОЛЮС» (16+)
10.10 «КРЕПОСТЬ БАДАБЕР» (16+)
14.00 «СПЕЦНАЗ» (16+)
21.00 «ГРОЗОВЫЕ ВОРОТА» (16+)
00.50 «МАРШ-БРОСОК» (16+)
02.50 «МИСТЕР НОКАУТ» (16+)
04.50 «НЕБО ИЗМЕРЯЕТСЯ МИЛЯМИ» (16+)

Звезда

07.50 Сериал «КРАПОВЫЙ БЕРЕТ» (16+)
11.00 «Новости недели» с Юрием Подкопаевым (16+)
11.25 «Служу России» (12+)
11.55 «Военная приемка» (12+)
12.40 «Мужики». «Командир штурмового отряда с позывным «Рокстар» (16+)
13.10 «Ищу своих» (12+)
14.00 «Легенды армии. Пантеон» (12+)
14.50 Д/с «Война миров». «Битва спецслужб. Искусство шпионажа» (16+)
14.50 «Не факт!» (12+)
16.00 Сериал «ОПЕРАЦИЯ «ТАЙФУН». ЗАДАНИЯ ОСОБОЙ ВАЖНОСТИ» (16+)
20.00 Главное с Ольгой Беловой (16+)
21.40 Д/с «Легенды советского сыска» (16+)
01.05 Сериал «УЗНИК ЗАМКА ИФ» (12+)
05.05 Х/ф «ЧЕЛОВЕК-АМФИБИЯ» (12+)
06.40 Д/с «СССР и Китай: красный шелковый путь» (16+)

ТНТ

06.00, **09.30**, **12.00**, **01.00** ОДНАЖДЫ В РОССИИ (16+)
09.00 На высоте (16+)
11.30 Предпринималити (16+)
13.00 Экстрасенсы. Реванш (16+)
18.00 Звезды в джунглях (16+)
21.00 Титаны (16+)
00.00 Шоу Воли (16+)

Пятница

07.00, **06.10** «Секреты на кухне» (16+)
07.30, **05.00**, **06.30** «Пятница News» (16+)
07.50 «Кондитер. Дети» (16+)
08.50 «Умнее всех» (12+)
10.30 «Мамы Пятницы» (16+)
11.00 «Прекрасное далёко» (16+)
12.00 «Сладкий мир с Ренатом Агзамовым» (16+)
13.00 «Экспедиция с Алексеем Столяровым» (16+)
14.00 «Запретная Япония» (16+)
15.00, **16.10** «Во что верят люди» (16+)
17.10 «Погнали! В США. Лос-Анджелес. Город бездомных и фабрика звезд» (16+)
19.20 «Погнали! В США. Нью-Йорк. Социальное жилье и уличные банды» (16+)
20.20 «Погнали.Doc» (16+)
21.10 «Погнали! В США. Дальнобойщики» (16+)
22.50 «Погнали! В США. Дальнобойщики-2» (16+)
00.20 «Погнали! В США. Дальнобойщики-3» (16+)
01.00 «Теперь я Босс!» (16+)
02.00, 03.40, 04.20 Сериал «ХАДСОН И РЕКС» (12+)
03.00 Сериал «ХАДСОН И РЕКС» (18+)
05.30 «Черный список» (16+)

Домашний

08.30 Х/ф «СКОЛЬКО СТОИТ СОВЕСТЬ?» (16+)
10.45, 11.25 «Метод Рогова». Мейковер (16+)
12.00 Пять ужинов (16+)
12.15 Х/ф «ВНУЧКА ДО ВОСТРЕБОВАНИЯ» (16+)
16.40 Х/ф «ЖИЗНЬ В ЕЁ РУКАХ» (16+)
21.00 Х/ф «МАМИНО СЧАСТЬЕ» (16+)
01.15 «Твой Домашний доктор». Медицинское шоу (16+)
01.30 Х/ф «ОТПУСК ПО СОБСТВЕННОМУ ЖЕЛАНИЮ» (16+)
08.20 «6 кадров». Скетч-шоу (16+)

ТВ3

08.00 «Мультфильмы» (0+)
10.45, **11.15**, **11.45**, **12.15**, **13.00**, **13.30**, **14.00** Скрипт-реалити. «Слепая» (16+)
14.30, 15.30, 16.30, 17.45, 18.45, 19.45, 20.45, 21.45, 23.00, 00.00 Сериал «МАСТЕР И МАРГАРИТА» (16+)
01.00 Х/ф «ВЕДЬМИНА ДОСКА» (18+)
03.15, **04.00**, **04.45**, **05.30**, **06.15**, **07.15** «Дневник экстрасенса с Татьяной Лариной» (16+)

Дом кино

07.05 Светлана Ходченкова, Иван Колесников в фильме «Любовь без размера» (16+)
08.35 Мультсериал «Смешарики» (6+)
09.15 Анимационный фильм «Большое путешествие» (6+)
10.35 Анимационный фильм «Три богатыря и Пуп Земли» (6+)
12.00 Союзмультфильм представляет... (6+)
14.30 Янина Жеймо, Фаина Раневская в фильме «Золушка» (12+)
16.05 Николай Рыбников, Нина Иванова в фильме «Весна на Заречной улице» (16+)
17.35 Надежда Румянцева, Юрий Белов в фильме «Королева бензоколонки» (12+)
18.50 Екатерина Савинова, Анатолий Папанов в фильме «Приходите завтра...» (16+)
20.20 Фёдор Добронравов, Ирина Пегова в фильме «От печали до радости» (16+)
21.50 Михаил Тройник, Фёдор Лавров в фильме «В баню!» (16+)
23.35 Марат Башаров, Ирина Пегова в фильме Станислава Говорухина «Пассажирка» (16+)
01.05 Николай Караченцов, Ежи Штур в фильме «Дежа вю» (16+)
02.50 Ирина Купченко, Олег Янковский в фильме «Приходи на меня посмотреть...» (16+)
04.25 Юлия Александрова, Яна Кошкина в фильме «Красотка в ударе» (16+)
06.00 Ева Смирнова, Владимир Ерёмин в фильме «Девочка Нина и похитители пианино» (6+)

ТВ21

05.25 Гангстер, коп и дьявол (18+)
07.10 Трасса 60 (18+)
09.00 Грозный папа (6+)
10.40 Снежная королева (0+)
12.10 Снежная королева-2: Перезаморозка (0+)
13.40 Снежная королева-3: Огонь и лед (0+)
15.20 Три богатыря и Пуп земли (6+)
17.00 Конек-Горбунок (6+)
19.05 Астерикс и Обеликс против Цезаря (12+)
21.05 Астерикс и Обеликс: Миссия Клеопатра (12+)
23.05 Астерикс на Олимпийских играх (12+)
01.15 1+1 (18+)
03.15 Мажоры на мели (16+)

TV 1000 Action

08.30 «Кровь и кость» (16+)
10.00 «Мастер меча» (16+)
11.45 «Город тайн» (16+)
13.40 «Город тайн: Исчезнувшая» (16+)
15.35 «Багровые реки» (16+)
17.20 «Багровые реки-2: Ангелы апокалипсиса» (16+)
19.05 «Вспомнить всё» (16+)
21.00 «Джонни Мнемоник» (16+)
22.35 «Вавилон Н.Э.» (16+)
00.15 «Зона 414» (16+)
01.45 «Резидент» (16+)
03.30 «Каменщик» (16+)
05.15 «Территория зла» (16+)
07.05 «Уцелевший» (16+)

TV1000

08.15 «Бриджит Джонс-3» (16+)
10.20 «Тропический шторм» (16+)
12.00 «Ной» (16+)
14.25, **15.15**, **16.05**, **16.55** «Хадсон и Рекс» (16+)
17.40 «Леон» (16+)
20.00 «Джон Уик-2» (16+)
22.10 «Джон Уик-3» (16+)
00.25 «Джон Уик-4» (16+)
03.25 «Мегалодон» (16+)
04.55 «Наводнение» (16+)
06.15 «Во власти стихии» (16+)

ТВ-1000 Русское

07.30 «Три кота» (6+)
08.30 «Смешарики. Новые приключения» (6+)
10.20 «Простоквашино» (6+)
11.35 «Маша и Медведь» (6+)
12.00, **12.55**, **13.50**, **14.50** «Ищейка» (16+)
15.40 «Семейный переполох» (12+)
17.15 «Одноклассницы» (16+)
18.40 «Одноклассницы: Новый поворот» (16+)
19.55 «Тур с Иванушками» (16+)
21.50 «Руки Вверх!» (18+)
23.45 «Голосовой помощник» (16+)
01.35 «Аванпост» (16+)
03.45 «Параграф 78: Фильм первый» (16+)
05.10 «Параграф 78: Фильм второй» (16+)
06.35 «Кошкин дом» (6+)
07.10 «Коля, Оля и Архимед» (6+)

Кинопремьера

02.10, **11.55** «МИСТЕР К» (18+)
03.45 «ЛЮБОВНЫЙ ПЕРЕПОЛОХ» (18+)
05.35 «КОСМИЧЕСКАЯ КОЛОНИЯ» (18+)
07.10 «ДЖЕСТЕР-2» (18+)
08.35 «САДОВНИК» (16+)
10.25 «ДЖЕНТЛЬМЕН» (18+)
13.25 «СЕКРЕТНЫЙ АГЕНТ» (18+)
16.00 «ДЕЛО СЕМЕЙНОЕ» (18+)
17.40 «АРЛАН. РЕШАЮЩИЙ РАУНД» (16+)
19.20 «ГОРЫНЫЧ» (6+)
21.00 «ГРЯЗНЫЕ ДЕНЬГИ» (18+)
22.35 «ДОЛГАЯ ПРОГУЛКА» (18+)
00.25 «ПАРАНОРМАЛЬНОЕ ЯВЛЕНИЕ. ШУМ» (18+)

Кинохит

03.35 «СЛАВНЫЕ ПАРНИ» (16+)
05.25 «Я ВСЕГДА БУДУ ПОМНИТЬ ВАШИ ЛИЦА» (18+)
07.15 «ЗАЛОЖНИК» (18+)
09.05 «СЕМЬ ПСИХОПАТОВ» (18+)
10.45 «ОТЧАЯННЫЕ [illegible]

понедельник

QAZSPORT КазСпорт

07.00 Әнұран
07.05 ФУТБОЛ. УЕФА Ұлттар Лигасы. Греция - Германия
08.55 Специальный репортаж.
09.10 ФУТБОЛ. УЕФА Ұлттар Лигасы. Нидерланд – Сербия
11.00 ФУТБОЛ. УЕФА Ұлттар Лигасының шолуы
11.55 ДЗЮДО. Әлем чемпионаты. Финал
13.00 «ASYL QAZYNA». Халықаралық тазы жарысы
16.00 ФУТБОЛ. УЕФА Ұлттар Лигасының шолуы
16.55 ФУТБОЛ. УЕФА Ұлттар Лигасы. Италия - Түркия
18.50 «SPORT REVIEW» ақпараттық-сараптамалық бағдарламасы
19.20 ХОККЕЙ. ҚХЛ. «Барыс» (Астана) - «Сибирь» (Новосибирск). Тікелей эфир
22.05 ФУТБОЛ. УЕФА Ұлттар Лигасы. Румыния – Швеция
0.05 ФУТБОЛ. УЕФА Ұлттар Лигасының шолуы
01.00 Әнұран

МАТЧ! Матч!

Профилактика на канале
12.00, **14.55**, **17.30** Новости
12.10 «Лица страны. Рамиль Гайсин» (12+)
12.30, **19.50** Футбол. Альфа-Банк Российская Премьер-Лига. Обзор тура (6+)
13.35, **23.25**, **01.45** Все на Матч! Прямой эфир
14.35 Специальный репортаж (12+)
15.00 Есть тема! Прямой эфир
16.25 «География спорта. Касимов» (12+)
16.55 «Что за спорт?» (12+)
17.35 Громко. Прямой эфир
18.40 Смешанные единоборства. UFC. Хоакин Бакли против Майка Мэлотта. Трансляция из Канады (16+)
20.55 Хоккей. Olimpbet Чемпионат МХЛ. МХК «Динамо» (Москва) - «Динамо-Шинник» (Бобруйск). Прямая трансляция
23.40 Футбол. Чемпионат Италии. «Парма» - «Торино». Прямая трансляция
02.45 Регби. Чемпионат России. Финал. «Динамо» (Москва) - «Стрела-Ак Барс» (Казань). Трансляция из Москвы (12+)
05.00 Вы это видели (12+)
06.00 Новости (0+)
06.05 Велоспорт. Трек. Чемпионат мира. Трансляция из Китая (6+)

вторник

QAZSPORT КазСпорт

07.00 Әнұран
07.05 ФУТБОЛ. УЕФА Ұлттар Лигасы. Молдова – Словакия
09.00 «SPORT REVIEW» ақпараттық-сараптамалық бағдарламасы
09.30 ФУТБОЛ. УЕФА Ұлттар Лигасы. Англия – Чехия
11.25 Арнайы репортаж.
11.40 ФУТБОЛ. УЕФА Ұлттар Лигасының шолуы
12.35 «SPORT REVIEW» ақпараттық-сараптамалық бағдарламасы
13.05 КӨКПАР. Қазақстан Республикасының чемпионаты. Финал. Жамбыл облысы - Шымкент қаласы
14.00 ФУТБОЛ. УЕФА Ұлттар Лигасының шолуы
14.50 ДЗЮДО. Әлем чемпионаты. Финал
16.20 ФУТБОЛ. УЕФА Ұлттар Лигасы. Дания – Португалия
18.15 «SPORT REVIEW» ақпараттық-сараптамалық бағдарламасы
18.45 ФУТБОЛ. УЕФА Ұлттар Лигасы. Франция – Италия
20.40 ФУТБОЛ. УЕФА Ұлттар Лигасының шолуы
21.35 ФУТБОЛ. УЕФА Чемпиондар Лигасы. 2 тур. «Сабах» (Әзербайжан) – «Славия» (Чехия). Тікелей эфир
23.50 ФУТБОЛ. УЕФА Чемпиондар Лигасы. 2 тур. «Галатасарай» (Түркия) – «Барселона» (Испания). Тікелей эфир
02.00 Әнұран

МАТЧ! Матч!

08.00 «Эволюция спорта» (12+)
09.00, **11.00**, **14.55**, **17.30** Новости
09.05, **13.35**, **17.35**, **01.00** Все на Матч! Прямой эфир
11.05, **14.35** Специальный репортаж (12+)
11.25 Футбол. Чемпионат мира-2026. 1/2 финала. Франция - Испания. Трансляция из США (6+)
15.00 Есть тема! Прямой эфир
16.25 «Династия. Коростелёвы-Мориловы» (12+)
16.55 «Что за спорт?» (12+)
18.40 Смешанные единоборства. UFC. Исраэль Адесанья против Шона Стрикланда. Трансляция из Австралии (16+)
19.50 Футбол. Чемпионат Испании. Обзор тура (6+)
20.55 «Спорт.Док. Давид Белявский» (12+)
22.00 Спортивная гимнастика. Чемпионат мира. Мужчины. Прямая трансляция из Нидерландов
02.30 Бильярд. Кубок Кремля. Пул. Мужчины. Трансляция из Москвы (6+)
04.00 Дзюдо. FONBET Чемпионат России. Трансляция из Минеральных Вод (12+)
06.00 Новости (0+)
06.05 Велоспорт. Трек. Чемпионат мира. Трансляция из Китая (6+)

среда

QAZSPORT КазСпорт

07.00 Әнұран
07.05 ФУТБОЛ. УЕФА Чемпиондар Лигасы. 2 тур. «Сабах» (Әзербайжан) – «Славия» (Чехия)
09.00 ФУТБОЛ. УЕФА Чемпиондар Лигасының шолуы
09.55 ФУТБОЛ. QJ LEAGUE.. «Ақтөбе 2012» - «Тобыл 2012». Тікелей эфир
11.55 ФУТБОЛ. QJ LEAGUE. «Қайрат 2012» - «Жас Қыран 2012». Тікелей эфир
14.00 ФУТБОЛ. УЕФА Чемпиондар Лигасының шолуы
14.55 ФУТБОЛ. ҚАЗАҚСТАН ПРЕМЬЕР-ЛИГАСЫ. «Ертіс» - «Астана». Тікелей эфир
17.00 Специальный репортаж.
17.15 ФУТБОЛ. УЕФА Чемпиондар Лигасы. 2 тур. «Галатасарай» (Түркия) – «Барселона» (Испания)
19.05 «SPORT REVIEW» ақпараттық-сараптамалық бағдарламасы
19.20 ХОККЕЙ. ҚХЛ. «Барыс» (Астана) - «Автомобилист» (Екатеринбург). Тікелей эфир
21.45 ФУТБОЛ. УЕФА Чемпиондар Лигасы. 2 тур. ЛАСК (Аустрия) – «Ливерпуль» (Англия). Тікелей эфир
23.50 ФУТБОЛ. УЕФА Чемпиондар Лигасы. 2 тур.«Рома» (Италия) – «Реал Мадрид» (Испания). Тікелей эфир
01.55 ФУТБОЛ. УЕФА Чемпиондар Лигасының шолуы
02.45 Әнұран

МАТЧ! Матч!

08.00 «Эволюция спорта» (12+)
09.00, **11.00**, **14.55**, **17.30** Новости
09.05, **13.35**, **17.35**, **01.00** Все на Матч! Прямой эфир
11.05, **14.35** Специальный репортаж (12+)
11.25 Футбол. Чемпионат мира-2026. Матч за 3-е место. Франция - Англия. Трансляция из США (6+)
15.00 Есть тема! Прямой эфир
16.25 «Чемпионы на все времена. Юрий Морозов» (12+)
16.55 Хоккей с мячом. Суперкубок России. «Динамо» (Москва) - «СКА-Нефтяник» (Хабаровск). Прямая трансляция из Красноярска
19.25 Волейбол. Рольф Суперлига. Мужчины. «Динамо-Урал» (Уфа) - «Факел Ямал» (Новый Уренгой). Прямая трансляция
22.00 Спортивная гимнастика. Чемпионат мира. Мужчины. Прямая трансляция из Нидерландов
02.00 Бильярд. Кубок Кремля. Комбинированная пирамида. Мужчины. Трансляция из Москвы (6+)
04.00 Баскетбол. Чемпионат России. Суперлига. Мужчины. «Динамо» (Уфа) - «Десна» (Брянск) (6+)
06.00 Новости (0+)
06.05 Велоспорт. Трек. Чемпионат мира. Трансляция из Китая (6+)

четверг

QAZSPORT КазСпорт

07.00 Әнұран
07.05 ФУТБОЛ. УЕФА Чемпиондар Лигасы. 2 тур. ЛАСК (Аустрия) – «Ливерпуль» (Англия)
08.50 «SPORT REVIEW» ақпараттық-сараптамалық бағдарламасы
09.05 ФУТБОЛ. УЕФА Чемпиондар Лигасының шолуы
09.55 ЖҮЗУ. «World Aquatics – Astana 2026». Әлем кубогының кезеңі. Іріктеу. Тікелей эфир
13.00 «SPORT REVIEW» ақпараттық-сараптамалық бағдарламасы
13.15 ФУТБОЛ. УЕФА Чемпиондар Лигасының шолуы
14.05 Арнайы репортаж.
14.20 ДЗЮДО. Әлем чемпионаты. Финал
16.15 «QAZSPORT алаңы» ТОК-ШОУЫ.
17.00 ФУТБОЛ. УЕФА Чемпиондар Лигасының шолуы
17.55 ЖҮЗУ. «World Aquatics – Astana 2026». Әлем кубогының кезеңі. Финал. Тікелей эфир
19.30 «SPORT REVIEW» ақпараттық-сараптамалық бағдарламасы
19.45 ФУТБОЛ. УЕФА Чемпиондар Лигасы. 2 тур.«Рома» (Италия) – «Реал Мадрид» (Испания)
21.35 ФУТБОЛ. УЕФА Конференция Лигасы. 1 тур. «Рига» (Латвия) – «Қайрат» (Қазақстан). Тікелей эфир
23.50 ФУТБОЛ. УЕФА Еуропа Лигасы. 2 тур. «Сельта» (Испания) – «Ювентус» (Италия). Тікелей эфир
02.00 Әнұран

МАТЧ! Матч!

08.00 «Эволюция спорта» (12+)
09.00, **11.00**, **14.55** Новости
09.05, **13.35**, **19.10**, **21.25**, **01.00** Все на Матч! Прямой эфир
11.05, **14.35** Специальный репортаж (12+)
11.25 Футбол. Чемпионат мира-2026. Матч за 3-е место. Франция - Англия. Трансляция из США (6+)
15.00 Есть тема! Прямой эфир
16.25 «Чемпионы на все времена. Виктор Кровопусков» (12+)
16.55 «Что за спорт?» (12+)
18.30 Смешанные единоборства. UFC. Пётр Ян против Мераба Двалишвили. Трансляция из США (16+)
19.30 Футбол. Лига Пари. «Торпедо» (Москва) - «Ротор» (Волгоград). Прямая трансляция
22.00 Спортивная гимнастика. Чемпионат мира. Женщины. Прямая трансляция из Нидерландов
02.00 Евротур (12+)
03.00 Хоккей с мячом. Суперкубок России. «Динамо» (Москва) - «СКА-Нефтяник» (Хабаровск). Трансляция из Красноярска (12+)
05.00 Бокс. Bare Knuckle FC. Прямая трансляция из США

пятница

QAZSPORT КазСпорт

07.00 Әнұран
07.05 ФУТБОЛ. УЕФА Еуропа Лигасы. 2 тур. «Сельта» (Испания) – «Ювентус» (Италия)
09.05 «QAZSPORT алаңы» ТОК-ШОУЫ.
09.55 ЖҮЗУ. «World Aquatics – Astana 2026». Әлем кубогының кезеңі. Іріктеу. Тікелей эфир
12.55 ФУТБОЛ. УЕФА Еуропа мен Конференция Лигасының шолуы
13.50 ДЗЮДО. Әлем чемпионаты. Финал
14.55 Арнайы репортаж.
15.10 ФУТБОЛ. УЕФА Конференция Лигасы. 1 тур. «Рига» (Латвия) – «Қайрат» (Қазақстан)
17.00 ФУТБОЛ. УЕФА Еуропа мен Конференция Лигасының шолуы
17.55 ЖҮЗУ. «World Aquatics – Astana 2026». Әлем кубогының кезеңі. Финал. Тікелей эфир
19.25 «SPORT REVIEW» ақпараттық-сараптамалық бағдарламасы
19.55 КӘСІПҚОЙ БОКС. «STEPPE BOXING 1»
0.05 ФУТБОЛ. УЕФА Еуропа мен Конференция Лигасының шолуы
01.00 Әнұран

МАТЧ! Матч!

08.00 «Эволюция спорта» (12+)
09.00, **11.00**, **14.55**, **17.30** Новости
09.05, **17.35**, **01.00** Все на Матч! Прямой эфир
11.05 «Небесная грация» (6+)
11.25 Футбол. Чемпионат мира-2026. Финал. Испания - Аргентина. Трансляция из США (6+)
14.35 «По домам. Сергей Песьяков» (12+)
15.00 Есть тема! Прямой эфир
16.25 «Чемпионы на все времена. Виктор Кровопусков» (12+)
16.55 «Что за спорт?» (12+)
18.30 Смешанные единоборства. UFC. Пётр Ян против Мераба Двалишвили. Трансляция из США (16+)
19.30 Футбол. Лига Пари. «Торпедо» (Москва) - «Ротор» (Волгоград). Прямая трансляция
22.00 Спортивная гимнастика. Чемпионат мира. Женщины. Прямая трансляция из Нидерландов
02.00 Евротур (12+)
03.00 Хоккей с мячом. Суперкубок России. «Динамо» (Москва) - «СКА-Нефтяник» (Хабаровск). Трансляция из Красноярска (12+)
05.00 Бокс. Bare Knuckle FC. Прямая трансляция из США

суббота

QAZSPORT КазСпорт

07.00 Әнұран
07.05 ФУТБОЛ. УЕФА Чемпиондар Лигасы. 2 тур. «Сабах» (Әзербайжан) – «Славия» (Чехия)
08.50 ФУТБОЛ. УЕФА Чемпиондар Лигасының журналы
09.20 ФУТБОЛ. Программа «Тур по туру»
09.55 ЖҮЗУ. «World Aquatics – Astana 2026». Әлем кубогының кезеңі. Іріктеу. Тікелей эфир
13.00 ТЕННИС. Almaty Open 2026». Тікелей эфир
15.00 «SPORT REVIEW» ақпараттық-сараптамалық бағдарламасы
15.20 ХОККЕЙ. ҚХЛ. «Сибирь» (Новосибирск) - «Барыс» (Астана). Тікелей эфир
17.55 ЖҮЗУ. «World Aquatics – Astana 2026». Әлем кубогының кезеңі. Іріктеу. Тікелей эфир
18.55 ФУТБОЛ. ҚАЗАҚСТАН ПРЕМЬЕР-ЛИГАСЫ. «Ақтөбе» - «Ордабасы». Тікелей эфир
21.00 «SPORT REVIEW» ақпараттық-сараптамалық бағдарламасы
21.20 ФУТБОЛ. УЕФА Чемпиондар Лигасы. 2 тур. «Галатасарай» (Түркия) – «Барселона» (Испания)
23.10 ДЗЮДО. Әлем чемпионаты. Финал
0.35 ФУТБОЛ. УЕФА Чемпиондар Лигасының журналы
01.00 Әнұран

МАТЧ! Матч!

08.00 Бокс. Bare Knuckle FC. Прямая трансляция из США
09.00, **11.00** Новости
09.05, **14.30**, **02.00** Все на Матч! Прямой эфир
11.05 Смешанные единоборства. UFC. Пётр Ян против Мераба Двалишвили. Трансляция из США (16+)
12.00 Смешанные единоборства. UFC. Мовсар Евлоев против Лерона Мерфи. Трансляция из США (16+)
12.55 Падел. Международный турнир «Москва-2026». Женщины. 1/2 финала. Прямая трансляция
15.00 Бокс. Чемпионат России. Женщины. Прямая трансляция из Москвы
16.30 Спортивная гимнастика. Чемпионат мира. Прямая трансляция из Нидерландов
21.00 Смешанные единоборства. UFC. Александр Волкановски против Мовсара Евлоева. Пётр Ян против Мераба Двалишвили. Прямая трансляция из ОАЭ
03.00 «Формула-1. Гаснут огни» (12+)
03.35 Д/ф «Шумахер и Шумахер» (12+)
04.15 Падел. Международный турнир «Москва-2026». Мужчины. 1/2 финала (6+)
06.00 Новости (0+)
06.05 Прибрежная регата. Чемпионат мира. Пляжный спринт. Трансляция из Китая (6+)

воскресенье

QAZSPORT КазСпорт

07.00 Әнұран
07.05 ФУТБОЛ. УЕФА Чемпиондар Лигасы. 2 тур. ЛАСК (Аустрия) – «Ливерпуль» (Англия)
08.50 Теннистен АТР-250 турнирінің журналы. 1-шығарылым
09.00 ФУТБОЛ. УЕФА Чемпиондар Лигасы. 2 тур.«Рома» (Италия) – «Реал Мадрид» (Испания)
10.45 «SPORT REVIEW» ақпараттық-сараптамалық бағдарламасы
11.00 ТЕННИС. Almaty Open 2026». Тікелей эфир
13.00 Арнайы репортаж.
13.15 ФУТБОЛ. УЕФА Еуропа мен Конференция Лигасының журналы
14.10 «QAZSPORT алаңы» ТОК-ШОУЫ.
15.00 ТЕННИС. Almaty Open 2026». Тікелей эфир
17.00 ФУТБОЛ. УЕФА Чемпиондар Лигасының шолуы
17.55 ФУТБОЛ. ҚАЗАҚСТАН ПРЕМЬЕР-ЛИГАСЫ.«Қайрат» - «Ертіс». Тікелей эфир
20.00 Теннистен АТР-250 турнирінің журналы. 1-шығарылым
20.10 ФУТБОЛ. УЕФА Чемпиондар Лигасының шолуы
21.00 ФУТБОЛ. «Доп дода» бағдарламасы. Тікелей эфир
21.35 ДЗЮДО. Әлем чемпионаты. Финал
22.35 ФУТБОЛ. УЕФА Еуропа Лигасы. 2 тур. «Сельта» (Испания) – «Ювентус» (Италия)
0.25 ФУТБОЛ. УЕФА Еуропа мен Конференция Лигасының журналы
01.15 Әнұран

МАТЧ! Матч!

08.00 Профессиональный бокс. Александр Поветкин против Мариуша Ваха. Трансляция из Казани (16+)
09.00, **11.00** Новости
09.05, **14.30**, **03.00** Все на Матч! Прямой эфир
11.05 Смешанные единоборства. UFC. Александр Волкановски против Мовсара Евлоева. Пётр Ян против Мераба Двалишвили. Трансляция из ОАЭ (16+)
12.55 Падел. Международный турнир «Москва-2026». Женщины. Финал. Прямая трансляция
15.00 Бокс. Чемпионат России. Женщины. Прямая трансляция из Москвы
17.00 Футбол. Альфа-Банк Российская Премьер-Лига. ЦСКА - «Спартак» (Москва). Прямая трансляция
20.30 Спортивная гимнастика. Чемпионат мира. Прямая трансляция из Нидерландов
22.00 После футбола с Георгием Черданцевым
00.00 Футбол. Чемпионат Испании. «Барселона» - «Реал» (Мадрид). Прямая трансляция
04.15 Падел. Международный турнир «Москва-2026». Мужчины. Финал (6+)
06.00 Новости (0+)
06.05 Прибрежная регата. Чемпионат мира. Пляжный спринт. Трансляция из

программа детских каналов

понедельник

Карусель

07.00 М/с «Поля, Тим и Лёва»
08.00, **20.00**, **03.35** М/с «Грузовичок Лёва»
09.00 «С добрым утром, малыши!»
09.25 М/с «Маша и Медведь»
10.30, **17.00**, **01.15** М/с «ДиноСити»
11.30 «Студия Каляки-Маляки»
11.45 М/с «Ник-изобретатель»
13.00, **21.00**, **04.30** М/с «Смешарики»
14.00, **05.45** М/с «Ми-Ми-Мишки»
15.00, **23.15** М/с «Лунтик»
16.00 М/с «Фиксики»
18.00 «Открытия!»
18.15 М/с «Три кота»
21.30 Семейное кино. «Кощей. Начало»
23.00, **05.30** «Спокойной ночи, малыши!»
00.15 М/с «Фиксики. Новенькие»
02.15 «Мастерская УМЕЛЫЕ РУЧКИ»
02.30 М/с «Приключения Пети и Волка»

О!

07.00, **09.00**, **15.10**, **19.25**, **05.05** М/с «Три кота» (0+)
08.00 М/с «Песенки с Совёнком ХопХоп» (0+)
08.05 М/с «Совёнок ХопХоп» (0+)
11.30 «Доктор Малышкина» (0+)
11.35 М/с «Отель у овечек» (0+)
12.30 М/с «Лунтик» (0+)
13.30, **17.30**, **21.10**, **03.00** М/с «Барбоскины» (0+)
14.25 М/с «Пин-Код 2.0» (0+)
19.20 «Мой музей» (0+)
01.10 М/с «Смешарики» (0+)
05.00 «Жужжалка» (0+)

вторник

Карусель

07.00 М/с «Поля, Тим и Лёва»
08.00, **20.00**, **03.35** М/с «Грузовичок Лёва»
09.00 «С добрым утром, малыши!»
09.25 М/с «Маша и Медведь»
10.30, **17.00**, **01.15** М/с «ДиноСити»
11.30 «Открытия!»
11.45 М/с «Ник-изобретатель»
13.00, **21.00**, **04.30** М/с «Смешарики»
14.00, **22.00**, **05.45** М/с «Ми-Ми-Мишки»
15.00, **23.15** М/с «Лунтик»
16.00, **00.15** М/с «Фиксики. Новенькие»
18.00 «Парк Турум-Бурум»
18.15 М/с «Чемпионы»
22.45 М/с «Буква в деле»
23.00, **05.30** «Спокойной ночи, малыши!»
02.15 «Студия Каляки-Маляки»
02.30 М/с «Приключения Пети и Волка»

О!

07.00, **09.00**, **15.30**, **19.25**, **05.05** М/с «Три кота» (0+)
08.00 М/с «Песенки с Совёнком ХопХоп» (0+)
08.05 М/с «Совёнок ХопХоп» (0+)
11.30 «Доктор Малышкина» (0+)
11.35 М/с «Отель у овечек» (0+)
12.30 М/с «Лунтик» (0+)
13.30, **17.30**, **21.10**, **03.00** М/с «Барбоскины» (0+)
14.25 М/с «Пин-Код 2.0» (0+)
15.10 «Парк Турум-Бурум» (0+)
19.20 «Мой музей» (0+)
01.10 М/с «Смешарики» (0+)
05.00 «Жужжалка» (0+)

среда

Карусель

07.00 М/с «Поля, Тим и Лёва»
08.00, **20.00**, **03.35** М/с «Грузовичок Лёва»
09.00 «С добрым утром, малыши!»
09.25 М/с «Маша и Медведь»
10.30, **17.00**, **01.15** М/с «ДиноСити»
11.30 «Парк Турум-Бурум»
11.45 М/с «Катя и Эф. КУДА-УГОДНО-ДВЕРЬ»
13.00, **21.00**, **04.30** М/с «Смешарики»
14.00, **22.00**, **05.45** М/с «Ми-Ми-Мишки»
15.00, **23.15** М/с «Лунтик»
16.00, **00.15** М/с «Фиксики. Новенькие»
18.00 «Всё, что вы хотели знать!»
18.20 М/с «Три кота»
22.45 М/с «Буква в деле»
23.00, **05.30** «Спокойной ночи, малыши!»
02.15 «Открытия!»
02.30 М/с «Приключения Пети и Волка»

О!

07.00, **09.00**, **15.30**, **19.25**, **05.05** М/с «Три кота» (0+)
08.00 М/с «Песенки с Совёнком ХопХоп» (0+)
08.05 М/с «Совёнок ХопХоп» (0+)
11.30 «Доктор Малышкина» (0+)
11.35 М/с «Отель у овечек» (0+)
12.30 М/с «Лунтик» (0+)
13.30, **17.45**, **21.10**, **03.00** М/с «Барбоскины» (0+)
14.25 М/с «Пин-Код 2.0» (0+)
15.10 «Парк Турум-Бурум» (0+)
17.30 «О!ткрытия» (0+)
19.20 «Мой музей» (0+)
01.10 М/с «Смешарики» (0+)
05.00 «Жужжалка» (0+)

четверг

Карусель

07.00 М/с «Поля, Тим и Лёва»
08.00, **20.00**, **03.35** М/с «Грузовичок Лёва»
09.00 «С добрым утром, малыши!»
09.25 М/с «Маша и Медведь»
10.30, **17.00**, **01.15** М/с «ДиноСити»
11.30 «Всё, что вы хотели знать!»
11.50 М/с «Катя и Эф. КУДА-УГОДНО-ДВЕРЬ»
13.00, **21.00**, **04.30** М/с «Смешарики»
14.00, **22.00**, **05.45** М/с «Ми-Ми-Мишки»
15.00, **23.15** М/с «Лунтик»
16.00, **00.15** М/с «Фиксики. Новенькие»
18.00 «Мастерская УМЕЛЫЕ РУЧКИ»
18.15 М/с «Три кота»
22.45 М/с «Буква в деле»
23.00, **05.30** «Спокойной ночи, малыши!»
02.15 «Парк Турум-Бурум»
02.30 М/с «Приключения Пети и Волка»

О!

07.00, **09.00**, **15.30**, **19.25**, **05.05** М/с «Три кота» (0+)
08.00 М/с «Песенки с Совёнком ХопХоп» (0+)
08.05 М/с «Совёнок ХопХоп» (0+)
11.30 «Доктор Малышкина» (0+)
11.35 М/с «Отель у овечек» (0+)
12.30 М/с «Лунтик» (0+)
13.30, **17.30**, **21.10**, **03.00** М/с «Барбоскины» (0+)
14.25 М/с «Пин-Код 2.0» (0+)
15.10 «Парк Турум-Бурум» (0+)
19.20 «Мой музей» (0+)
01.10 М/с «Смешарики» (0+)
05.00 «Жужжалка» (0+)

пятница

Карусель

07.00 М/с «Поля, Тим и Лёва»
08.00, **20.00**, **03.35** М/с «Грузовичок Лёва»
09.00 «С добрым утром, малыши!»
09.25 М/с «Маша и Медведь»
10.30, **01.15** М/с «ДиноСити»
11.30 «Мастерская УМЕЛЫЕ РУЧКИ»
11.45 М/с «Дракошия»
13.00, **21.00**, **04.35** М/с «Смешарики»
14.00, **22.00**, **05.45** М/с «Ми-Ми-Мишки»
15.00, **23.15** М/с «Лунтик»
16.00, **00.15** М/с «Фиксики. Новенькие»
17.00 «Навигатор. У нас гости!»
17.05 М/с «Турбозавры»
18.00 «Студия Каляки-Маляки»
18.15 М/с «Ум и Хрум»
19.25 М/с «ГОРОШЕК и КОМПАНИЯ»
23.00, **05.30** «Спокойной ночи, малыши!»
02.15 «Всё, что вы хотели знать!»
02.35 М/с «Приключения Пети и Волка»

О!

07.00, **09.00**, **15.10**, **19.25**, **05.05** М/с «Три кота» (0+)
08.00 М/с «Песенки с Совёнком ХопХоп» (0+)
08.05 М/с «Совёнок ХопХоп» (0+)
11.30 «Доктор Малышкина» (0+)
11.35 М/с «Отель у овечек» (0+)
12.30 М/с «Лунтик» (0+)
13.30, **17.30**, **21.10**, **03.00** М/с «Барбоскины» (0+)
14.25 М/с «Пин-Код 2.0» (0+)
19.20 «Мой музей» (0+)
01.10 М/с «Смешарики» (0+)
05.00 «Жужжалка» (0+)

суббота

Карусель

07.00 «Вкусные рисунки. Создай и съешь»
07.15 М/с «Малышарики»
08.00 М/с «Тикабо»
09.00 «С добрым утром, малыши!»
09.25, **15.20** М/с «Барбоскины»
11.00 «Студия красоты»
11.15 М/с «Мини-Мишки»
13.00 «У меня лапки»
13.20 М/с «Мастер Витя и Мотор»
15.00 «Съедобное или несъедобное»
16.30 «Парк Турум-Бурум»
16.45 М/с «Супер Ралли. Тайна двух планет»
18.00 «Семья в кадре»
18.25 М/с «Турбозавры»
20.00, **02.00** «Что, зачем и почему?»
20.10 М/с «Бобр добр»
21.30 Семейное кино. «Денискины рассказы»
23.00, **05.30** «Спокойной ночи, малыши!»
23.15 М/с «Фиксики. Самое время!»
00.00 М/с «Смешарики. Пинкод»
01.05 М/с «Колобанга. Только для пользователей Интернета»
02.10 «Ералаш»
03.30 М/с «Домики»
04.35 М/с «Яна в сказочной стране»
05.45 М/с «Маша и Медведь»

О!

07.00 М/с «Совёнок ХопХоп» (0+)
08.00 М/с «Отель у овечек» (0+)
09.00, **04.00** М/с «Три кота» (0+)
11.00 «Вкусные рисунки. Создай и съешь» (0+)
11.10 М/с «Ум и Хрум» (0+)
13.00 «О!ткрытия» (0+)
13.15 М/с «Пин-Код 2.0» (0+)
14.00 М/ф «Ну, погоди!» (0+)
14.20, **19.45** М/с «Барбоскины» (0+)
17.00 О! Кино! «Лунтик возвращение домой» (0+)
18.15 О! Кино! «Маюня: приключения в деревне» (6+)
00.00 М/с «Смешарики» (0+)
02.00 М/с «Соня и Лёня» (6+)

воскресенье

Карусель

07.00 «Съедобное или несъедобное»
07.20 М/с «Пчелография»
08.00 М/с «Белка и Стрелка. Озорная семейка»
09.00 «С добрым утром, малыши!»
09.25 М/с «Барбоскины»
11.00 «Парк Турум-Бурум»
11.15 М/с «Турбозавры»
12.00 М/с «Черепашки»
13.00 «Семья в кадре»
13.30 М/с «Чик-Чирикино»
15.00 «Вкусные рисунки. Создай и съешь»
15.15, **05.45** М/с «Маша и Медведь»
16.30 «Студия красоты»
16.45 М/с «Команда Флоры. Экопатруль»
18.00 «У меня лапки»
18.20 Семейное кино. «Денискины рассказы»
19.40 М/с «Чемпионы»
20.00, **02.00** «Это супер!»
20.15 М/с «Царевна и дракон»
20.55 М/с «Сказочный патруль»
23.00, **05.30** «Спокойной ночи, малыши!»
23.15 «КВН. Дети»
00.00 М/с «Смешарики. Пинкод»
01.05 М/с «Колобанга. Только для пользователей Интернета»
02.15 «Ералаш»
03.30 М/с «Домики»
04.35 М/с «Яна в сказочной стране»

О!

07.00, **05.00** М/с «Совёнок ХопХоп» (0+)
08.00, **14.20** М/с «Три кота» (0+)
14.00 М/ф «Вовка в тридевятом царстве» (0+)
17.00 О! Кино! «Смешарики снимают кино» (0+)
17.50 О! Кино! «Маюня. Приключения в Москве» (6+)
19.15 М/с «Барбоскины» (0+)
00.00 М/с «Смешарики» (0+)
02.00 М/с «Соня и Лёня» (6+)
04.00 М/ф «Ну, погоди!» (0+)

ЗВЕЗДНЫЙ КРОССВОРД

По горизонтали:
3. Устройство вместо постового. **8.** «Зеленый ворс» вокруг клумбы. **9.** «Чертова кожа». **10.** Что покупают у флориста для подарка? **12.** Хозяин именной шапки в Оружейной палате. **15.** Патриарх советского кино, состоявших в близких дружеских отношениях с Василием Сталиным. **18.** «Орнитологическая» пьеса у Антона Чехова. **19.** Что здание венчает? **20.** Пожитки в совокупности. **23.** Медведь из мультфильма «Хортон». **24.** Типичные пересуды. **25.** «Светом книги голубиной напоить свои ...». **29.** Что дружно запел полк в «Песне о маленьком трубаче»? **30.** Гнусные слова. **31.** Кому Екатерина Великая подписала проект о создании Смольного института благородных девиц?

По вертикали:
1. Смотрите фото 1. **2.** Волчок из триллера «Начало». **4.** Младший школяр. **5.** Законченный краснобай. **6.** Реальный случай из жизни. **7.** Где рефери за поединком следит? **11.** «Людское стадо». **13.** Оттенок военных действий. **14.** Больно ранящий намек. **16.** Хозяйская ... . **17.** Злой дух. **21.** «Думец» времен Ивана Грозного. **22.** Пятнистость далматинца. **23.** Смотрите фото 2. **26.** «Язык общения» у шпионов. **27.** Гора из скошенной травы. **28.** Экспрессионист в учениках Густава Климта.

ПАРОЛЬ

Ответив на восемь вопросов, в выделенном ряду вы прочтете название антиутопии о матриархате.

1. Кто выслушивает доводы адвоката и прокурора?
2. Последняя запись в математической задаче.
3. «Верный друг – редкая птица» (римский драматург).
4. Немецкий биохимик, автор первых работ по расшифровке первичной структуры нескольких транспортных РНК.
5. Каким способом добывали пищу первобытные люди?
6. «Слухом земля полнится» одним словом.
7. Из чего выжимают сок для салатной заправки?
8. Оружие против Голиафа.

1	2	3	4	5	6	7	8

ШИФРОВКА

В кружках мы дали слова, к которым вам надо добавить по одной букве, чтобы получились новые слова. Новые буквы поместите в центральный круг, а после добавьте к ним еще одну. Получившееся слово и будет главным паролем этого задания.

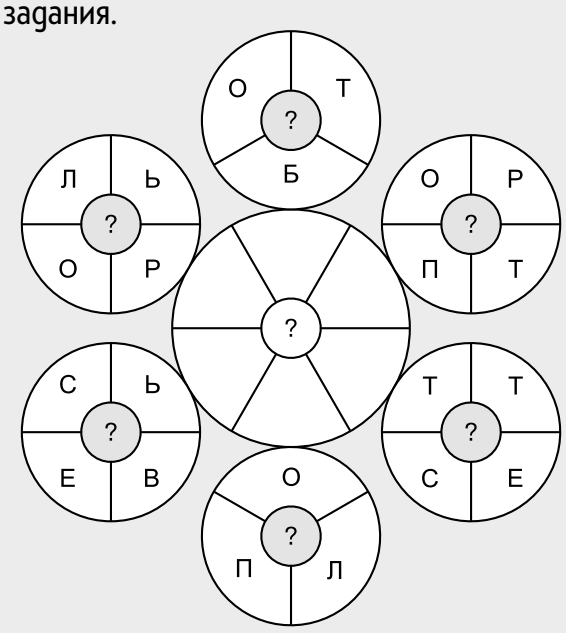

ПАУТИНА

Если правильно вписать ответы на наши вопросы то в одном из рядов можно будет прочесть название военной драмы, снятой по мотивам повести **Бориса Васильева**. Все слова пятибуквенные и оканчиваются на букву «А».

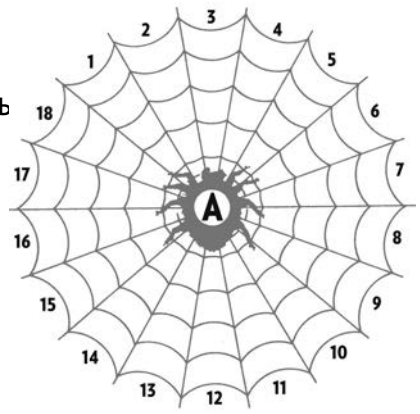

1. У кого правая рука на вспомогательных ролях? **2.** «Мягкотелая оболочка» челюсти. **3.** Творческий процесс с пластилином. **4.** Пианистка, получившая от Дмитрия Шостаковича разрешение на личную трактовку его произведений. **5.** Какое дерево из стихотворения Андрея Дементьева сбежало из темного леса в поле, «чтобы зори утрами пить, чтобы к солнцу поближе быть»? **6.** Твердая, но не убежденность. **7.** Добрая ... закрепилась за честным человеком. **8.** Вариация на тему шутки. **9.** Крупа для панировки. **10.** Капа среди друзей мультяшного Лунтика. **11.** Мусор там, где грызли семечки. **12.** Культовая комедия «Рыбка по имени ...». **13.** Что отдают кондуктору? **14.** «А та напомнить мне сумела, кто я и кто моя ...». **15.** Какую сказочную девочку искали Крыс и Весельчак У? **16.** Боковая ... в плацкартном вагоне. **17.** Что служат в стенах костела? **18.** Головной убор с полями.

ПРИЕМ ОБЪЯВЛЕНИЙ ПО ТЕЛ. +7 705 335 6390

«АлмаТауСтрой» ЖШС «Алматы қаласы, Алатау ауданы, Райымбек даңғылы, 535/4-учаске мекенжайында кіріктірілген, кіріктірілген-жапсарлас салынған және жеке тұрған үй-жайлары, жерасты паркингі және мектепке дейінгі балалар мекемесі бар көпфункционалды тұрғын үй кешенін салу (сыртқы инженерлік желілерсіз). 7 кезек» жоба бойынша қоғамдық талқылау нысанында қоғамдық тыңдаулар өткізу туралы хабарлайды. Жобалық құжаттама пакетімен мына сайттан танысуға болады: қоршаған ортаның жай-күйі және ресурстарды сақтау туралы Ұлттық деректер банкі – https://hearings.ndbecology.gov.kz. «қоғамдық талқылаулар» бөлімі. Барлық ескертулер немесе ұсыныстар сайтта қабылданады: қоршаған ортаның жай-күйі және ресурстарды сақтау туралы Ұлттық деректер банкі https://hearings.ndbecology.gov.kz 22.10.2026 жылдан бастап 5 жұмыс күні ішінде.

* * *

ТОО «АлмаТауСтрой» сообщает, о проведении общественных слушаний в форме публичных обсуждений по проекту «Строительства многофункционального жилого комплекса со встроенными, отдельно стоящими нежилыми зданиями, помещениями и паркингом по адресу: г. Алматы, р-н Алатауский, пр. Райымбек, уч.535/4 (без наружных инженерных сетей). 7 очередь». С пакетом проектной документации можно ознакомиться на сайте: Национальный банк данных о состоянии окружающей среды и сохранении ресурсов – https://hearings.ndbecology.gov.kz, раздел «Публичные обсуждения». Все замечания или предложения принимаются на сайте: Национальный банк данных о состоянии окружающей среды и сохранении ресурсов https://hearings.ndbecology.gov.kz в срок с 22.10.2026 г. в течении 5 рабочих дней.

16.11.2026 ж. сағ.10:00-де ҚР, Астана қаласы, Алматы ауданы, Кендірлі көшесі, 9, мекенжайы бойынша «Қазақстан Республикасы, Астана қ., Алматы ауданы, Кендірлі көшесі, 9 ғимарат мекенжайы бойынша «Штадлер Қазақстан» ЖШС-нің өндірісін жаңғыртумен, логистикалық аймақты, сырлау цехын, дөнекерлеу цехын және қойма үй-жайларын орналастырумен өндірістік корпусты қайта құру» жұмыс жобасына «Ықтимал әсерлер туралы есеп» бөліміне ашық жиналыс түрінде қоғамдық тыңдаулар өткізіледі. Зум ссылкасы: https://us06web.zoom.us/launch/jc/85162931702. Учаскенің және әсер ету аймағының географиялық координаттары: 1) 51° 9'49.89»С 71°31'37.42»В 2) 51° 9'44.34»С 71°31'31.95»В 3) 51° 9'33.53»С 71°32'20.27»В 4) 51° 9'24.43»С 71°32'11.56»В. Әсер ету аймағы Астана қаласы, Алматы ауданы. Жобалық құжаттама пакеті https://ndbecology.gov.kz, сондай-ақ ЖАО «Астана қаласының қоршаған ортаны қорғау және табиғат пайдалану басқармасы» ММ сайтында https://www.gov.kz/memleket/entities/astana-upr/activities/directions?lang=ru. танысуға болады. Ескертулер/ұсыныстар https://ndbecology.gov.kz сайтында, сондай-ақ uoosip@astana.kz эл.адресі бойынша қабылданады. Қосымша ақпарат белгіленген қызметтің бастамашысы – «Штадлер Казахстан» ЖШС. БСН 221040003705, ҚР, Астана қаласы, Алматы ауданы, Кендірлі көшесі, 9, +7 777 522 7514. Әзірлеуші Ecoland ЖК, ҚР, Павлодар қ, Камзина, 39-8, 8 777 338 1933, alimkanova89@mail.ru.

* * *

16.11.2026 г. в 10:00 ч. по адресу: РК, г. Астана, район Алматы, ул. Кендірлі, здание 9 по разделу «Отчет о возможных воздействиях» к рабочему проекту «Реконструкция производственного корпуса с модернизацией производства, размещением логистической зоны, цеха покраски, сварочного цеха и складских помещений ТОО «Штадлер Казахстан» по адресу: Республика Казахстан, г. Астана, район Алматы, ул. Кендірлі, здание 9» состоятся общественные слушания в виде открытого собрания. Ссылка на зум: https://us06web.zoom.us/launch/jc/85162931702. Географические координаты участка и территории воздействия: 1) 51° 9'49.89»С 71°31'37.42»В 2) 51° 9'44.34»С 71°31'31.95»В 3) 51° 9'33.53»С 71°32'20.27»В 4) 51° 9'24.43»С 71°32'11.56»В. Территория воздействия: г.Астана, район Алматы. Пакет проектной документации доступен на https://ndbecology.gov.kz, а также на сайте МИО ГУ «Управление охраны окружающей среды и природопользования города Астаны» https://www.gov.kz/memleket/entities/astana-upr/activities/directions?lang=ru. Замечания и предложения принимаются на сайте https://ndbecology.gov.kz, а также по электронному адресу: uoosip@astana.kz. Дополнительную информацию можно получить у инициатора намечаемой деятельности - ТОО «Штадлер Казахстан», БИН 221040003705, РК, г. Астана, ул. Кендірлі, стр. 9. +7 777 522 7514. Разработчик ИП «Ecoland», РК, г. Павлодар, ул.Камзина, 39-8, 8 777 338 1933, alimkanova89@mail.ru.

«ТЛЦ Жетыген» ЖШС Қазақстан Республикасы Экологиялық кодексінің 96-бабының талаптарына сәйкес 2026 жылғы 27 қарашада сағат 11:00-де мына мекенжай бойынша: Алматы облысы, Алатау қаласы, Жетыген шағынауданы, Алматы–Жетыген тасжолының 41-шақырымы, 204 Б ғимараты, әкімшілік ғимаратта «ТЛЦ Жетыген» ЖШС-нің «НДВ, ТӘК, ПУО, ППМ» жобалары бойынша ашық жиналыс нысанында қоғамдық тыңдаулар өткізілетінін хабарлайды. Әсер ету аумағы: Алматы облысы, Алатау қаласы, Жетыген шағынауданы, Алматы–Жетыген тасжолының 41-шақырымы, 204 Б ғимараты. Жобалық құжаттама пакетімен https://ndbecology.gov.kz// ақпараттық жүйесінде, сондай-ақ Алматы облысының Экология және қоршаған орта басқармасының сайтында: https://www.gov.kz/memleket/entities/almobl-tabigat танысуға болады. Барлық ескертулер мен ұсыныстар қоғамдық тыңдаулар өткізілетін күнге дейін 3 жұмыс күнінен кешіктірілмей ақпараттық жүйе арқылы, сондай-ақ мына мекенжай бойынша қабылданады: Алматы облысы, Қонаев қаласы, Құрылысшы көшесі, № 12, «Алматы облысының табиғи ресурстар басқармасы». Тел. +7 (72772) 2-32-27. Электрондық пошта: priroda_alm@bk.ru. Қоғамдық тыңдауларға қосылудың белсенді сілтемесі ақпараттық жүйеде және Алматы облысының Экология және қоршаған орта басқармасының сайтында жарияланады. Онлайн қосылу сілтемесі: https://us05web.zoom.us/j/5136253680?pwd=izygWLoDO6pFdeGrj5h80DClonybKa.1&omn=87981842117. Конференция идентификаторы: 513 625 3680. Қолжетімділік коды: g9AzyE. Бастамашының деректемелері: БСН: 211240003374. Мекенжайы: Алматы облысы, Алатау қаласы, Жетыген шағынауданы, Алматы-Жетыген тасжолының 41-шақырымы, 204Б ғимараты. Тел. +7 702 745 6292. Электрондық пошта: azuasbekova@gmail.com. Әзірлеушінің деректемелері: БСН: 930240001652. «Ecology Expert» ЖШС. Мекенжайы: Алматы қаласы, Сәтбаев көшесі, 88А/1. Тел. 8 701 745 9347. Қосымша ақпаратты nata.levinskaya.1983@mail.ru электрондық поштасы немесе 8 701 745 9347 телефоны арқылы алуға болады. Объектінің координаттары: 43.708318, 77.129771.

* * *

ТОО «ТЛЦ Жетыген», в соответствии с требованиями ст. 96 ЭК РК сообщает, что 27.11.2026 г. в 11:00 ч. по адресу: Алм. обл., Алатау, мкр. Жетыген, трасса Алматы-Жетыген, 41 км, зд. 204Б, в адм. здании состоятся общ. слушания в форме открытого собрания по проектам «НДВ, ПЭК, ПУО, ППМ» ТОО «ТЛЦ Жетыген». Территория воздействия: Алм. обл., Алатау, мкр. Жетыген, трасса Алматы-Жетыген, 41 км, зд. 204 Б. С пакетом проектной документации можно ознакомиться на ИС: https://ndbecology.gov.kz//, а также на сайте УЭ и ОС Алм. обл.: https://www.gov.kz/memleket/entities/almobl-tabigat. Все замечания или предложения принимаются не позднее 3 раб. дней до даты проведения общ. слушаний на ИС, а также по адресу: Алм. обл., г. Конаев, ул. Құрылысшы, № 12, «УПР и РП по Алм. обл.», тел. +7 (72772) 2-32-27, эл. адрес: priroda_alm@bk.ru. Активная ссылка будет предоставлена н ИС и на сайте Управления экологии и окружающей среды Алм. обл. Ссылка на онлайн-подключение: https://us05web.zoom.us/j/5136253680?pwd=izygWLoDO6pFdeGrj5h80DClonybKa.1&omn=87981842117. Идентификатор конференции: 513 625 3680. Код доступа: g9AzyE. Реквизиты инициатора: БИН 211240003374, Алм. обл., Алатау, мкр. Жетыген, трасса Алматы-Жетыген, 41 км, здание 204Б. Тел. +7 702 745 6292, azuasbekova@gmail.com. Реквизиты разработчика: БИН 930240001652, ТОО «Ecology Expert», г. Алматы, ул. Сатпаева, 88А/1, тел. 8 701 745 9347. Доп. информацию можно получить по эл. адресу: nata.levinskaya.1983@mail.ru, тел. 8 701 745 9347. Координаты объекта: 43.708318, 77.129771.

НЕ ЗАБУДЬТЕ, СВЕЖИЙ НОМЕР «АНТЕННЫ» КАЖДУЮ СРЕДУ!

«PetroRetail PFS» ЖШС «Павлодар қаласы, Кенжекөл ауылдық округі, Кенжекөл ауылы, Кенжекөл көшесі, №35/4 құрылыс мекенжайы бойынша қонақ үй құрылысымен операторлық және минимаркетті қайта жаңарту» жобасына көпшілік талқылау арқылы қоғамдық тыңдаулар өткізілетіні туралы хабарлайды. Қоғамдық талқылау 22.10.2026 ж. бастап бес жұмыс күні ішінде аралығында порталда ndbecology.gov.kz өтеді және онда жобалық құжаттама пакеті орналастырылған, ескертулер мен ұсыныстар қабылданады.

* * *

ТОО «PetroRetail PFS» сообщает о проведении общественных слушаний в форме публичных обсуждений по проекту «Реконструкция операторной и минимаркета, со строительством отеля по адресу: город Павлодар, сельский округ Кенжекольский, село Кенжеколь, улица Кенжекольская, строение №35/4». Публичные обсуждения будут проходить с 22.10.2026 г. в течение пяти рабочих дней на портале ndbecology.gov.kz, на котором размещен пакет проектной документации и принимаются замечания и предложения.

«Ак Дидар» ЖШС жобасы бойынша қоғамдық талқылау нысанында қоғамдық тыңдаулар өткізілетінін хабарлайды: «Астана қ., № E22, E51, E102 (жобалық атауы) және Хусейн бен Талал көшелерінің қиылысы ауданында орналасқан кіріктірілген үй-жайлары мен паркингі бар көппәтерлі тұрғын үй кешендері. Дақтар 68-72» (сыртқы инженерлік желілер жоқ)». Қоғамдық талқылаулар 22.10.2026 ж. пен 29.10.2026 ж. (қоса алғанда) аралығында «Бірыңғай экологиялық портал» веб-сайтында (https://ndbecology.gov.kz/) өтеді, онда жобалық құжаттама пакеті орналастырылады, ескертулер мен ұсыныстар қабылданады. Қосымша ақпаратты мына жерден алуға болады: Астана қ., Петрова көш., 32/2 үй, және 8 777 474 2228 телефондары арқылы.

* * *

ТОО «Ак Дидар» сообщает о проведении общественных слушаний в форме публичных обсуждений по проекту: «Многоквартирные жилые комплексы со встроенными помещениями и паркингом, расположенные в г. Астана, район пересечения улиц № E22, E51, E102 (проектное наименование) и Хусейн бен Талал. Пятна 68-72» (без наружных инженерных сетей)». Публичные обсуждения будут проходить с 22.10.2026 г. по 29.10.2026 г. (включительно) на сайте «Единый экологический портал» (https://ndbecology.gov.kz/), на котором размещен пакет проектной документации и принимаются замечания и предложения. Дополнительную информацию можно получить: г. Астана, ул. Петрова, 32/2 и по телефону 8 777 474 2228.

«Консолидированная Строительная Горнорудная Компания» ЖШС ҚР Экологиялық кодексінің талаптарына сәйкес «Қарамола өзенінде, Байғабат өз, және Көксай өзендерінде Көксай кен орнына гидротехникалық құрылыстар жүргізу» жұмыс жобасына қоршаған ортаны қорғау бөлімі, өндірістік экологиялық қабылау мен бағдарлама іс шаралар жоспары бойынша әсер етуге рұқсат алу құжаттарына (ашық жиналыс және видеконференцбайланыс) аралас жиналыс нысанында қоғамдық тыңдаулар өткізу туралы хабарлайды. 1. Әсер ету аумағы: ҚР, Жетісу облысы, Кербұлақ ауданы. 1) Қоғалы ауылдық округі, Шаған ауылы; 2) Жайнақ батыр ауылдық округі, Қарымсақ ауылы. Координаты: 44°29'53.49076800» N, 78°25'56.93718000» E, 44°30'54.28425600» N, 78°26'40.86153600» E, 44°30'51.45541200» N, 78°28'48.93448800» E, 44°29'11.13817200» N, 78°28'21.38120400»E. 2. Қоғамдық тыңдаулар: 18 қараша 2026 жылы сағат 12:00 де, өтетін мекен-жайы: ҚР, Жетісу облысы, Кербұлақ ауданы, Қоғалы ауылдық округі, Шаған ауылы, Құнанбаев к, №1 Дутов ат., орта мектебінде. 18 қараша 2026 жылы сағат 15:00 де, өтетін мекен-жайы: ҚР, Жетісу облысы, Кербұлақ ауданы, Жайнақ батыр ауылдық округі, Қарымсақ ауылы, Киров к., 26, Қарымсақ ОМ (акт залында). 3. Тапсырыс беруші: «Консолидированная Строительная Горнорудная Компания» ЖШС, мекен-жайы: ҚР, Алматы қ., Медеу ауданы, Достық даңғылы, № 240 үй. БСН: 120640017812. тел. +7 727 330 45 52, e-mail: office@ksgk.kz. 4. Әзірлеуші: «KZ Ecology» ЖК, Алматы облысы, Қарасай ауданы, Бекболат а, Атамекен , 24А к, тел. 8 (707) 383 78 18, e-mail: Jonistf.86@mail.ru. 5. Жобалық құжаттама пакетімен ақпараттық жүйеде танысуға болады https://ndbecology.gov.kz/ , сондай-ақ «Жетісу облысының Табиғи ресурстар және табиғат пайдалануды реттеу басқармасы» ММ сайтында https://www.gov.kz/memleket/entities/zhetysu-natural, «Қоғамдық тыңдаулар» бөлімінде. 6. Ескертулер мен ұсыныстар қоғамдық тыңдаулар өткізілгенге дейін 3 жұмыс күнінен кешіктірілмей қабылданады: электрондық мекенжайлар бойынша: https://ndbecology.gov.kz/; priroda@zhetisu.gov.kz қағаз нысанында: Жетісу облысы, 040000, Талдықорған қаласы, Қабанбай батыр көшесі, № 26 мекенжайы бойынша. +7 (7282) 32-93-83. Тыңдауларға қатысу үшін 2026 жылғы 18 қараша сағат 12:00-де сілтеме бойынша өту қажет: https://us05web.zoom.us/j/82054073301?pwd=f04MmRLVWVheJjnzrMN9toap4vddNR.1. Конференция идентификаторы: 820 5407 3301; Кіру коды: 7vmUuS. Тыңдауларға қатысу үшін 2026 жылғы 18 қараша сағат 15:00-де сілтеме бойынша өту қажет: https://us05web.zoom.us/j/82314328393?pwd=PxvAgtaiwtOc7XBKvZbQjrRBHWhR6b.1. Конференция идентификаторы: 823 1432 8393; Кіру коды: 0ek1J4. Тіркеу талқылау басталғанға дейін 30 минут бұрын басталады. Қосылу мәселелері бойынша көзделіп отырған қызмет бастамашысының телефондары бойынша хабарласуға болады.

* * *

ТОО «Консолидированная Строительная Горнорудная Компания», в соответствии с требованиями Экологического кодекса РК уведомляет о проведении общественных слушаний в смешанном формате (открытого собрания и видеоконференцсвязи) по рассмотрению материалов (ППМ, ПЭК, РООС) для получения разрешения на воздействие к рабочему проекту «Строительство гидротехнических сооружений на руч.Карамола, руч. Байгабат и руч.Коксай для Коксайского месторождения». 1. Территория воздействия: РК, область Жетісу, Кербулакский район. 1) Когалинский сельский округ, село Шаган; 2) Жайнак батырский сельский округ, село Карымсак. Координата: 44°29'53.49076800»N, 78°25'56.93718000»E, 44°30'54.28425600»N, 78°26'40.86153600»E, 44°30'51.45541200»N, 78°28'48.93448800»E, 44°29'11.13817200»N, 78°28'21.38120400»E. 2. Общественные слушания состоятся: 18 ноября 2026 года в 12:00 часов по адресу: РК, область Жетісу, Кербулакский район, Когалинский сельский округ, село Шаган, ул. Кунанбаева, №1 средняя школа имени Дутова. 18 ноября 2026 года в 15:00 часов по адресу: РК, область Жетісу, Кербулакский район, Жайнак батырский сельский округ, село Карымсак, ул Кирова 26, Карымсакская СШ (актовый зал). 4. Инициатор намечаемой деятельности: ТОО «Консолидированная Строительная Горнорудная Компания» Адрес: РК, г Алматы, Медеуский район, проспект Достык, дом № 240. БИН: 120640017812, тел. +7 727 330 45 52, e-mail: office@ksgk.kz. 5. Разработчик: ИП «KZ Ecology», Алматинская область, Карасайский район, п.Бекболат, ул.Атамекен, 24А, тел. 8 (707) 383 7818, e-mail: Jonistf.86@mail.ru. 6. С пакетом проектной документации можно ознакомиться на информационной системе https://ndbecology.gov.kz/, а также сайте ГУ «Управление природных ресурсов и регулирования природопользования области Жетісу» https://www.gov.kz/memleket/entities/zhetysu-natural, в разделе «Общественные слушания». 7. Замечания и предложения принимаются не позднее 3-х рабочих дней до проведения общественных слушаний: по электронным адресам: https://ndbecology.gov.kz/; priroda@zhetisu.gov.kz в бумажной форме по адресу: Жетысуская область, 040000, город Талдыкорган, ул. Кабанбай Батыра, № 26. +7 (7282) 32-93-83. Для участия в слушаниях 18 ноября 2026 года в 12:00 часов необходимо пройти по ссылке: https://us05web.zoom.us/j/82054073301?pwd=f04MmRLVWVheJjnzrMN9toap4vddNR.1. Идентификатор конференции: 820 5407 3301; Код доступа: 7vmUuS. Для участия в слушаниях 18 ноября 2026 года в 15:00 часов необходимо пройти по ссылке: https://us05web.zoom.us/j/82314328393?pwd=PxvAgtaiwtOc7XBKvZbQjrRBHWhR6b.1. Идентификатор конференции: 823 1432 8393; Код доступа: 0ek1J4. Регистрация начинается за 30 минут до начала обсуждения. По вопросам подключения обращаться по телефонам инициатора намечаемой деятельности.

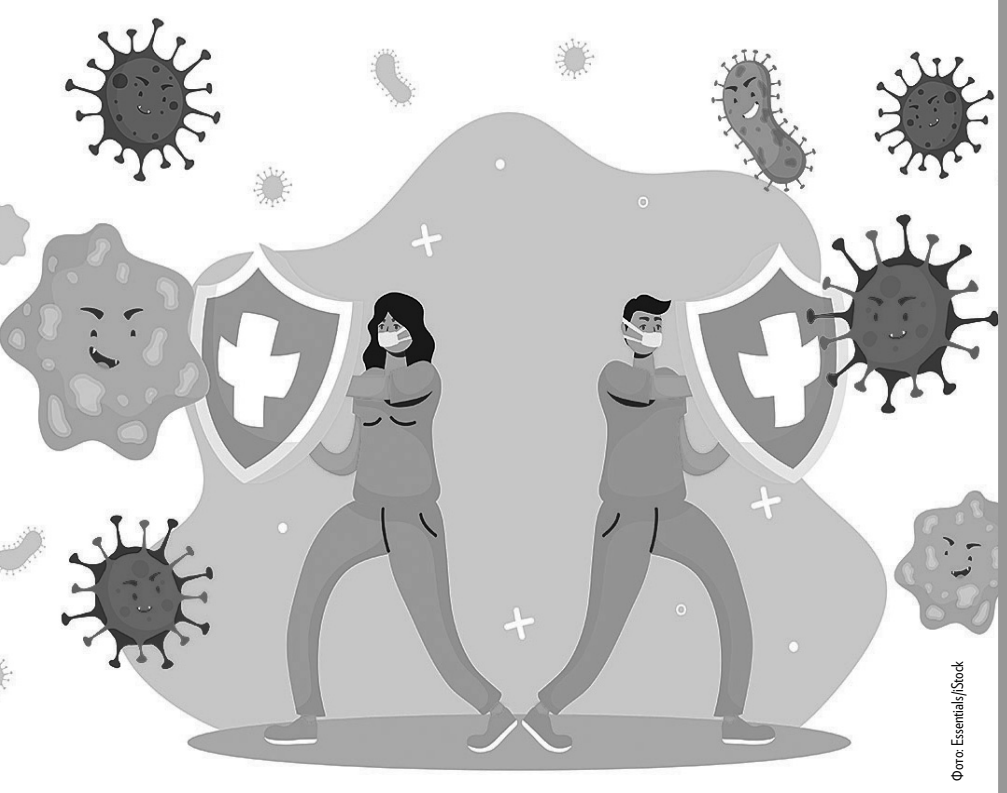

Фото: Essentials/iStock

Скрытая угроза

Начинается сезон заболеваемости гриппом и ОРВИ. При насморке и кашле многие пациенты совершают ошибку, начиная принимать антибиотики. Эти лекарства часто приносят вред, а не пользу.

НЕОЧЕВИДНАЯ СВЯЗЬ

Препараты данной группы лечат воспаления, убивая вредные бактерии. Но страдают и полезные микроорганизмы. Известно, что в результате нарушается микробиом кишечника, его восстанавливают с помощью препаратов, назначаемых параллельно с антибиотиками. Но проблема в том, что страдает не только кишечник, удару подвергается и микробиом полости рта. И дополнительные таблетки ситуацию не исправляют.

На зубах, деснах и слизистой живут сотни микроорганизмов, состав этой экосистемы у каждого человека уникален. Основные обитатели полости рта – бактерии, их насчитывается от 300 до 700 видов. В небольшом количестве присутствуют дрожжеподобные грибы, в норме они не создают проблем. Есть респираторные вирусы и вирусы герпеса.

Полезные микроорганизмы борются с патогенами, участвуют в расщеплении пищи, улучшают защиту организма, тренируя иммунную систему десен и зубов, поддерживают кислотный баланс во рту, стимулируют выработку слюны, витаминов и аминокислот.

ПОТЕРЯ РАВНОВЕСИЯ

Под воздействием антибиотиков численность полезных микроорганизмов снижается, но из-за отсутствия конкуренции активно размножаются грибы рода Candida. Последствий данного явления несколько. Это:

- кандидоз (молочница). Во рту образуется белый творожистый налет, возникают жжение и раздражение;
- стоматит и глоссит. Слизистая воспаляется, на деснах, языке или внутренней стороне щек появляются язвы, эрозии и покраснения;
- сухость во рту (ксеростомия). Уменьшается количество слюны, язык и губы сохнут, пациента беспокоит неприятный привкус. Из-за недостатка влаги на зубах быстрее скапливается налет, вызывающий запах изо рта;
- изменение цвета зубов. Препараты тетрациклиновой группы придают тканям темный оттенок;
- чувствительность эмали к горячему и холодному, а также кариес.

Если прием антибиотиков сопровождают сухость во рту, белый налет на слизистой, надо обратиться к стоматологу.

НАШ КОНСУЛЬТАНТ
стоматолог-хирург, имплантолог, пародонтолог, ортопед, ортодонт
Арам ДАВИДЯН

СЛОВА В ОПРАВДАНИЕ

Есть ситуации, когда без антибиотиков не обойтись. Их назначают при бактериальных инфекциях. Среди них пневмония, ангина, острый синусит, гнойный отит, пиелонефрит. Лекарства данной группы требуются, если вирусная инфекция осложняется присоединением бактерий. На это указывает высокая температура, не снижающаяся несколько дней. Состояние пациента в подобных случаях не улучшается, несмотря на лечение. Но назначение делает врач. И если препараты подобраны, то пить их надо курсом, не прекращая использование, даже если состояние улучшилось.

Чтобы микробиом полости рта не пострадал, для чистки зубов следует использовать мягкую щетку и пасту с ферментами. Важно пить больше воды, это стимулирует выработку слюны, защищающей десны и зубы. Полезно добавить в рацион кисломолочные продукты и квашеные овощи, сыр, яблоки, орехи, бобовые, овсянку, они способствуют восстановлению микробиома.

Ирина Ломанова,
STYLE@ANTENNATV.RU

НА ЗАМЕТКУ

Антибиотики бесполезны при вирусных заболеваниях, простуде, насморке, легком кашле, боли в горле, кратковременном повышении температуры тела. Нельзя принимать лекарства данной группы для профилактики бактериальной инфекции.

Маленький банкир

Платежная карта в руках ребенка стала привычной, школьник прикладывает пластик к терминалу, а мама и папа сразу видят, куда ушли средства. Но есть деталь: в мире цифровых денег есть не только продавцы мороженого, но и охотники на доверчивых людей.

НАШ КОНСУЛЬТАНТ
психолог, предприниматель
Алиса МЯСНИКОВА

Выдать ребенку карту и не научить ею пользоваться – примерно то же, что усадить за руль, не показав педаль тормоза. Сначала необходимо объяснить правила обращения с виртуальными деньгами.

Надо обратить внимание на реальность средств, они и на карте настоящие. Расплачиваясь наличными, мы физически отдаем купюру и видим, как кошелек становится тоньше. А вот кусочек пластика не худеет на глазах, и трата воспринимается частью игры, где потери легко восполняются.

Хорошо работает привычка родителей вместе со школьником заглядывать в приложение банка и смотреть, какой была сумма и сколько осталось после покупки. От этого волшебный ореол карты исчезает, приобретения становятся обдуманнее, ведь цифры на экране уже не являются абстракцией.

ПРАВИЛА БЕЗОПАСНОСТИ

Кроме того, ребенок должен помнить, что…

- цифры из сообщений, которые приходят на телефон, – это личный секрет, его нельзя выдавать никому – ни лучшему другу, ни человеку, позвонившему и представившемуся сотрудником банка или какой-то службы. Работники организаций такую информацию не спрашивают;
- карту нельзя отдавать в чужие руки, а ее номер и код с обратной стороны недопустимо диктовать ради получения приза, выигрыша или для выхода из сложной ситуации. Любой, кто выпрашивает данные, пытается обмануть;
- если с деньгами творится что-то непонятное или кто-то настойчиво требует перевести средства, внести оплату, надо сразу звонить родителям.

КРАСНЫЙ ФЛАГ

Отдельно надо рассказать ребенку о главном приеме мошенников – призыве действовать немедленно: «Переведи прямо сейчас, чтобы спасти маму, она попала в беду», «Карту заблокируют через минуту», «Успей забрать приз, пока не сгорел». Дети должны знать, что подобные команды используют, чтобы не позволить сделать звонок родителям. Взрослые моментально вычислят обман. Надо объяснить ребенку, что спешка в денежных вопросах неуместна. Перед тем как открывать доступ к карте, стоит в домашнем кругу разобрать схемы, используемые преступниками.

ПУТЕВКА В ЖИЗНЬ

При правильном подходе детская карта превращается в финансовый тренажер. Но родителям надо включиться в процесс отработки навыков. Имеет смысл договориться о сумме расходов на неделю и вместе с ребенком наблюдать, насколько хватает денег. Важно анализировать покупки спокойно, без осуждений, но с интересом, тогда «маленький банкир» честно будет рассказывать, о каких расходах пожалел. Принимая решения и теряя в случае ошибки небольшие суммы, он быстрее научится обращаться с деньгами.

Фото: Essentials/iStock

Важно удержаться от соблазна превратить банковское приложение в инструмент слежки и контроля: если каждая покупка станет поводом для допроса, ребенок научится не разумно тратить, а ловко скрывать приобретения, маскируя их под другие расходы. И доверия к родителям, конечно, не будет.

Ирина Ломанова,
STYLE@ANTENNATV.RU

Астрологический прогноз* на неделю

С 19 ПО 25 ОКТЯБРЯ

*Общие рекомендации рассчитаны на типичных представителей знаков зодиака (вы можете считать себя таковым, если общий гороскоп знака максимально соответствует вашему характеру). В иных случаях пользуйтесь индивидуальным гороскопом.

Астролог **НАДЕЖДА ШУРШАЛИНА,** преподаватель Академии астрологии Левина, astro-academia.ru

ОВЕН
21.03 – 19.04

Благоприятный день – 25 октября
Неблагоприятный – 20 октября

Любовь. Вероятны разногласия как с близкими, так и с людьми, с которыми вы объединены делом или интересами. Старайтесь не доводить до точки кипения. Переключайтесь на то, что давно не удавалось, и удивитесь результатам.
Работа. Получится сделать больше, чем планировали. Исключите крупные и импульсивные траты.
Здоровье. Обратите внимание на пищеварение.

ТЕЛЕЦ
20.04 – 20.05

Благоприятный день – 23 октября
Неблагоприятный – 21 октября

Любовь. Непростое время, когда старые обиды выходят наружу. Найдите себе занятие по душе в уединении. Лучше отказаться от общения с родственниками партнера. Если встречу не отменить, держите эмоции под контролем.
Работа. Займитесь бытовыми вопросами и преуспеете. Хорошее время для ремонта вещей.
Здоровье. Приветствуется больше физической активности: прогулки, спорт, плавание.

БЛИЗНЕЦЫ
21.05 – 21.06

Благоприятный день – 22 октября
Неблагоприятный – 19 октября

Любовь. Вы можете стать инициатором выяснения отношений. В особенности если давно что-то копилось. Например, будете остро воспринимать критику со стороны друзей или родственников партнера. В конце недели знакомый может пригласить вас на праздник.
Работа. Не лучшее время отправляться в дальние поездки, а также приобретать турпутевки.
Здоровье. Ограничьте жирную и острую пищу.

РАК
22.06 – 22.07

Благоприятный день – 24 октября
Неблагоприятный – 20 октября

Любовь. Вы можете бурно реагировать, если что-то пойдет не так. Усилится ревность с вашей стороны. Имейте это в виду, если начнете себя накручивать и излишне фантазировать.
Работа. Это хорошее время для урегулирования внезапных проблем, но не стоит проявлять инициативу, поднимая какие-то вопросы.
Здоровье. Полезен информационный детокс.

ЛЕВ
23.07 – 22.08

Благоприятный день – 26 октября
Неблагоприятный – 21 октября

Любовь. Вероятно эмоциональное противостояние с близким человеком, например ультимативный разговор со второй половинкой или с другом. Не лучшие дни для регистрации брака или знакомства с новыми родственниками.
Работа. Возможно, придется делать выбор, от чего будет зависеть дальнейший ход событий.
Здоровье. Почки и щитовидка уязвимы.

ДЕВА
23.08 – 22.09

Благоприятный день – 24 октября
Неблагоприятный – 19 октября

Любовь. Не поддавайтесь на провокации со стороны окружающих, а также желанию выяснить отношения с близкими людьми. Снижайте важность происходящего, ослабьте контроль, и все вернется в привычное русло.
Работа. Пересмотрите расходы и избавьтесь от тех, что попусту тянут ваши ресурсы.
Здоровье. Ведите активный образ жизни.

ВЕСЫ
23.09 – 22.10

Благоприятный день – 21 октября
Неблагоприятный – 20 октября

Любовь. При внешнем спокойствии внутри могут бушевать страсти. Доверяйте себе, но не поддавайтесь страхам. Совместный с партнером бюджет может быть пересмотрен.
Работа. Запланированное на долгий срок может существенно поменяться. Вам могут вернуть долг, о котором вы уже и забыли.
Здоровье. Почки уязвимы, не переохлаждайтесь.

СКОРПИОН
23.10 – 21.11

Благоприятный день – 20 октября
Неблагоприятный – 19 октября

Любовь. Вам больше не захочется быть удобной для других, рискнете даже пойти на конфликт, чтобы обозначить свои границы. Душевный разговор оставит приятное послевкусие.
Работа. Если почувствуете, что надо что-то менять, начните с избавления от ненужных вещей – это поможет понять, чего вы хотите.
Здоровье. Необходим полноценный сон.

СТРЕЛЕЦ
22.11 – 21.12

Благоприятный день – 25 октября
Неблагоприятный – 20 октября

Любовь. Резкие высказывания могут испортить отношения. Встреча с родственниками обернется неожиданными событиями. Не поддавайтесь давлению и сами не допускайте диктата.
Работа. Принимайте решения только хорошо все взвесив. Отложенные дела потребуют внимания.
Здоровье. Избегайте эмоциональной и физической перегрузки.

КОЗЕРОГ
22.12 – 19.01

Благоприятный день – 23 октября
Неблагоприятный – 19 октября

Любовь. Вероятны встречи со старыми друзьями или выяснение отношений с кем-то из членов семьи. Вы можете вернуться к незавершенному разговору с партнером, и сейчас хорошее время, чтобы поставить логическую точку.
Работа. Вас могут пригласить на прежнюю должность или в место, где вы раньше проводили много времени. Не стоит брать новые кредиты.
Здоровье. Избавляйтесь от вредных привычек.

ВОДОЛЕЙ
20.01 – 18.02

Благоприятный день – 24 октября
Неблагоприятный – 20 октября

Любовь. Если вы хотите кому-то понравиться, он это заметит. Будьте уверены в себе, показывая свои сильные стороны. В коротких поездках может случиться интересное знакомство.
Работа. Не упустите возможность заявить о себе благодаря кризисной ситуации. Будьте активны, но не начинайте ничего принципиально нового.
Здоровье. Расслабляющий комплекс упражнений пойдет на пользу.

РЫБЫ
19.02 – 20.03

Благоприятный день – 22 октября
Неблагоприятный – 19 октября

Любовь. Не возвращайтесь к прошлому: сны, воспоминания, размышления – это погружает вас в тяжелое эмоциональное состояние. Пришла пора открыть сердце новым отношениям.
Работа. Не стоит строить большие планы, отправляться в дальние поездки или обдумывать их. Благоприятный период для ремонтных и очистительных работ.
Здоровье. Стресс будет влиять на самочувствие.

Иллюстрации: Наталья Басова

ПОГОДА И ЗДОРОВЬЕ С 15 ПО 25 ОКТЯБРЯ

АЛМА-АТА: Дневная температура составит от +15 до +5°С, ночная — от +1 до –6°С. Дождь со снегом возможен 22, 23 октября.
АСТАНА: Дневная температура составит от +13 до +3°С, ночная — от +2 до –5°С. Дождь со снегом возможен 20, 23 октября.
ШЫМКЕНТ: Дневная температура составит от +18 до +22°С, ночная — от +8 до +13°С. Осадков не ожидается.
УСТЬ-КАМЕНОГОРСК: Дневная температура составит от +4 до +11°С, ночная — от +4 до –4°С. Дождь ожидается 20, 23 октября.

Неблагоприятный день – 25 октября (прогноз состояния биосферы).
Геомагнитная обстановка будет спокойной, повышенная активность Солнца возможна 23 и 24 октября.
Фазы Луны: 15–25 октября – растущая.
В холодную погоду чувство голода может усиливаться, причина – повышение уровня гормона грелина, он подает мозгу сигнал о необходимости приема пищи. Кроме того, при низкой температуре воздуха организму требуется больше энергии для поддержания тепла. Поэтому осенью и зимой стоит снизить калорийность рациона без резких изменений. Можно заменить сметану йогуртом, сок – чаем без сахара, свинину – птицей.

Фото: Essentials, Signature/iStock

РЕМОНТ ТЕЛЕВИЗОРОВ

• **Телемастер. Стаж 30 лет. Гарантия. Тел. 327-68-95, 8-778-810-2018, Юрий Васильевич.**

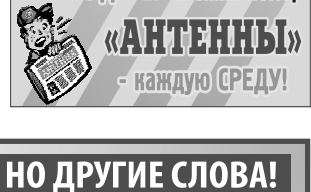

УЛЫБКА «АНТЕННЫ»

Мужчины в магазине косметики – как рыбы в аквариуме. Тихие и абсолютно не понимающие, как и почему сюда попали.

• • •

Два строителя проверяют звукоизоляцию стен только что построенного дома.
– Ау, меня слышно?
– Зачем так кричать, не только слышно, но и хорошо видно!

• • •

Молодой муж затаил обиду, когда увидел, что жена подписала диск с видеозаписью регистрации брака «Моя первая свадьба».

• • •

Даже пустой холодильник набирает 7–8 просмотров в день.

• • •

Кондуктор в трамвае:
– Кто спрашивал остановку «Школа»?
– Я!
– Только что проехали.

• • •

В поликлинике открыли специальный кабинет: «Для тех, кому только спросить».

• • •

– Что такое плацебо?
– Это когда озвучивают стоимость лечения, и мозг решает, что уже ничего не болит.

• • •

– Не поеду на этот курорт!
– Как? Мы уже путевку купили, деньги потратили!
– Говорю же, не поеду. Там плюс 40 градусов в тени.
– И что с того? Не надо ходить в тень!

• • •

– Беру свои слова о вас обратно!
– О, решили извиниться?
– Нет, я новые придумал!

• • •

– Позвольте с вами познакомиться?
– У вас что, мало разочарований в жизни было?

• • •

– Алло, говорить можете?
– Конечно, лет с трех.

• • •

– Остерегайтесь мошенников! Перед праздниками заказал жене духи и сережки 750-й пробы, а прислали два спиннинга и стульчик для рыбалки.

У НАС ТЕ ЖЕ БУКВЫ, НО ДРУГИЕ СЛОВА!

Новая газета КАЗАХСТАН

С 15 ОКТЯБРЯ В ПРОДАЖЕ!

В НОМЕРЕ И НА САЙТЕ WWW.NOVGAZ.COM

«ОФИЦИАЛЬНОГО ПОДТВЕРЖДЕНИЯ НЕ БУДЕТ».
Что происходит в Иркутской области и почему о болезни решили молчать, объясняет врач-эпидемиолог.

ДЕПОРТИРУЮТ — НЕ ДЕПОРТИРУЮТ.
Как преследуемые россияне оказываются в ловушке в Казахстане.

ОСОБОЕ МНЕНИЕ СУДЬИ СИСИНБАЕВА.
Свою запятую во фразе «Казнить нельзя помиловать» ставит экс-заместитель председателя Верховного суда, а ныне адвокат Тагир Сисинбаев.

Тел. в Алматы: 8 (727) 272-20-75.

ХОРОШО, ЧТО МЫ ВМЕСТЕ!

антенна в Казахстане
Тираж 35 000 экз.

СОБСТВЕННИК, РЕДАКЦИЯ И ИЗДАТЕЛЬ: ТОО «Медиа-Бизнес Принт»
Адрес редакции и издателя: 050000, Алма-Ата, ул. Казыбек би, 50, каб. 73.
Телефон для справок: (727) 272-20-75.
Главный редактор **Елена Бочарова,** e-mail: antennakz@mail.ru.
Почтовый адрес: 050004, г. Алма-Ата, ул. Желтоксан, 50, оф. 110.
Подписной индекс: 32351
Газета № 41 (1524). Подписана в печать по графику – 13.10.2026 в 19.00, фактическое – 13.10.2026 в 20.00.
Дата выхода в свет 14.10.2026.
Издается с июля 1997 года.

- Редакция работает с письмами читателей.
- Редакция не несет ответственности за достоверность содержания рекламных объявлений.
- При обнаружении экземпляра газеты с полиграфическим дефектом просим обращаться по телефону: (727) 272-20-75 или электронной почте rtkz@mail.ru для бесплатной замены в течение 14 дней после выхода номера.
- Шрифты фирмы ParaType

Директор **Александр Владимирович Красиер.**

Распространение **Наталья Шварц.**
Отдел распространения – тел. (727) 272-20-75.
Отдел рекламы – тел. +7 705 335 6390.

Газета зарегистрирована в Министерстве культуры и информации РК. Свидетельство № 10577-Г, от 09.02.2010 г. (для детей, достигших 12 лет). Периодичность - 1 раз в неделю.
Культурно-просветительская, информационная (телепрограмма), развлекательная, реклама в соответствии с законодательством Республики Казахстан о рекламе.
Отпечатано в типографии ТОО «Гамма-Принт». Адрес: г. Алматы, пр. Райымбека, 369. Тел. (727) 247-98-30, 247-98-31. Заказ 1306.

2 в 1: газета и телегид
антенна – телесемь
Тираж 1 204 680 экз.
ИЗДАЕТСЯ С ЯНВАРЯ 2016 ГОДА
ШКУЛЁВ МЕДИА ХОЛДИНГ

Главный редактор Елена Михайловна Красникова

ДИРЕКЦИЯ
Президент ООО «Шкулёв Медиа Холдинг»: Виктор Михайлович Шкулев
Президент ООО «Шкулёв Медиа»: Наталья Шкулева
Исполнительный директор: Алексей Овчинников
Директор проекта: Андрей Виноградов

Директор по распространению: Анна Реутова
Заместитель директора по распространению, Директор по распространению в Москве: Дмитрий Алексеев

Отдел подписки: (495) 633-57-35
E-mail: PSDSubscription@shkulev.ru

Отдел распространения: (495) 633-56-83
E-mail: distr@shkulev.ru
Телефон для справок: (495) 633-57-57
E-mail: redaktor@antennatv.ru

Бренд-директор по франчайзингу: Любовь Абросимова

Директор по рекламе и маркетингу: Лилия Савина
Телефон: (495) 633-56-49

Бренд-менеджер: Юлия Островская
E-mail: yuliya.ostrovskaya@shkulev.ru

Финансовый директор: Олег Бобылев

Корпоративный HR-директор: Тамара Шкулева
Корпоративный директор по правовым вопросам: Юлия Ципилева

Адрес: Российская Федерация, 115114, г. Москва, ул. Дербеневская, д. 15Б, этаж 6, офис 1.
Телефон: (495) 633-56-69. **Факс:** (495) 633-57-95.

Сайт: www.antenna-telesem.ru, www.wday.ru

Учредитель, издатель и редакция: **ООО «Шкулёв Медиа Холдинг»**, Российская Федерация, 115114, г. Москва, ул. Дербеневская, д. 15Б, этаж 6, пом. VI

Телефон: (495) 633-57-57. **Факс:** (495) 633-57-95

Почтовый адрес: 115162, Москва, а/я 43, «Антенна»

E-mail: info@sholding.ru

Подписной индекс: 32351

Издается в городах: Архангельск • Астрахань • Барнаул • Белгород • Брянск • Владивосток • Владимир • Волгоград • Вологда • Воронеж • Екатеринбург • Иваново • Ижевск • Иркутск • Йошкар-Ола • Казань • Калининград • Калуга • Кемерово • Киров • Кострома • Краснодар • Красноярск • Курган • Курск • Липецк • Магнитогорск • Москва • Мурманск • Нижний Новгород • Новокузнецк • Новосибирск • Омск • Оренбург • Орел • Пенза • Пермь • Петрозаводск • Псков • Ростов-на-Дону • Рязань • Самара • Санкт-Петербург • Саратов • Смоленск • Ставрополь • Сыктывкар • Тамбов • Тверь • Тольятти • Томск • Тула • Тюмень • Ульяновск • Уфа • Хабаровск • Чебоксары • Челябинск • Череповец • Ярославль • **Алма-Ата**

©ООО «Шкулёв Медиа Холдинг», 2016 – 2026. Авторами статей, фотографий, рисунков, сканвордов и кроссвордов запрещена их перепечатка без согласия правообладателя, а иное использование – без ссылки на правообладателя. По вопросам приобретения авторских прав: (495) 633-57-57

Кефирное заведение

Кисломолочные продукты и вкусные, и полезные. Их можно добавлять во многие рецепты.

КЕКС НА КЕФИРЕ С ТЫКВОЙ

На 6 порций: 300 г манной крупы, 200 мл кефира, 100 г тыквы, 2 яйца, 150 г сахара, $^1/_4$ ч. л. соды, 1 ч. л. корицы, 2 ст. л. тыквенных семечек, 1 ст. л. растительного масла.

Взбейте яйца с сахаром, влейте кефир, перемешайте, порциями всыпьте манку, половину семечек, корицу, добавьте погашенную кипятком соду и крупно натертую тыкву, отжав из нее лишний сок. Выложите тесто в смазанную маслом форму и оставьте в теплом месте на 30 минут, чтобы манка набухла. Выпекайте при 180 °С около 40 минут. Посыпьте оставшимися семечками.

ГЛАЗИРОВАННЫЕ СЫРКИ

На 6 порций: 400 г творога, 120 г сливочного масла, 60 г сахарной пудры, 200 г темного шоколада, 50 г кокосовой стружки, 1 ст. л. растительного масла.

Творог соедините с сахарной пудрой, размягченным сливочным маслом, кокосовой стружкой. Взбейте блендером, чтобы масса получилась однородной. Сформируйте небольшие брусочки, выложите на тарелку, накройте пленкой и уберите в морозильную камеру на полчаса. Растопите шоколад на водяной бане или в микроволновке, добавьте растительное масло и перемешайте. Опустите каждый сырок в получившуюся глазурь, выложите на тарелку и уберите в морозилку до застывания шоколада.

СЫРНИКИ ПО-АДЖАРСКИ

На 6 порций: 400 г творога, яйцо, 7 яичных желтков, 4 ст. л. муки, 70 г сыра, соль, сушеный базилик и черный молотый перец по вкусу.

Разомните творог с яйцом, солью и специями до однородной массы, порциями всыпьте муку и перемешайте. Разделите тесто на шесть частей, скатайте их в шарики, присыпав рабочую поверхность мукой. Каждой заготовке придайте форму лодочки, сделав бортики и углубление по центру. Выложите на застеленный пергаментом противень, смажьте взбитым желтком и выпекайте при 200 °С около 10 минут. Выньте из духовки и в центр каждой заготовки положите немного тертого сыра и желток. Запекайте еще около 2 минут.

Фото: Essentials/iStock

ЛЕНИВЫЕ ВАРЕНИКИ ИЗ ТВОРОГА

На 6 порций: 800 г творога, 2 ст. л. сахара, щепотка соли, 2 яйца, 7 ст. л. муки, 150 г сметаны, 20 г сливочного масла, 10 г любой зелени.

Творог разотрите с яйцами, солью и сахаром. Порциями всыпьте муку (ее не должно быть слишком много, иначе вареники получатся жесткими) и перемешайте до однородной консистенции. На слегка присыпанной мукой столешнице скатайте из теста толстые жгутики, поделите на части. Вскипятите воду, посолите, выложите заготовки, доведите до закипания, готовьте, пока вареники не всплывут. Выложите порциями на тарелки, смазывая сливочным маслом. Подавайте с измельченной зеленью и сметаной.

Верные друзья

Несколько вещей с историей помогут создать теплый, комфортный и эффектный осенний образ.

НАШ КОНСУЛЬТАНТ дизайнер и основательница женского бренда одежды, историк моды **Олеся АРХИПОВА**

Полностью обновлять весь гардероб ежегодно дорого и бессмысленно, достаточно пополнить коллекцию несколькими предметами, проверенными временем.

Тренч. Сначала Томас Бербери – основатель крупного швейного предприятия Великобритании – придумал габардин. Это ткань, которая дышит, но не пропускает воду. Из нее и начали шить тренчи – плащи для британских офицеров. Все в одежде было функционально: двубортная застежка, чтобы не задувал ветер; пояс, который можно было подтянуть; хлястики на плечах, позволяющие вешать сумку или карту. Прошло сто лет, и ни одна из этих деталей не исчезла. Потому что хороший крой не стареет, он просто меняет контекст. Сегодня тренч носят с платьями, джинсами, спортивными костюмами. И в этом его сила, он не диктует условия, а сопровождает. Покупая модель, стоит обратить внимание на цвет, лучшие варианты – классический беж или глубокий синий. Идеальный крой – длиной чуть ниже колена.

Твидовые жакет, юбка, пальто. Их объединяет ткань, появившаяся в Шотландии. Одежду из твида в XIX веке носили пастухи, так как он не промокает и не протирается. Коко Шанель решила, что из надежной ткани можно сшить и женский костюм. Это была революция: дамы получили удобство, не потеряв элегантности. Сегодня твид – та самая фактура, из которой сделана осень. Комбинировать вещи из материала можно с денимом, кожей. Контраст фактур сделает образ современным.

Водолазка, KARI.

Водолазка. Когда-то она была предметом одежды моряков и рыбаков, так как защищала шею от ветра. В середине XX века вещь сделала неожиданную карьеру и стала униформой интеллектуалов. Осенью водолазка – главная инвестиция. В центре внимания плотный трикотаж, глубокий цвет, например графитовый, бордовый, бутылочно-зеленый.

Тренч, 12 Storeez.

Кожаная куртка. Ее история началась в году в Нью-Йорке, авторы идеи – братья Шотт – основатели американского бренда верхней одежды. Сегодня в моде кожа, сообщающая, что у нее уже есть жизнь: потертости, заломы, следы использования – не дефекты, а намеки на биографию.

Тренч, KARL LAGERFELD.

Куртка, MANGO.

ОТТЕНКИ ОСЕНИ

Если посмотреть на историю костюма, палитра холодного времени года стабильна уже столетия. Не теряет актуальности кэмел – цвет верблюжьей шерсти и аристократических пальто. Бордовый – оттенок бургундского вина и университетских мантий, цвет знаний и статуса. Графит – гамма города, впитавшего дождь. Эти цвета работают, потому что не спорят с осенью, они ее продолжают. Главное правило: чем глубже оттенок, тем проще крой. И наоборот.

Брюки, Gloria Jeans.

Водолазка, befree.

Куртка, You Wanna.

Куртка, LUMIQUE.

Фото: архивы пресс-служб

Ирина Ломанова
style@antennatv.ru

Подножный прикорм

После сбора урожая на участке остаются растительные остатки. Их можно использовать для приготовления компоста.

НАШ КОНСУЛЬТАНТ
садовод, ландшафтный дизайнер, выпускница Школы садоводства
Рената МАКАРИЧЕВА

Многие садоводы отказываются от создания этого органического удобрения из-за необходимости сооружать громоздкий ящик. Но в нем нет необходимости, можно приготовить компост в мусорных или строительных мешках. В них возникает парниковый эффект, тепло и влага сохраняются, благодаря чему ингредиенты перепревают быстро. Мешки с заготовками мобильны, их несложно в случае необходимости переносить с места на место. Материал защищает содержимое от проникновения вредителей и семян сорных трав. Ящик данными свойствами не обладает. Рецептов приготовления удобрений несколько, они различаются ингредиентами и сроком созревания.

Для приготовления удобрения нельзя использовать отходы продуктов животного происхождения.

ПРОВЕРЕННАЯ КЛАССИКА

Компост состоит из сырья двух видов. Первый – зеленая органика: листья, растения без семян, здоровые плоды и ботва без признаков заболеваний. Данная часть богата влагой и азотом, поэтому перепревает быстро. Минус – вероятность гниения. Процесс регулирует вторая часть – коричневая (сухая органика). В эту группу входят сухая листва, солома, опилки, ветки. Лучше брать две части зеленой органики и одну сухой. Ингредиенты требуется нарезать секатором на кусочки не более 9 см. Их надо сложить в мешок слоями, проливая каждый водой или раствором компостина, ускоряющего процесс созревания и предотвращающего развитие болезнетворных организмов. Компостин разводят по инструкции на упаковке и настаивают два часа.

Упаковать зеленые и сухие части надо так, чтобы до края мешка осталось 30 см, это позволит перемешивать содержимое, чтобы оно насыщалось кислородом. Затем необходимо завязать мешок и ножницами сделать в нем несколько отверстий для доступа воздуха. Заготовки желательно поставить на солнце, а в идеале – в теплое место, и регулярно их шевелить. Важно подстелить пленку, так как под мешками соберется жидкость. Удобрение будет готово весной.

ИЗ СУХОГО СЫРЬЯ

Главный ингредиент – опавшая листва, подойдет любая, кроме дуба, каштана, лещины, ивы: перепревают они долго и в дальнейшем угнетают садовые культуры за счет высокого содержания дубильных веществ. Листья надо сложить в мешок, проливая компостином каждые 20 см. В материале надо сделать проколы, убрать в теплое место и регулярно ворошить. В сухом сырье почти нет азота, поэтому перепревание будет идти долго, удобрение можно использовать в конце следующего лета или в сентябре. Но весной можно засыпать компост толстым слоем земли и высадить тыкву, огурцы или кабачки. Им полезно тепло, выделяемое перепревающей листвой.

СЛАДКАЯ ТЕМА

Третий рецепт – горячий, его основа – ботва, незначительно пораженная фитофторозом, мучнистой росой, белой или серой гнилью. Мешок надо поочередно наполнить сухой и зеленой органикой, пролить раствором воды с вареньем или сахаром (100 г сладкого ингредиента на 10 л жидкости). Спустя 3–4 дня компост надо перемешать и увлажнить 1-процентным раствором мочевины. До заморозков следует раз в неделю ворошить мешок и завязать, сделав в нем проколы, как только температура воздуха достигнет отрицательных значений. Весной необходимо пролить ингредиенты сладким раствором и перемешать. Готовность придется на май – июнь.

Ирина Ломанова
STYLE@ANTENNATV.RU

ЗАЧЕМ НУЖЕН КОМПОСТ

Удобрение из растительных остатков дает садоводу несколько преимуществ. Вот главные из них:

- обогащение почвы питательными веществами – азотом, фосфором, калием;
- улучшение структуры грунта, он становится рыхлым, что важно для доступа влаги и питательных веществ к корням растений;
- снижение количества сорняков, органика препятствует их развитию;
- низкая стоимость – кроме растительных остатков требуются только компостин или сладкий раствор;
- длительный эффект от внесения, растения получают питательные вещества на протяжении сезона;
- отсутствие необходимости применять химические препараты, повышающие урожайность.

Фото: Signature/iStock, архивы пресс-служб

ТВ-ОТВЕТЫ: КОМФОРТ

КАК ПРАВИЛЬНО МЫТЬ ПОСУДУ

Не следует использовать жидкое мыло, оно не растворяет жир. С этой задачей справляется только специализированное средство. Но эффективно оно лишь при выборе воды комнатной температуры, в горячей или холодной ингредиенты формулы не работают. Алюминиевые кастрюли желательно предварительно замачивать. Для мытья посуды с тефлоновым напылением допустимо брать только мягкие поролоновые губки. Но важно учесть, что в них задерживается грязь, удалить ее совсем невозможно, поэтому замена аксессуара требуется каждую неделю. Хорошо справляется с остатками пищи силиконовая щетка, она долговечна, удобна в применении и уходе.

«Большие перемены» (12+), «Россия 1», 3 октября, суббота

КАКОЙ СЕРВИЗ ПОДОЙДЕТ ДЛЯ ЛЮБОГО СЛУЧАЯ

И для семейного обеда, и для приема гостей можно использовать базовый набор посуды из белого фарфора. Он отлично смотрится. В комплект входят по две плоские и по одной глубокой тарелке на персону. Дополнить их желательно прозрачными бокалами для воды. Чтобы создать особую атмосферу, достаточно постелить на стол яркую скатерть и поставить цветные закусочные тарелки и фужеры.

«Доброе утро» (0+), Первый канал, 8 октября, четверг

СТОИТ ЛИ ПОКУПАТЬ МИСКУ НА ПОДСТАВКЕ ДЛЯ СОБАКИ

Этот аксессуар занимает немало места, что является серьезным минусом, когда кухня небольшая. Но поднимать миску надо повыше, если питомец страдает заболеваниями суставов или позвоночника. Показание – солидный возраст. Лучше выбирать модель с регулировкой высоты. Обычно она варьируется от 5 до 25 см. Во время еды собака не должна наклонять голову, горбиться и широко расставлять лапы. Здоровому молодому питомцу подставка не нужна. Но важно фиксировать миску ковриком, предотвращающим скольжение.

«Настроение» (0+), «ТВ Центр», 7 октября, среда

Фото: Essentials/iStock, istockphoto.com

СЕЙФ ЛОМБАРД
ТОО «Сейф-Ломбард»
ПРОВОДИТ ТОРГИ
НЕВОСТРЕБОВАННОГО ЗАЛОГОВОГО ИМУЩЕСТВА
Режим работы: понедельник-пятница, с 9:00 до 18:00
Справки по телефону:
272-30-91
г. Алматы, ул. Богенбай батыра, 156